

PLANILHA DE ÁREAS PARA LOTEAMENTO

QUADRA	LOTES	ÁREA
A	18	9.143,29
B	15	5.379,73
C	20	6.303,52
D	12	4.354,33
E	16	6.388,87
F	30	4.529,40
G	15	9.058,80
H	12	4.589,74
I	12	3.785,85
J	24	7.497,30
K	15	4.512,50
L	14	5.812,50
M	11	3.360,00
13		
	214	74.682,93

L.C. 43/79	ÁREAS DE DESTINAÇÃO PÚBLICA		
	m²	%	m²
PRACA	16.117,01	12,00	15.433,72
ESCOLA	8.058,51	6,00	8.925,00
PARQUE			6,65
LOTES DO ART.188			
TOTAL 1	24.173,52	18,00	24.358,72
RESERVA VÁRIO	8.661,21	6,45	4.509,05
RESERVA VÁRIO PROTETO	20.146,26	15,00	30.379,75
TOTAL 2	28.809,16	21,45	35.266,80
TOTAL 1+2	52.982,68	39,45	59.625,52
ÁREA DE LOTES (13)	81.323,76	60,55	74.682,93
TOTAL (1+12+13)	134.306,45	100,00	134.306,45
Nº DE LOTES		214	

LOTEAMENTO - ÁREA "A"

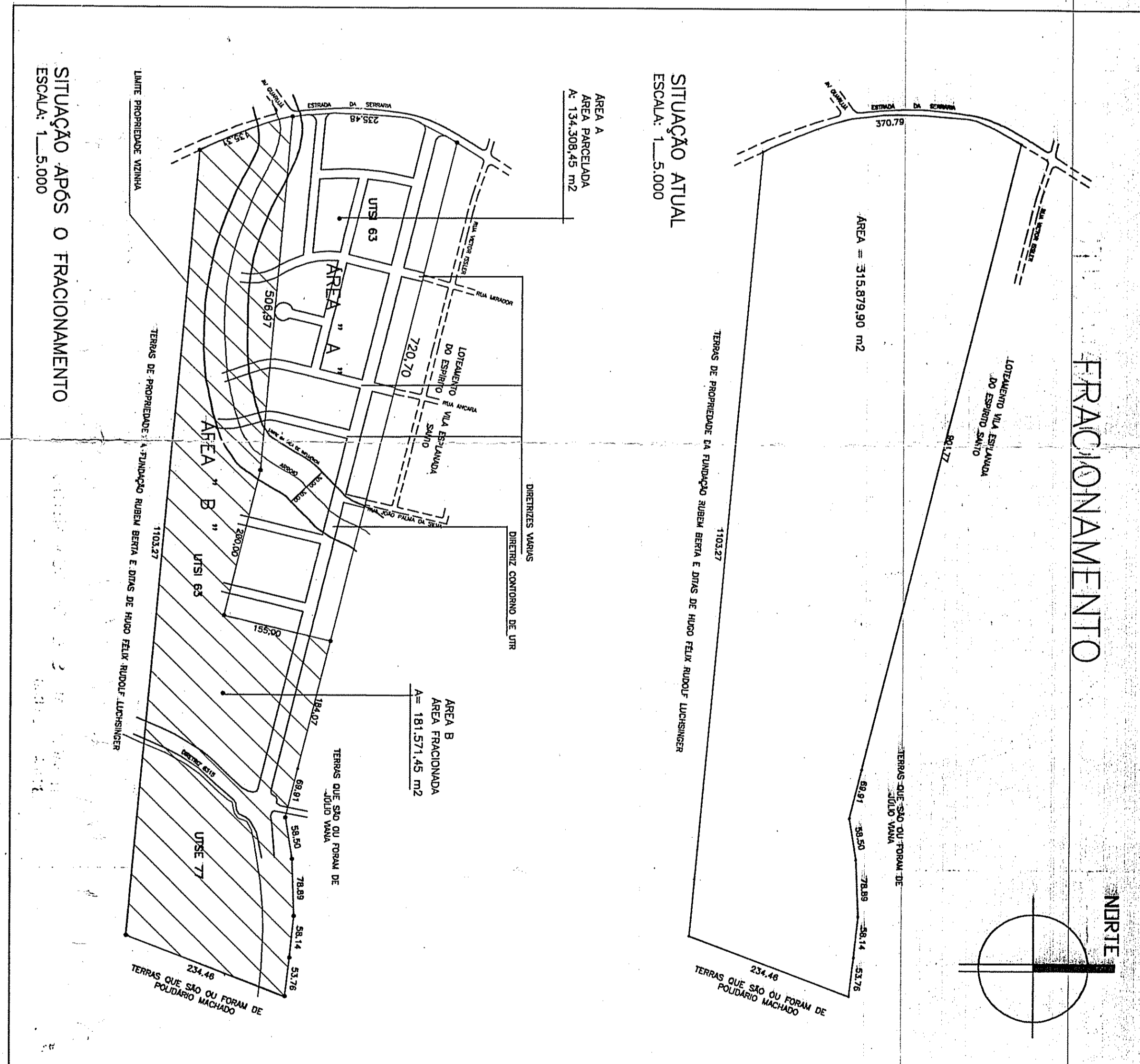
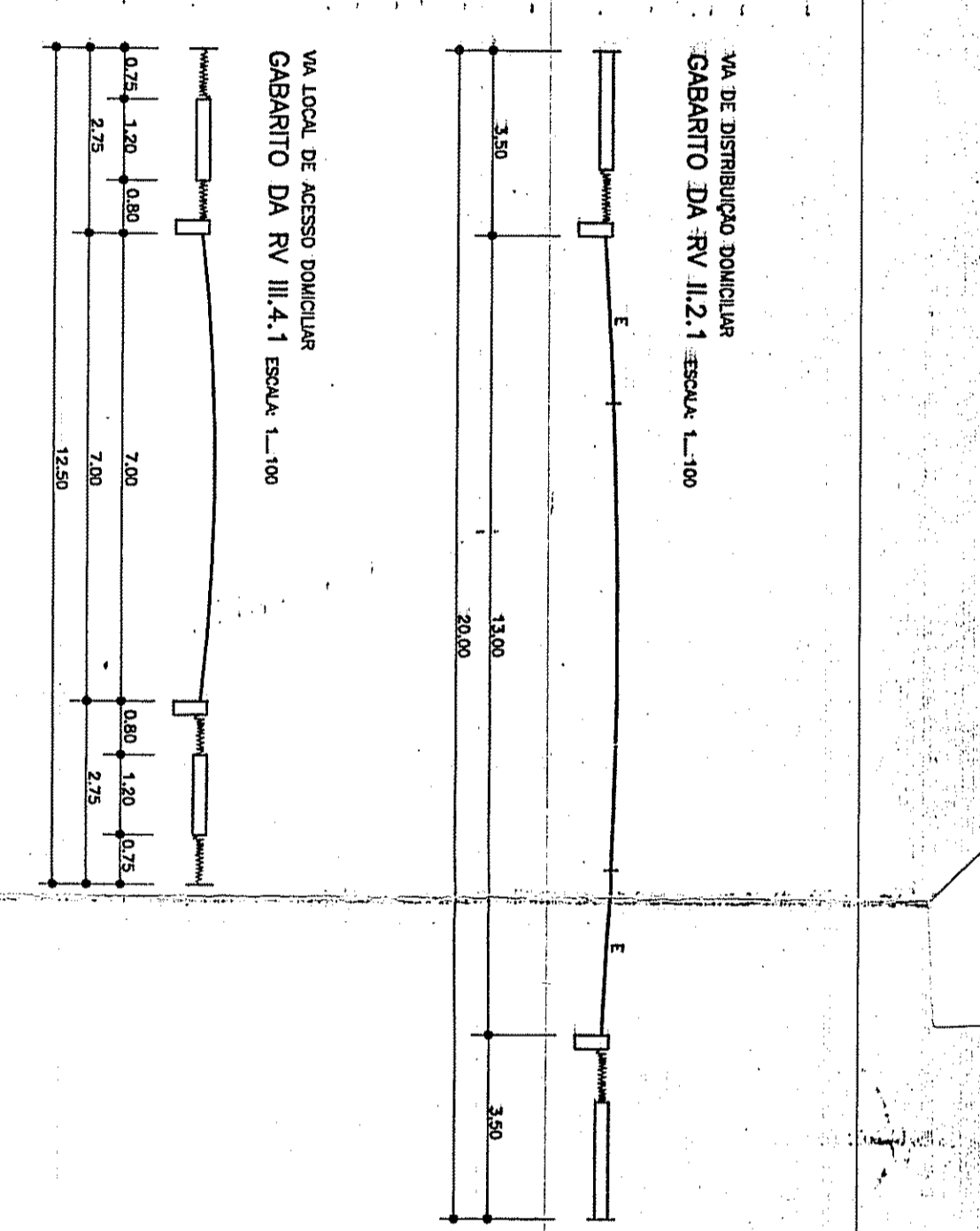
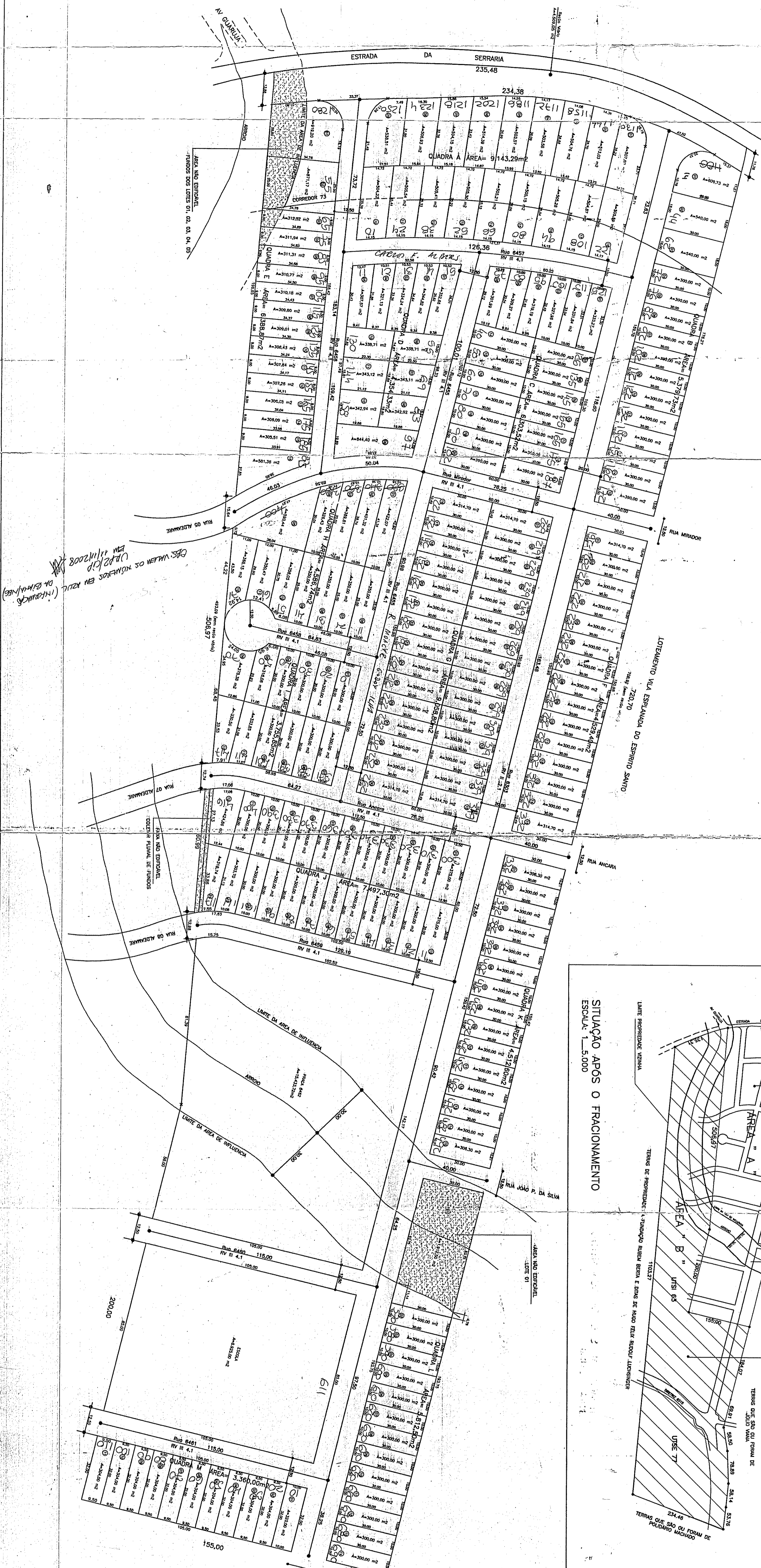

FRACIONAMENTO

SITUAÇÃO ATUAL
ESCALA: 1:5.000

SITUAÇÃO APÓS O FRACIONAMENTO
ESCALA: 1:5.000

ÁREA A: 315.879,90 m²

ÁREA B: 181.571,65 m²

ÁREA C: 134.308,45 m²

ÁREA PARCELA A: 134.308,45 m²

ÁREA PARCELA B: 181.571,65 m²

ÁREA PARCELA C: 315.879,90 m²

PROPOSTA DE REGISTRO DE IMÓVEIS EM 180 DIAS

APROVADO

DE ACORDO COM A L. Nº 473/62

EM 26/12/2020

ENGE EDO MARASCHIN

PROFESSOR DE REGISTRO DE IMÓVEIS

SPM - SP/UFPR

EM 08/01/2022

LICENCIADO

ENGE CARLOS A. L. DE A. Nº 13378

SPM - SP/UFPR

SUBMETIDO AO REGISTRO DE IMÓVEIS EM 180 DIAS

PROPOSTA DE REGISTRO DE IMÓVEIS EM 180 DIAS

EM 26/12/2020

ENGE EDO MARASCHIN

PROFESSOR DE REGISTRO DE IMÓVEIS

SPM - SP/UFPR

EM 08/01/2022

LICENCIADO

ENGE CARLOS A. L. DE A. Nº 13378

SPM - SP/UFPR

PROPRIETÁRIO: JOSEPH S.V. - CONSTR. INDÚSTRIA E COMÉRCIO

Nº 1200

AV. SERRARIA - 1200 - JARDIM BOM DIA - SÃO CARLOS - SP

EXP. ÚNICA: 2021-05-20-0

1º PDU

DIVISÃO TERRITORIAL

SECCIONAL

1 6 3 1 3 7

1 6 3 1 3 3

LOTAMENTO PARA DO QUADRA

SITUAÇÃO: IMPLANTADA

PLANILHA DE ÁREAS

MAPA ADMINISTRATIVO

MAPA 622

SPM - CP - UPR

DATA 622

MAPA ADMINISTRATIVO

SPM - CP - UPR

MAPA 622

NÃO PODE SER RETORNADO DO PROCESSO