

**SITUAÇÃO ATUAL**  
ESCALA 1:200

**FRACIONAMENTO**

**SITUAÇÃO PROPOSTA**  
ESCALA 1:200

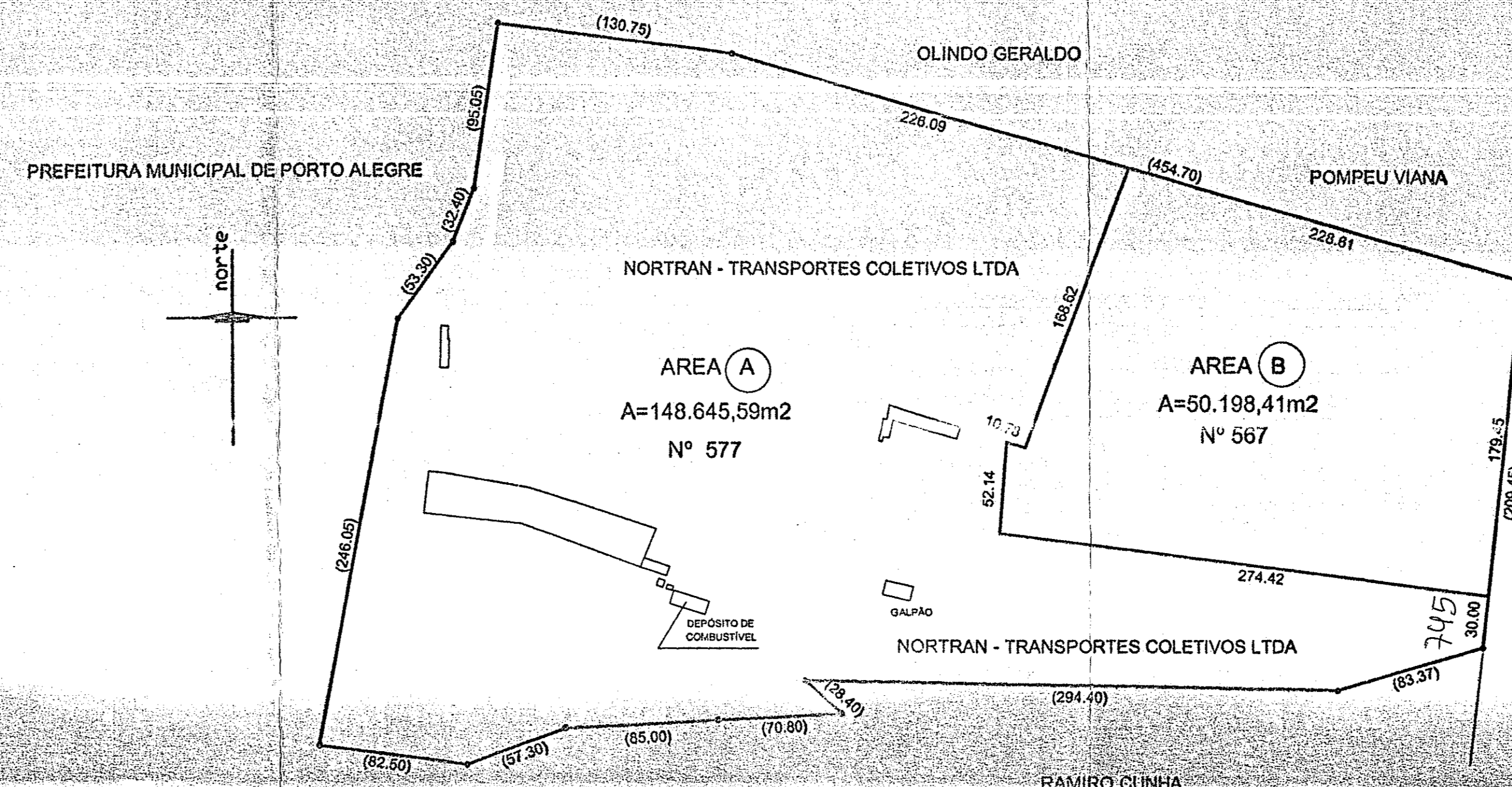
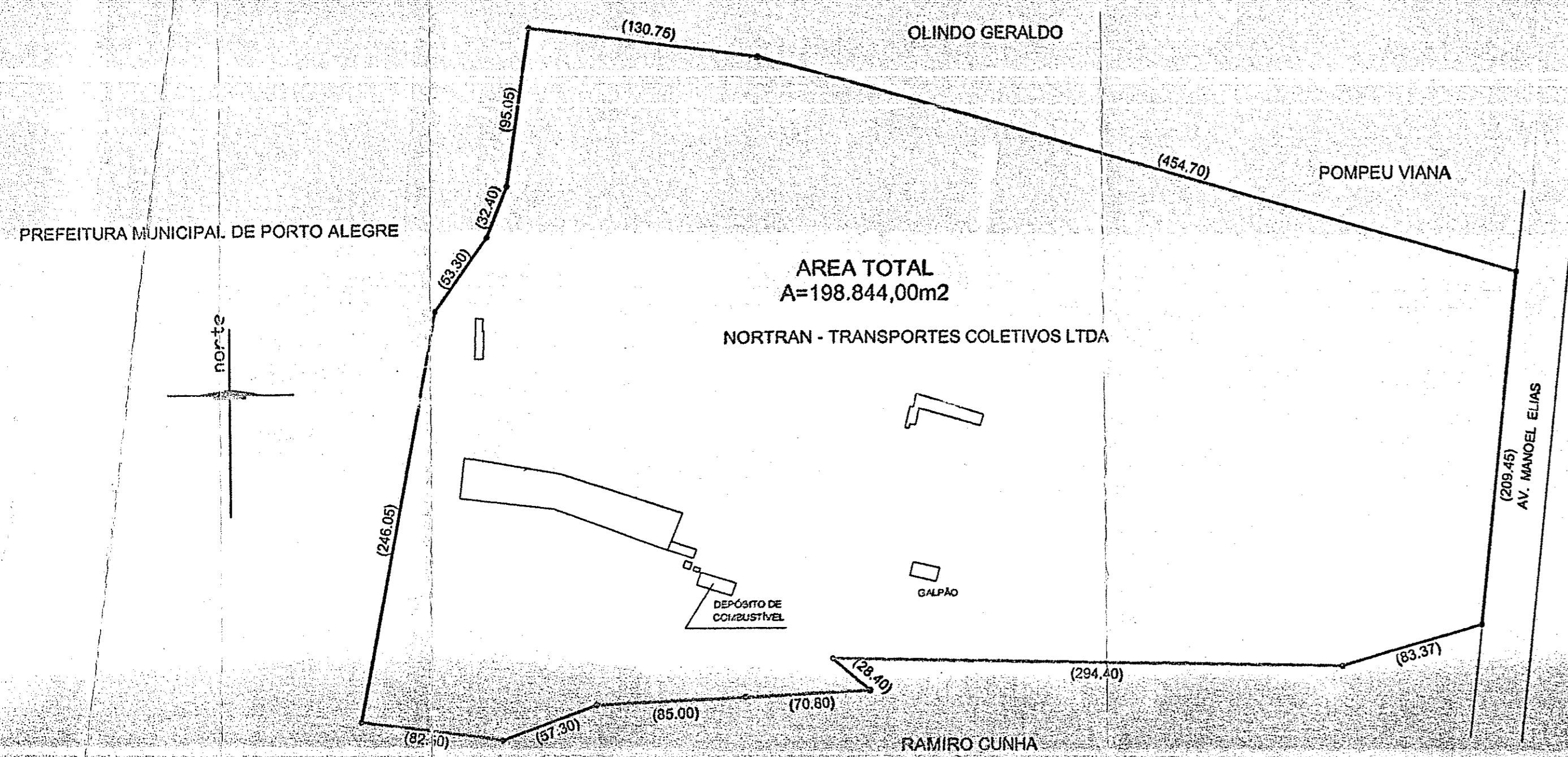

NUMERADA AREA A  
EUA 03/03/05  
Store  
SUP/SHOW

**CABARITO DA VIAS**  
ESCALA 1:200

**PLANTA DO LOTEAMENTO DA AREA (B)**  
ESCALA 1:500

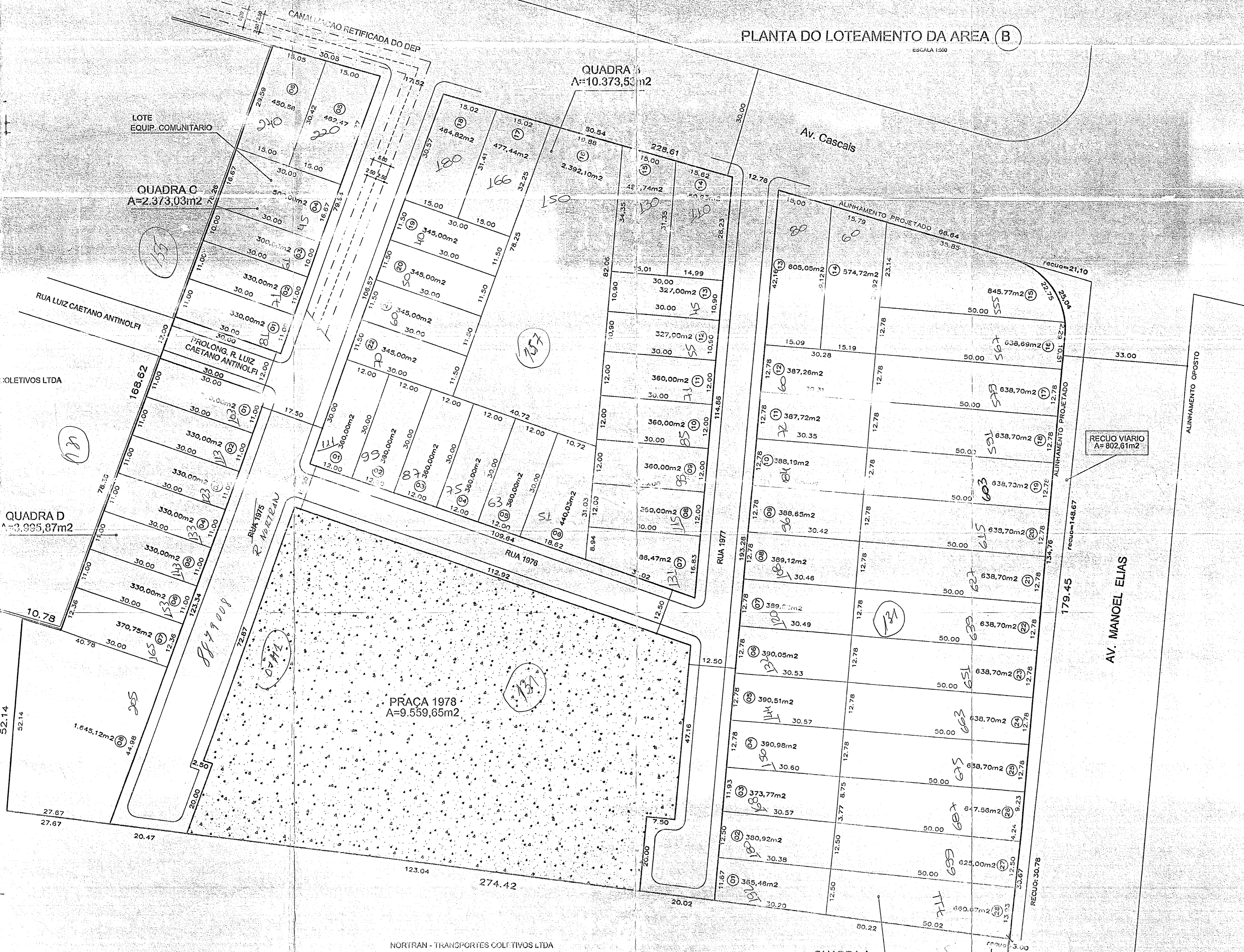
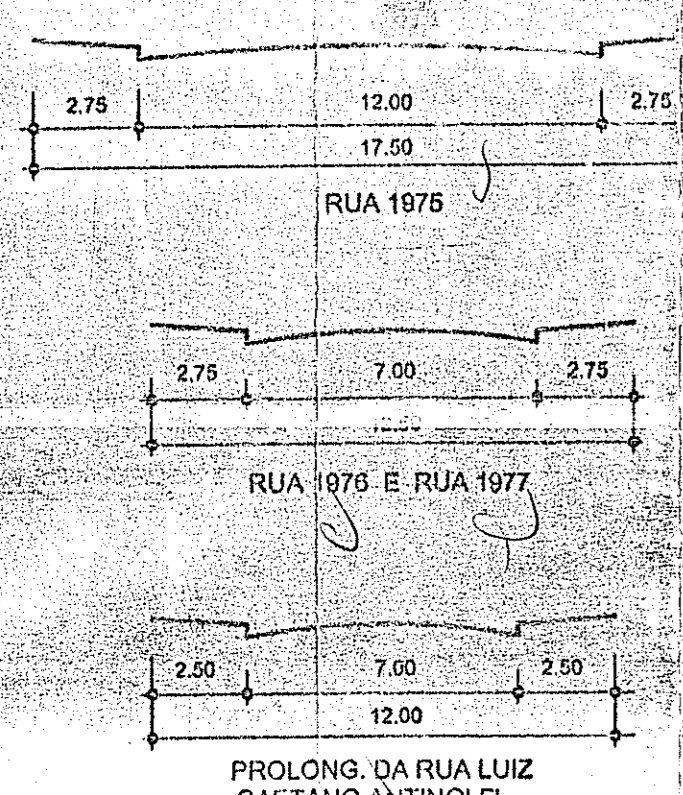

PLANILHA DE CONTROLE		L.C. 43/79	PROJETO	
		m2	%	m2
AREA DE	AREA VERDE - PRAÇA			9.559,85
	LOTE EQUIP. COMUNITARIO			500,00
DESTINAÇÃO	TOTAL 1	10.039,88	20	10.059,85
	SISTEMA VIÁRIO			802,61
PÚBLICA	RECULO VIÁRIO			8.125,75
	VIAS PROJETADAS			17.529,76
	TOTAL 2	7.529,44	15	8.928,36
	TOTAL 1 + 2	17.569,44	35	18.988,01
	AREA DE LOTES (T3)			31.210,40
	TOTAL (T1 + T2 + T3)	50.198,41	100	50.198,41

**PLANTA DE SITUAÇÃO**  
SEM ESCALA

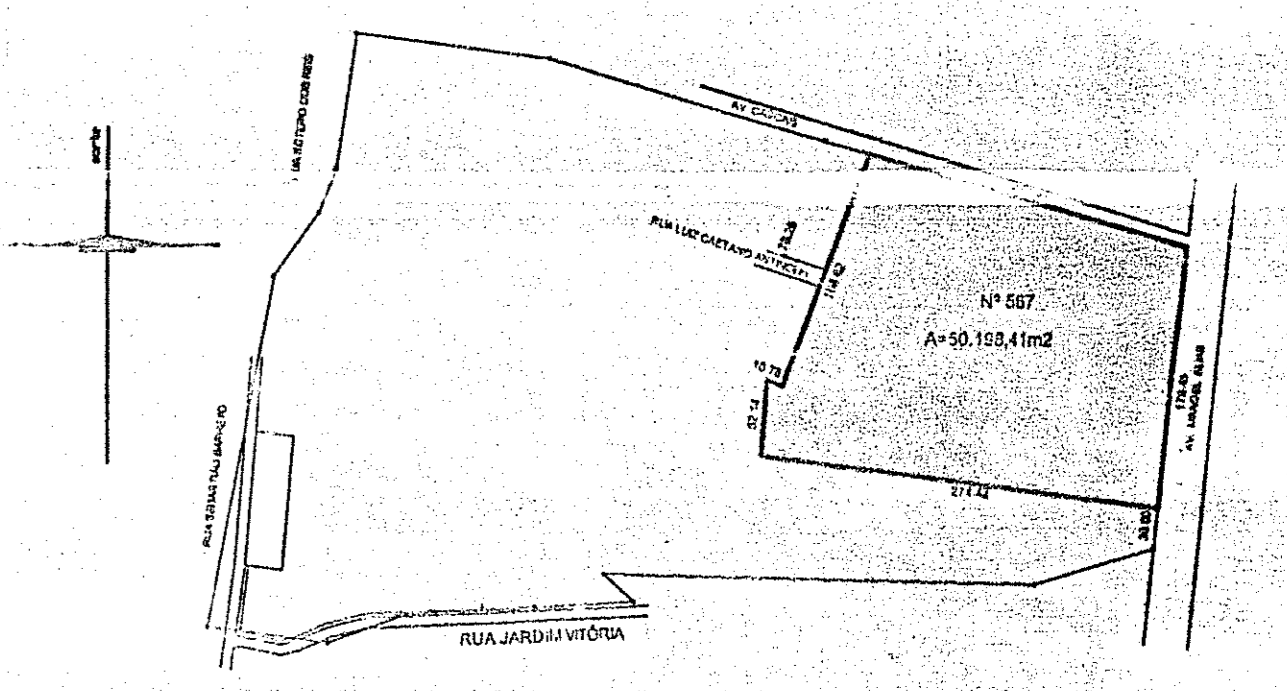

PLANTA NUMERADA PASTA 636

MAO DEBENTE DE REGISTRO DO PROJEITO

DEACORDO COM O N.º 434/199

EXP.º 000/04.229.315.00.37

EM 13/03/04

Arg. Riba do Karbor  
S/RESP.º C/UPSD  
Matr. 140334

CÓPIA NUMERADA P/ SVP-S/NOV

03 078

PASTA 636

**FRACIONAMENTO PARA FINS DE LOTEAMENTO**  
**LOTEAMENTO NORDESTE**

PROJETO URBANISTICO DE LOTEAMENTO

Assinado	Assunto
Projeto Urbanístico de Loteamento	Projeto Urbanístico de Loteamento

DATA DE EMISSÃO: 13/03/04

AV. MANOEL ELIAS, 1977 - PORTO ALEGRE - RS

PROJETO URBANISTICO DE LOTEAMENTO

ASSINADO: [Signature]

ASSUNTO: PROJETO URBANISTICO DE LOTEAMENTO

DATA DE EMISSÃO: 13/03/04

AV. MANOEL ELIAS, 1977 - PORTO ALEGRE - RS