

(+Y)

178700

178800

178900

178600

178700

178800

178900

1668400

1668300

1668200

1668100

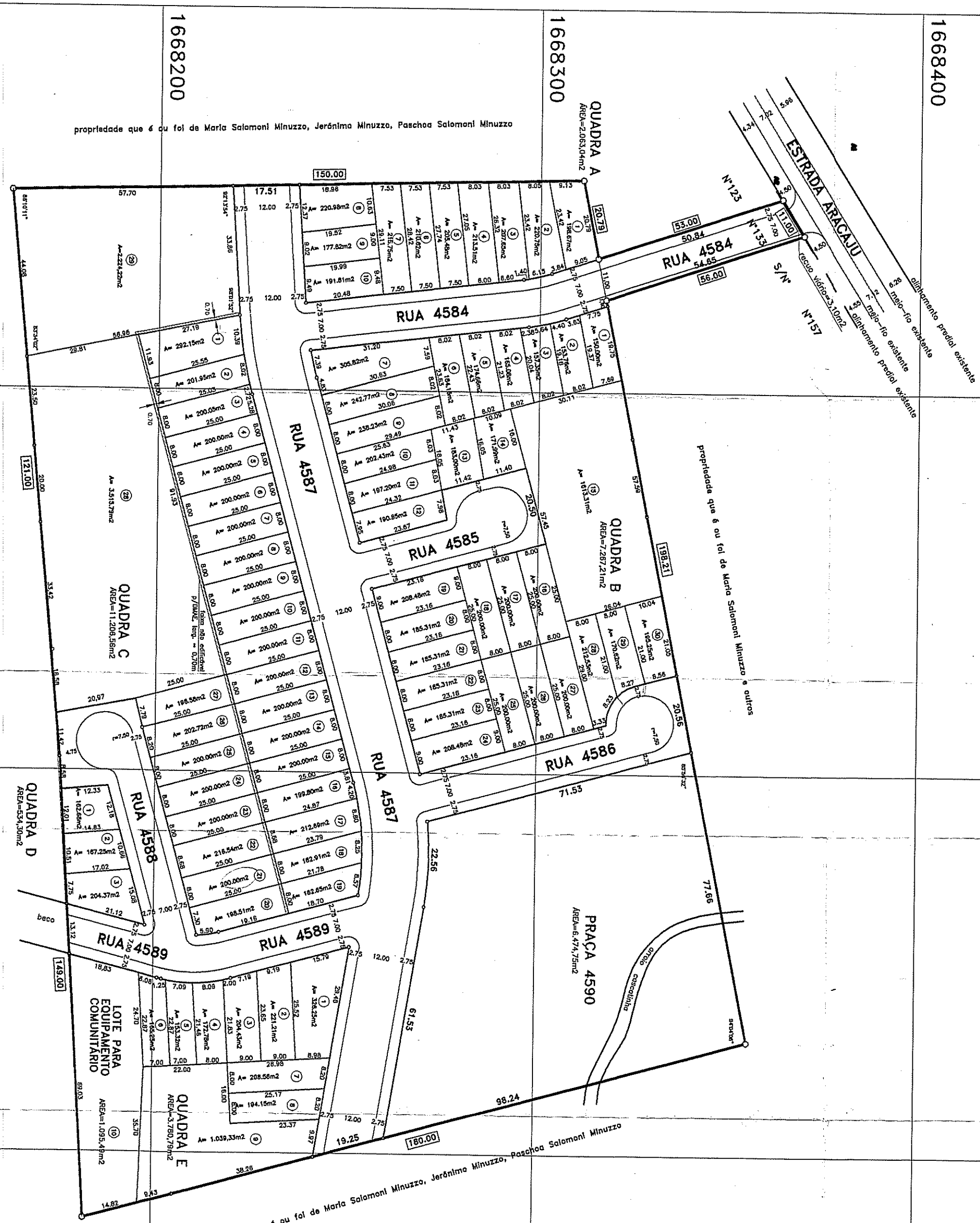

propriedade que é ou foi de Maria Solomoni Minuzzo, Jerônimo Minuzzo, Paschoa Solomoni Minuzzo

propriedade que é ou foi de Maria Solomoni Minuzzo, Jerônimo Minuzzo, Paschoa Solomoni Minuzzo e outros

propriedade que é ou foi de Maria Solomoni Minuzzo, Jerônimo Minuzzo, Paschoa Solomoni Minuzzo e outros

propriedade que é ou foi de Maria Solomoni Minuzzo, Jerônimo Minuzzo, Paschoa Solomoni Minuzzo e outros

propriedade que é ou foi de Maria Solomoni Minuzzo, Jerônimo Minuzzo, Paschoa Solomoni Minuzzo e outros

PARA NÃO EMPIÇAR (COLTEUR DE FUNDO)

LARGURA = 0,70m

PLANTA BAIXA

ESCALA: 1/1000

(+X)

PLANTA DE SITUAÇÃO

ESCALA: 1/2000

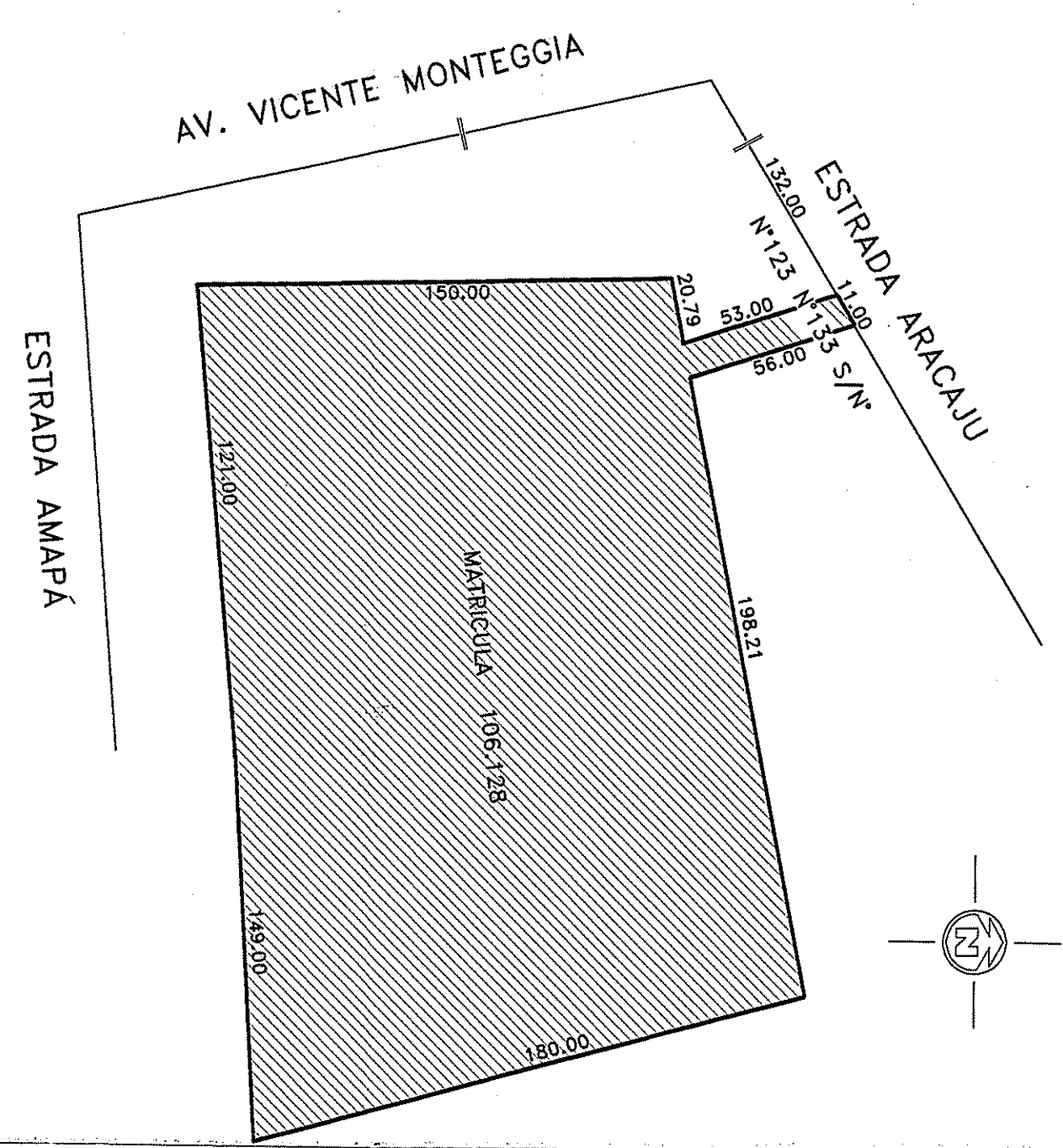

GABARITOS

ESCALAS: H=1/100 e V=1/20

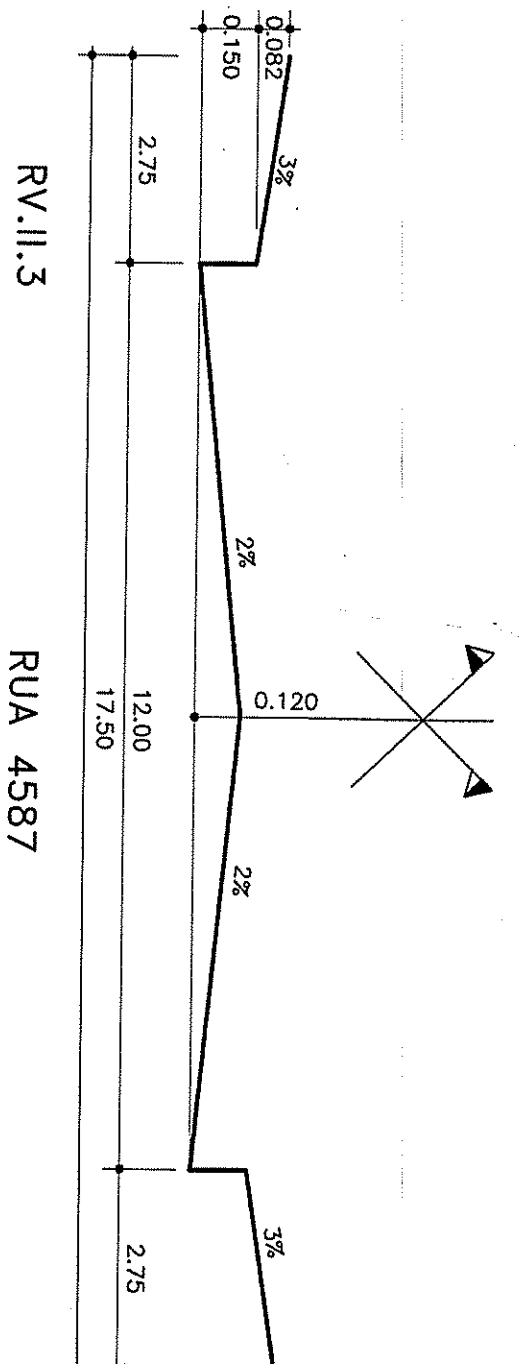
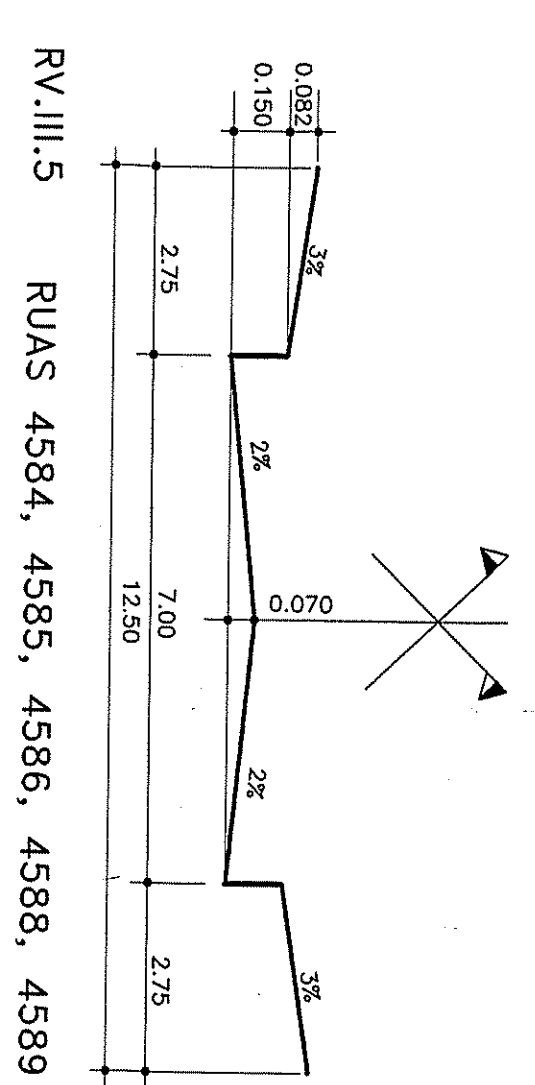

TABELA

PLANILHA DE ÁREAS PARA LOTEAMENTOS

SISTEMA VIÁRIO	L.C. 43/79		PROJETO	
	m ²	%	m ²	%
EQUIPAMENTOS PÚBLICOS	PRACA	7.567,49	18,00	6,474,75
	PARQUE	-	0,00	15,40
TOTAL DAS ÁREAS DE DESTINAÇÃO PÚBLICA	LOTES ART.188	-	0,00	1095,49
	RECULO VIÁRIO	-	0,00	3,10
TOTAL DAS ÁREAS DE DESTINAÇÃO PÚBLICA	VIAS	7.147,07	17,00	10.711,85
		14.714,56	35,00	18.285,19
TOTAL DAS ÁREAS DE LOTES		27.327,04	65,00	23.756,41
TOTAL DAS ÁREAS		42.041,60	100,00	42.041,60

LICENCIADO
10-10-2002
PASTA 637

SUBMITER AO REGISTRO DE IMOVEIS EM 180 DIAS

APPROVADO

DE ACORDO COM L.C. Nº 43/79
EXP. ÚNICO: 02.201.223.00.3
EM 06/05/2002

LICENCIADO
DE ACORDO COM A L.C. Nº 43/79
EM 10/10/2002

OBRA: LOTEAMENTO RESIDENCIAL VALE VERDE
ESTRADA ARACAU N. 133

ASSUNTO: PROJETO URBANÍSTICO

PROPRIETÁRIO: *[Signature]*
EXECUTOR: *[Signature]*

PROJETISTA: *[Signature]*
DATA: FEVEREIRO DE 2001

01