

SITUAÇÃO EXISTENTE
ESCALA 1:4.000

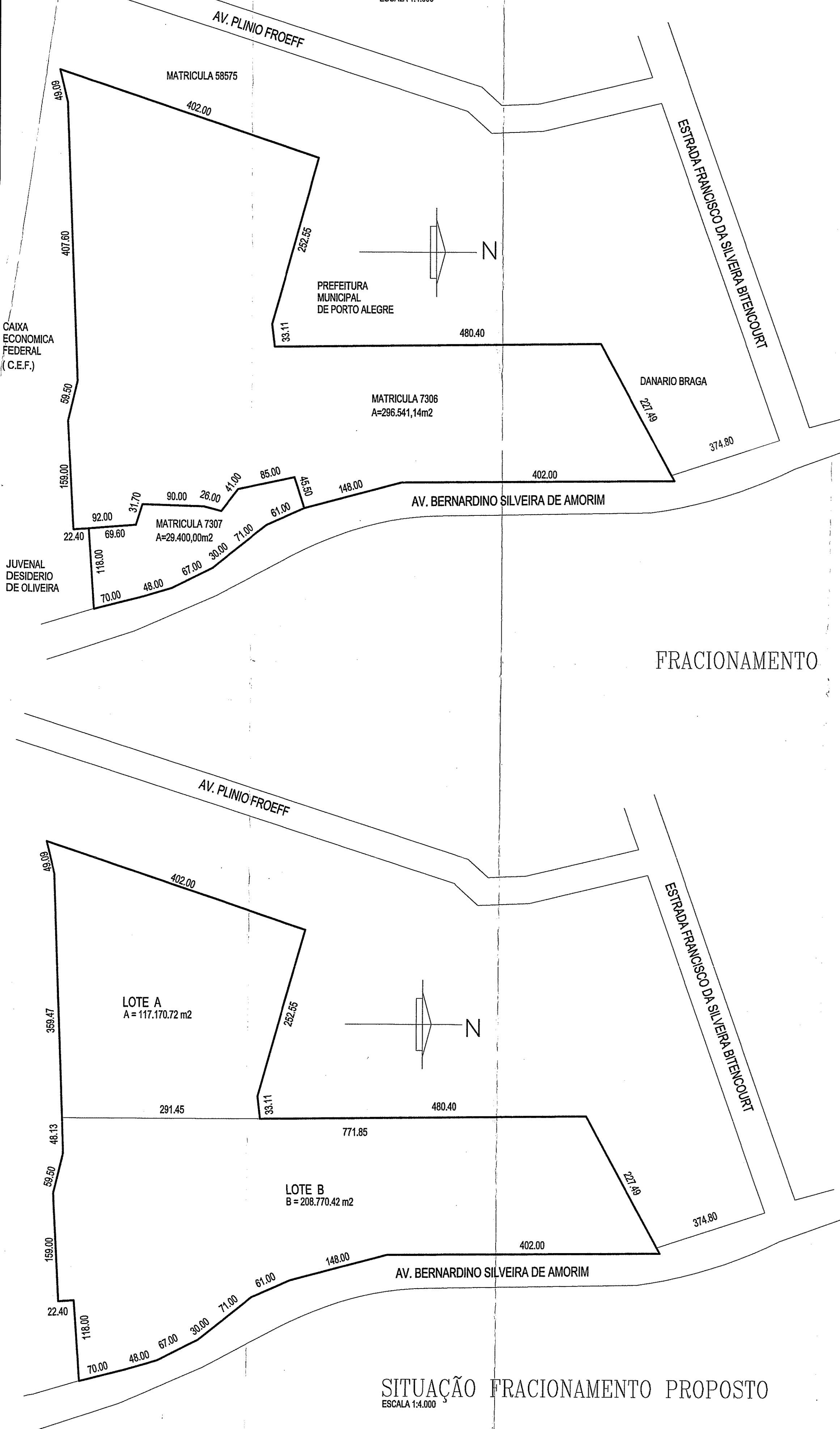

SITUAÇÃO FRACIONAMENTO PROPOSTO
ESCALA 1:4.000

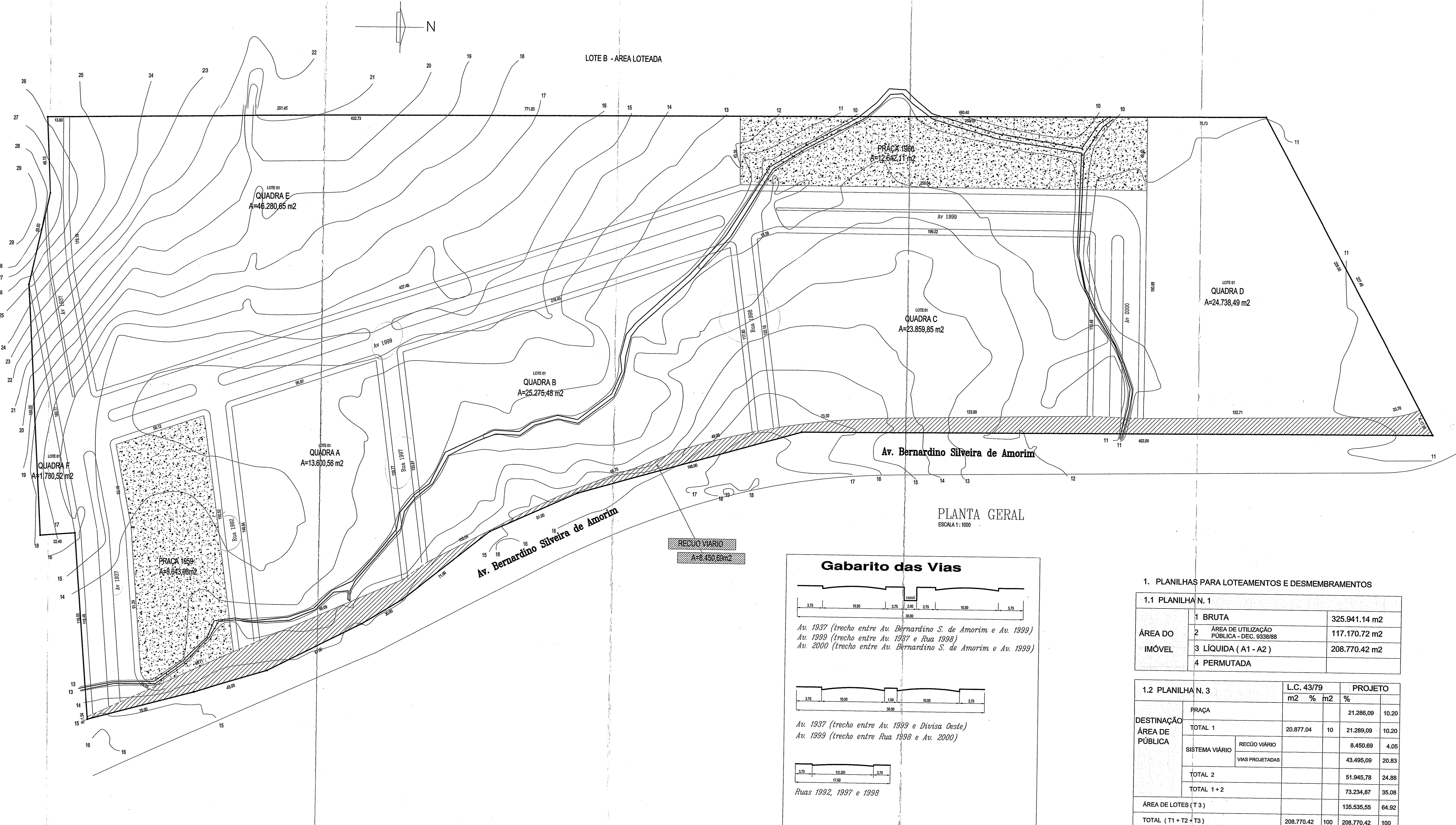
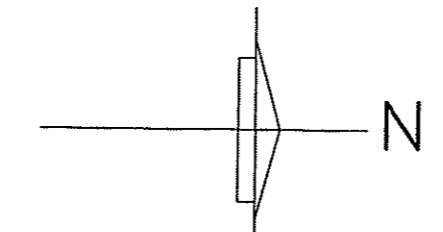

PLANTA GERAL
ESCALA 1:1.000

Gabarito das Vias

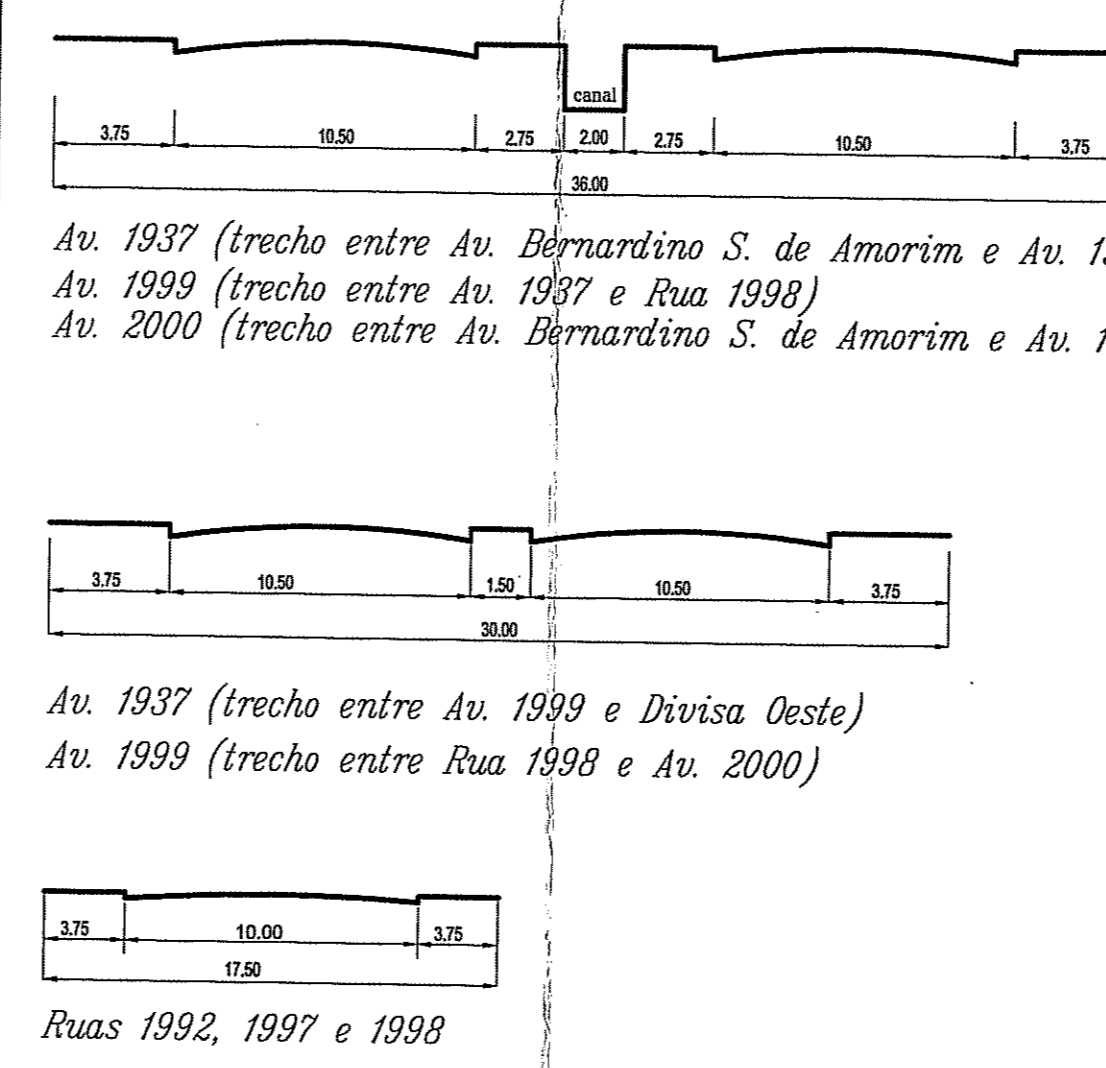

1. PLANILHAS PARA LOTEAMENTOS E DESMEMBRAMENTOS

1.1 PLANILHA N. 1

ÁREA DO IMÓVEL	1 BRUTA	325.941,14 m ²
	2 ÁREA DE UTILIZAÇÃO PÚBLICA - DEC. 9338/88	117.170,72 m ²
	3 LÍQUIDA (A1 - A2)	208.770,42 m ²
	4 PERMUTADA	

1.2 PLANILHA N. 3

DESTINAÇÃO	FRANÇA	L.C. 43/79		
		m ²	%	PROJETO
ÁREA DE PÚBLICA	TOTAL 1	20.877,04	10	21.289,09
	SISTEMA VIÁRIO			
	RECULO VIÁRIO	8.450,69	4,05	
	VIAS PROJETADAS	43.495,09	20,83	
	TOTAL 2			51.945,78
	TOTAL 1 + 2			73.234,87
ÁREA DE LOTES (T 3)				135.535,55
TOTAL (T1 + T2 + T3)		208.770,42	100	208.770,42

SITUAÇÃO SEMESCALA

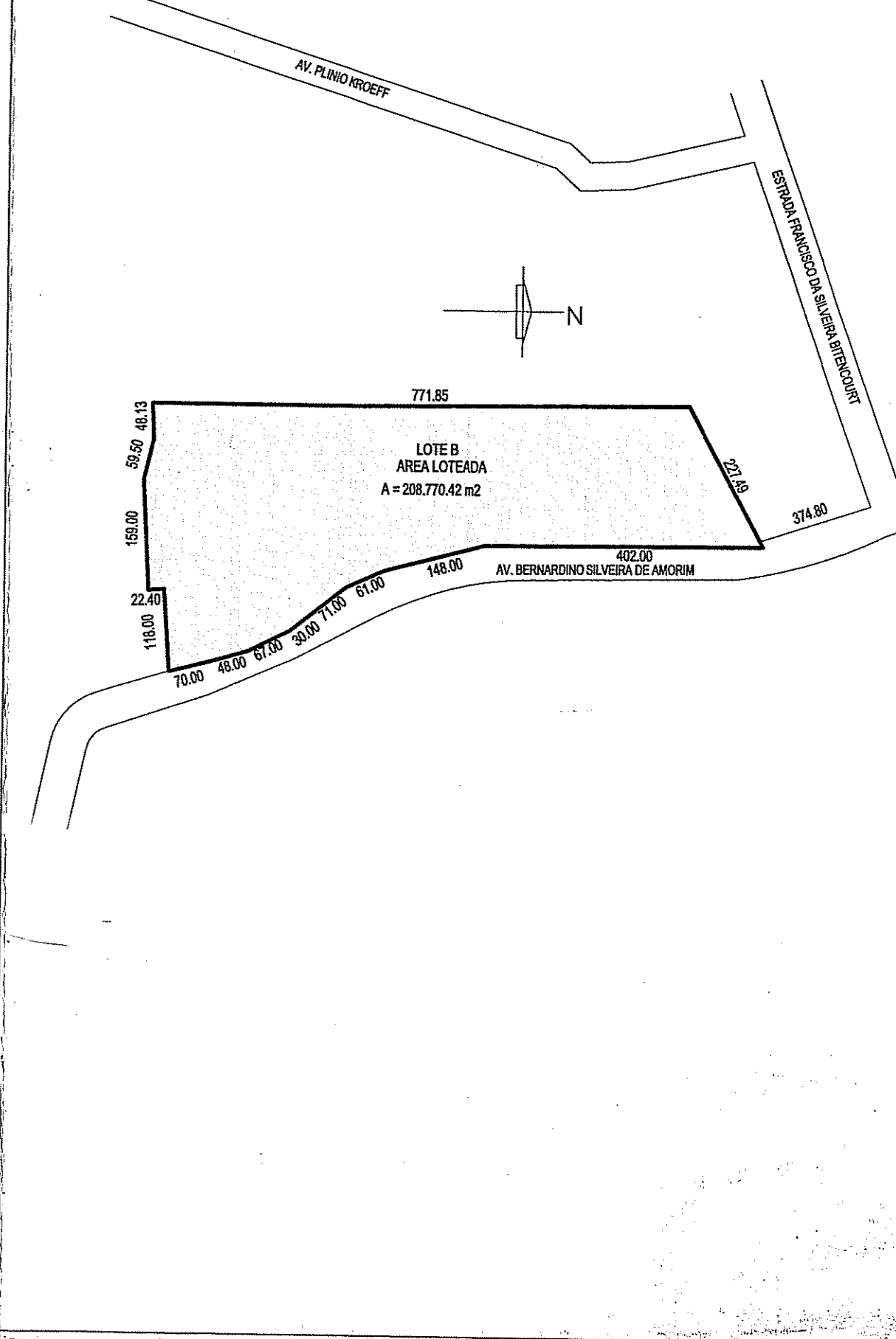

PREFEITURA MUNICIPAL DE PORTO ALEGRE
SINUBR / SFCU / CPU / CRP

APROVADO
DE ACORDO COM A LEI COMPLEMENTAR N.º 43/79

EXPEDIENTE ÚNICO
022.229.672.001

EM 22 / 11 / 2001

Harina B.
Eng. Maria Regina de Freitas
URBANO/ARQUITETURA
Rua 892/21

SUBMETTER AO REGISTRO
DE 30 DIAS EM 180 DIAS

LOTEAMENTO MORADAS DO PORTO

LOCAL: Av. Bernardino Silveira de Amorim, 1913 - Porto Alegre - RS

cenpla
CONSULTORIA, ORÇAMENTOS E PROJETAMENTO S/A.

PROPRIETÁRIO: Wilson David Kischberg e Outros
PROJETA: ENR. MARCO AURELIO C. PIAZZA - CREA 17857
REVISÃO:

AV. C. COLLETTI, 887 - 91015-001 - PORTO ALEGRE - RS
FONE: 3322-8272

ESCALA: 1/1000
SISTEMA: SET / 2000
SERIE: LF - DESENHOS

PROJETO URBANÍSTICO DE LOTEAMENTO

FOLHA: PLANTA GERAL