

PLANTA SITUAÇÃO
s/escala

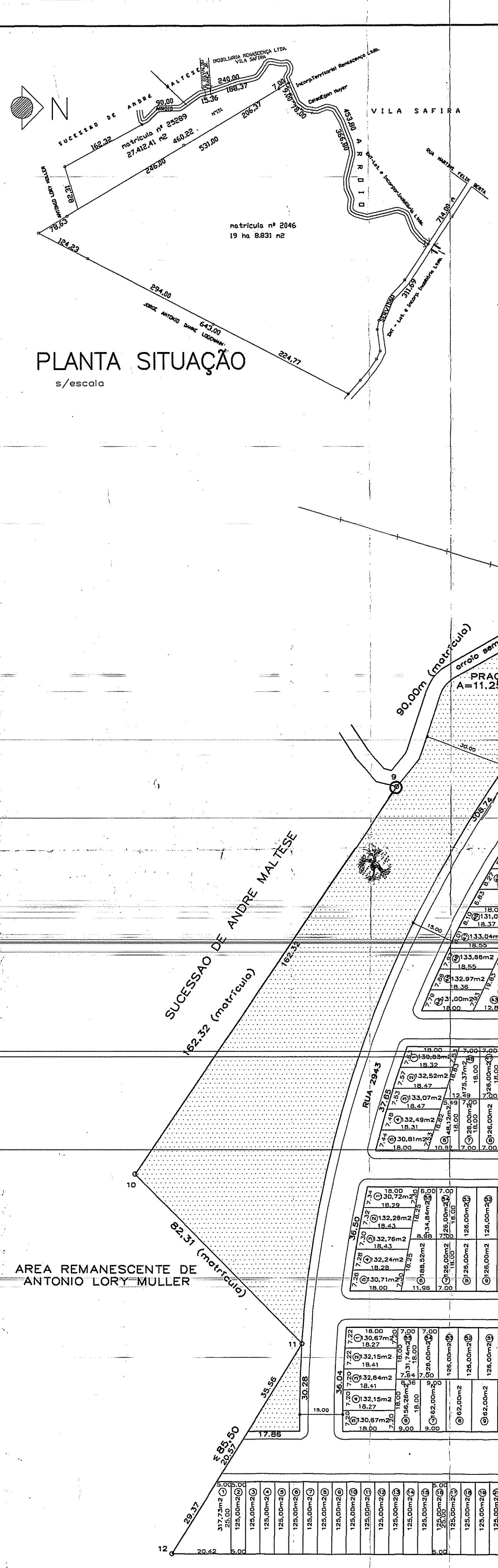

PLANTA GERAL
ESCALA 1:1000

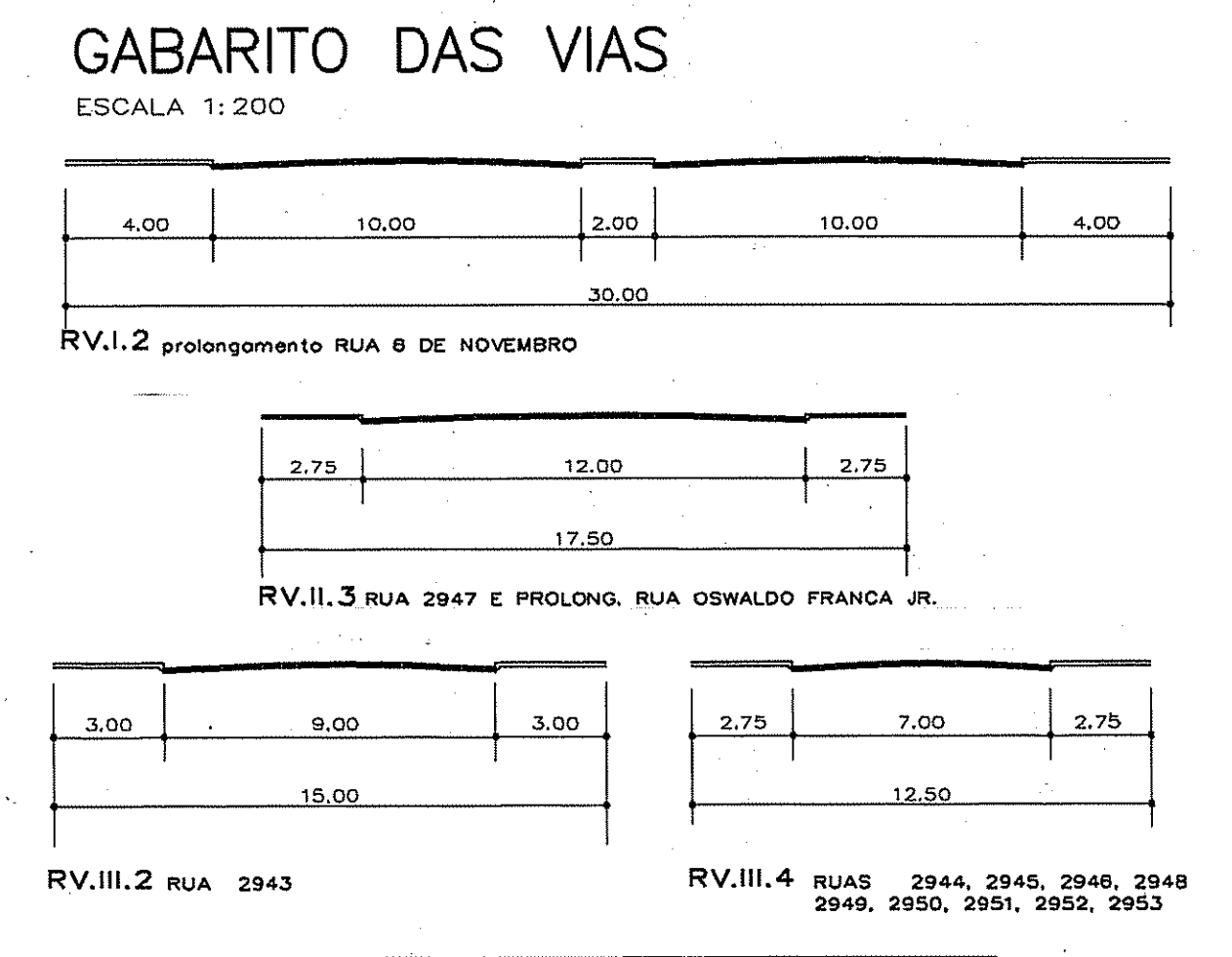
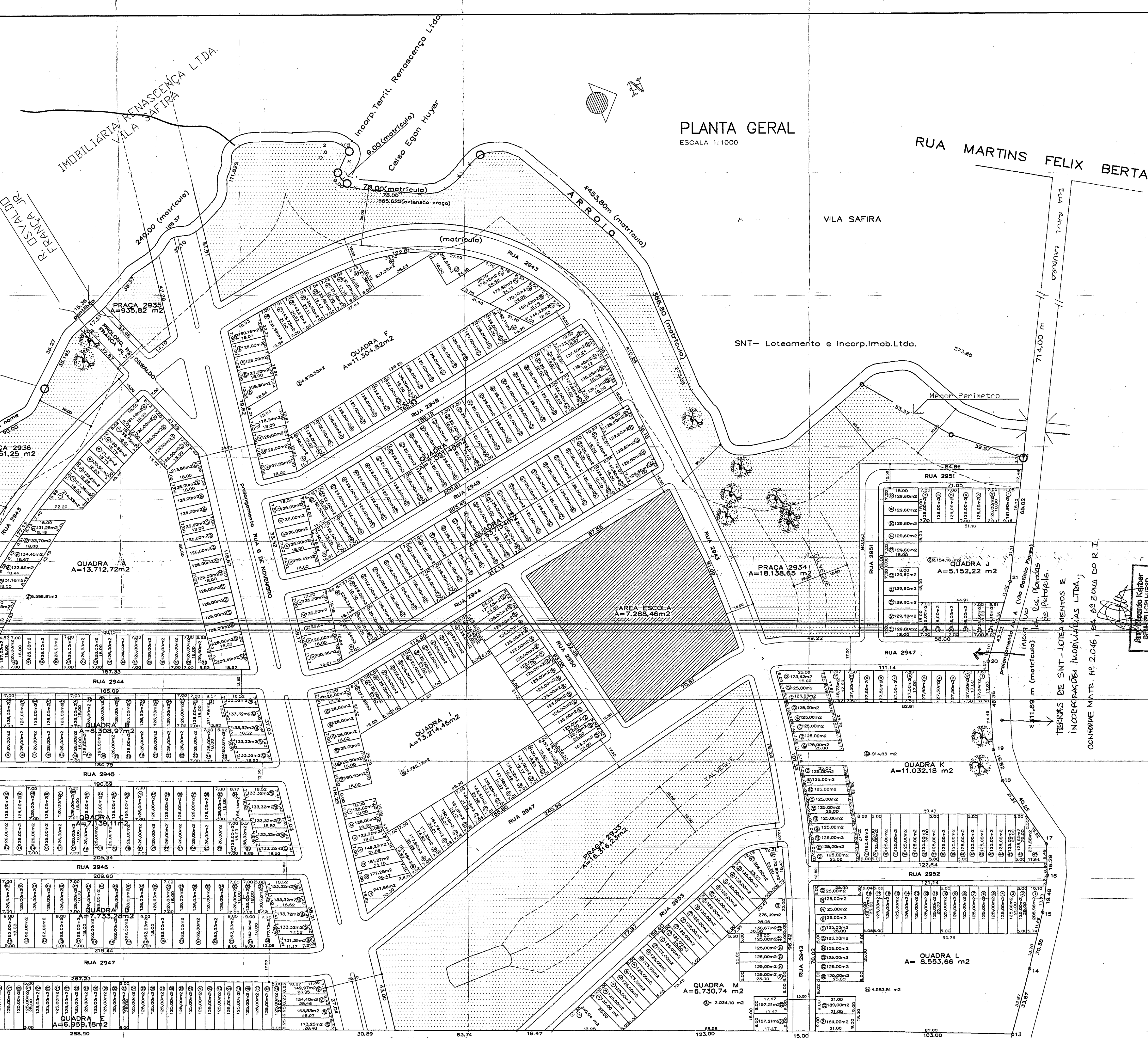

ÁREA TITULADA 226.243,41 m²
 ÁREA MENOR POLIGONAL 225.981,40 m²

1. PLANILHA PARA LOTEAMENTO

PLANILHA N°1	L.C. 43/79	PROJETO
	m ²	%
ÁREA DE DESTINAÇÃO PÚBLICA		
PRACA	46.641,95	20,64
ÁREA ESCOLA	7.288,46	3,22
TOTAL 1	45248,68	20
SISTEMA VIÁRIO		
RECOU VÁRIO		
VIAS PROJETADAS	59.580,64	26,37
TOTAL 2	33936,51	15
TOTAL 1 + 2	79185,19	35
ÁREA DE LOTES (T 3)	112.470,35	49,77
TOTAL (T 1 + T 2 + T 3)	225.981,40	100,00
NUMERO DE LOTES	619	

PASTA 6/11

PREFEITURA MUNICIPAL DE PORTO ALEGRE
SPM - SPU - CPU - UPSD

APROVADO

DE ACORDO COM L.C. Nº 434/99
EXP.ÚNICO 02. 281984/004

EM 03.02.09

Arq. Ricardo Kerber
Metr. 14043,4

SUBMITER AO REGISTRO DE IMÓVEIS EM 180 dias

TERRAS DE SNT - LOTEAMENTOS E INCORPORAÇÕES IMOBILIÁRIAS LTDA.,
CONTRAB. MATR. Nº 2.046, PA 69 ZONA DO R.I.

PREFEITURA MUNICIPAL DE PORTO ALEGRE
SECRETARIA MUNICIPAL DE ORGANISMO

LICENCIADO

DE ACORDO COM L.C. Nº 434/99
EXP.ÚNICO 2. 281984/004

EM 10.02.09

Arq. Suziane Fraga Lago
CPA 005585/MRGS
Metr. 466010/1

PROJETO URBANÍSTICO DE LOTEAMENTO

logradouro AV. OSVALDO FRANCA JUNIOR, N°155 - PORTO ALEGRE - RS. expediente único nº 287934.004

loteamento ou condominio	LOTEAMENTO	quart.	lote	divisão Terr. DO PODER. - VILAS	2	9	0	9	1	0	1
tipo de construção:		atividade		divisão Terr. FAZENDÁRIA	setor						

ASSUNTO **LOTEAMENTO ALZIRA ROSA**

PROPRIETÁRIO _____ COOPERATIVA METROPOLITANA DE PORTO ALEGRE - COOHAMPA

RESP. TÉCNICO _____ ARQ. TEREZINHA RUARO - OREA 13639

PLANTAS **PLANTA BAIXA** ESCALA 1:1000 DATA ABRIL 2009 DESENHO PRANCHA **UNICA**