

PLANILHA DE ÁREAS		LC 4579	PROJETO
ÁREA DE DESTINAÇÃO PÚBLICA	ÁREA DE ANCORAGEM	m ²	%
PRACA	ESCOLA	13.272,42	14,84
TOTAL 1	TOTAL 2	6.220,41	6,95
RECUO VIÁRIO	RECUO VIÁRIO	17.892,83	20,00
VIAS	VIAS	13.419,40	15,00
TOTAL 1+2	TOTAL 1+2	31.311,83	35,00
ÁREA DE LOTES	ÁREA DE LOTES	56.150,72	65,00
TOTAL GERAL	TOTAL GERAL	89.462,55	100,00

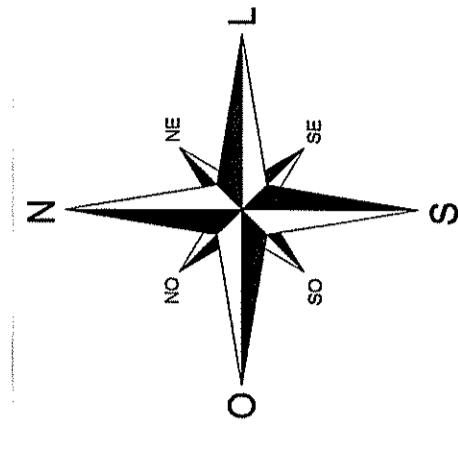
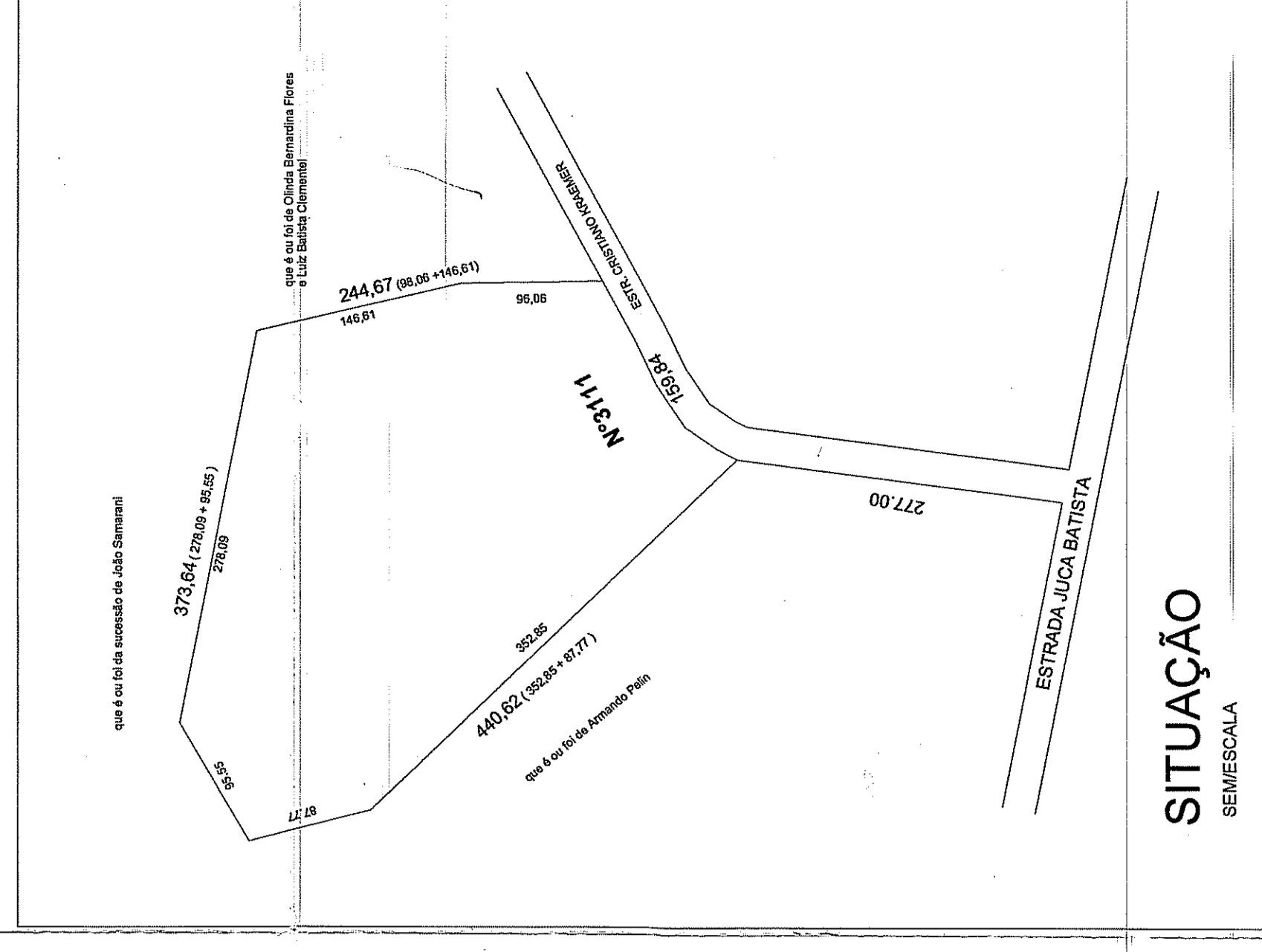

URF2 / CIP / SPM
PASTA 644

APROVADO
DE ACORDO COM O PLANO
DE ZONAMENTO URBANÍSTICO
EM 25/10/05

LICENCIADO
EM 11/07/2006

SUBMETER AO REGISTRO
DE IMÓVEIS EM 180 DIAS

SUSANA NUDELMANN CÉ ARQUITETOS ASSOCIADOS

01

Projeto Urbanístico do Loteamento
Bela Vista Sul

SITUAÇÃO, IMPLANTAÇÃO, PERFS DAS VIAS e PLANILHA

Esc: 1:200

Wladimir V. B. de
Arquiteto
CREA 0005
membro

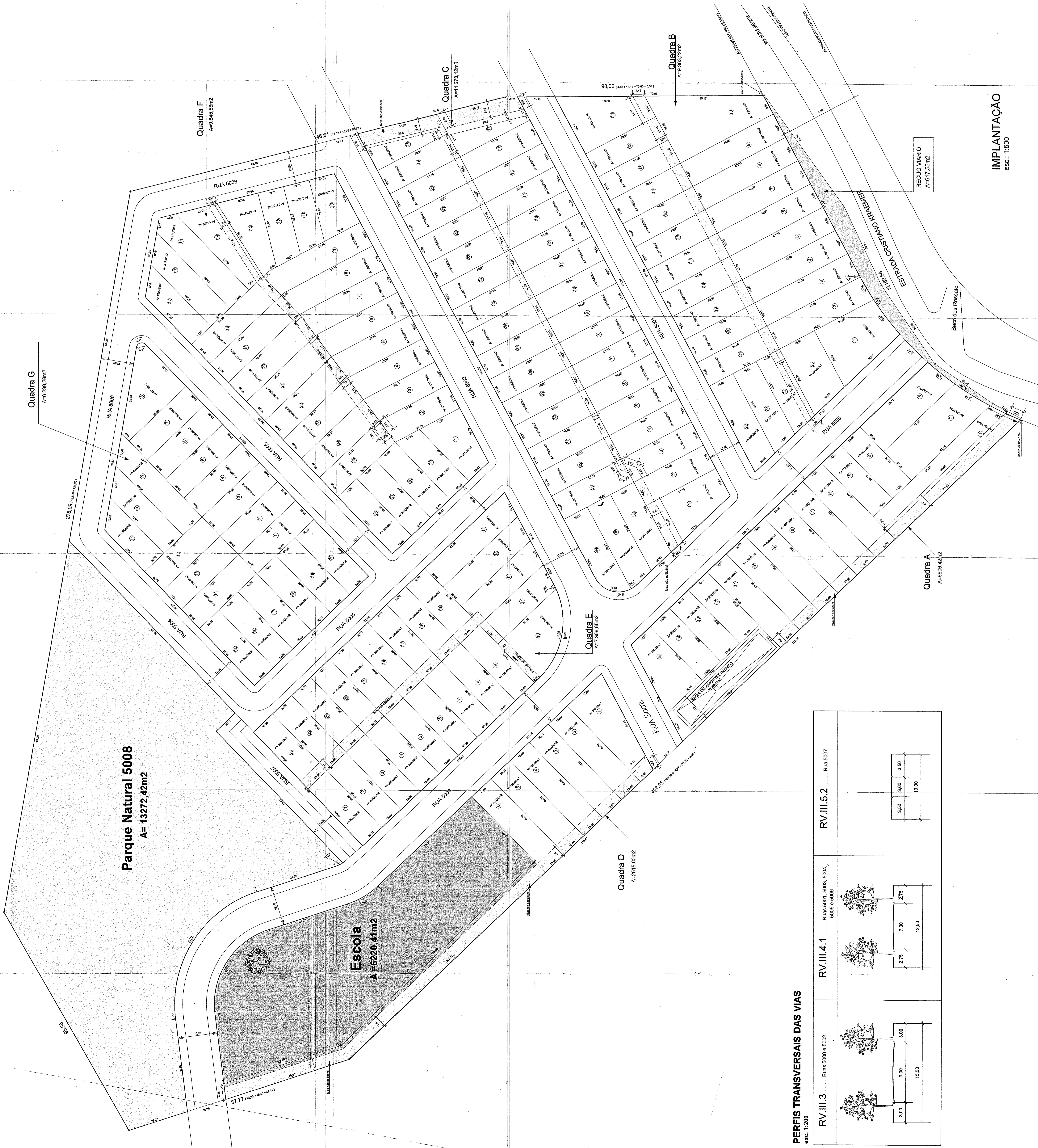

PERFS TRANSVERSAIS DAS VIAS
esc: 1:200

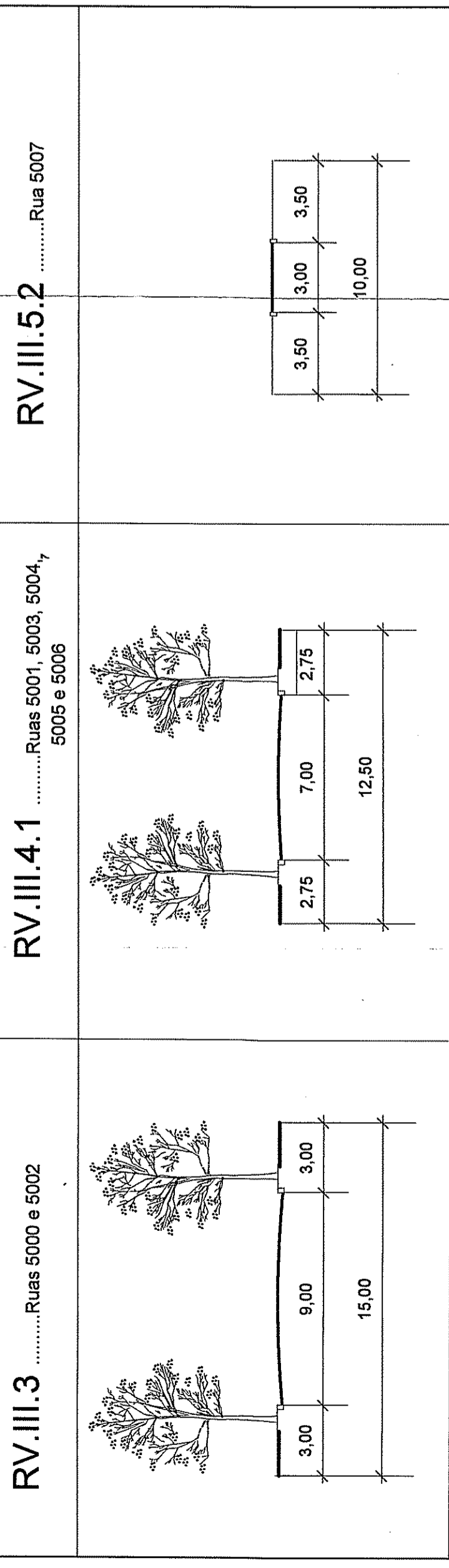

IMPLANTAÇÃO
esc: 1:500

RECUO VIÁRIO
A=617,55m²