

PERFIS TRANSVERSAIS DAS VIAS
esc. 1:200

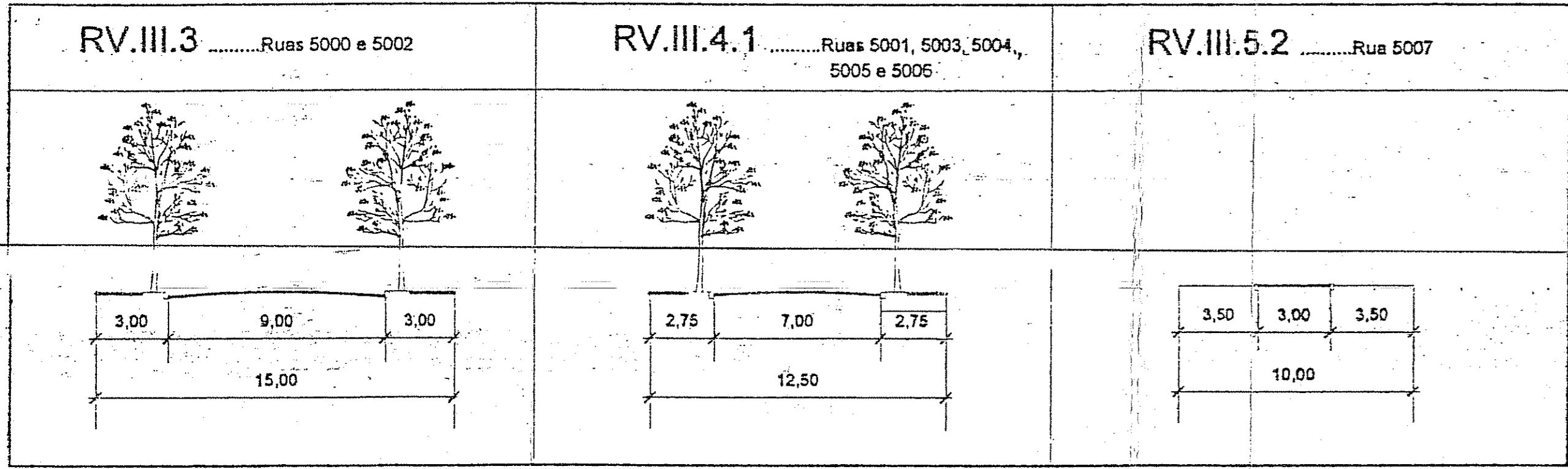

ÁREA DE DESTINAÇÃO PÚBLICA	LC 4379		PROJETO	
	m²	%	m²	%
ESCOLA	17822,25	20,20	13.272,42	14,88
ÁREA DE AMORTECIMENTO			8.229,41	9,28
TOTAL 1	23.419,40	26,80	20.976,83	23,44
RECUBO VIÁRIO			617,55	0,69
VIAS			16.401,86	18,23
TOTAL 2	31.811,33	35,80	27.996,24	31,20
TOTAL 1+2	55.230,73	62,60	48.973,07	54,64
ÁREA DE LOTES	28.150,22	31,60	23.366,57	26,14
TOTAL GERAL	86.462,85	100,00	86.462,85	100,00

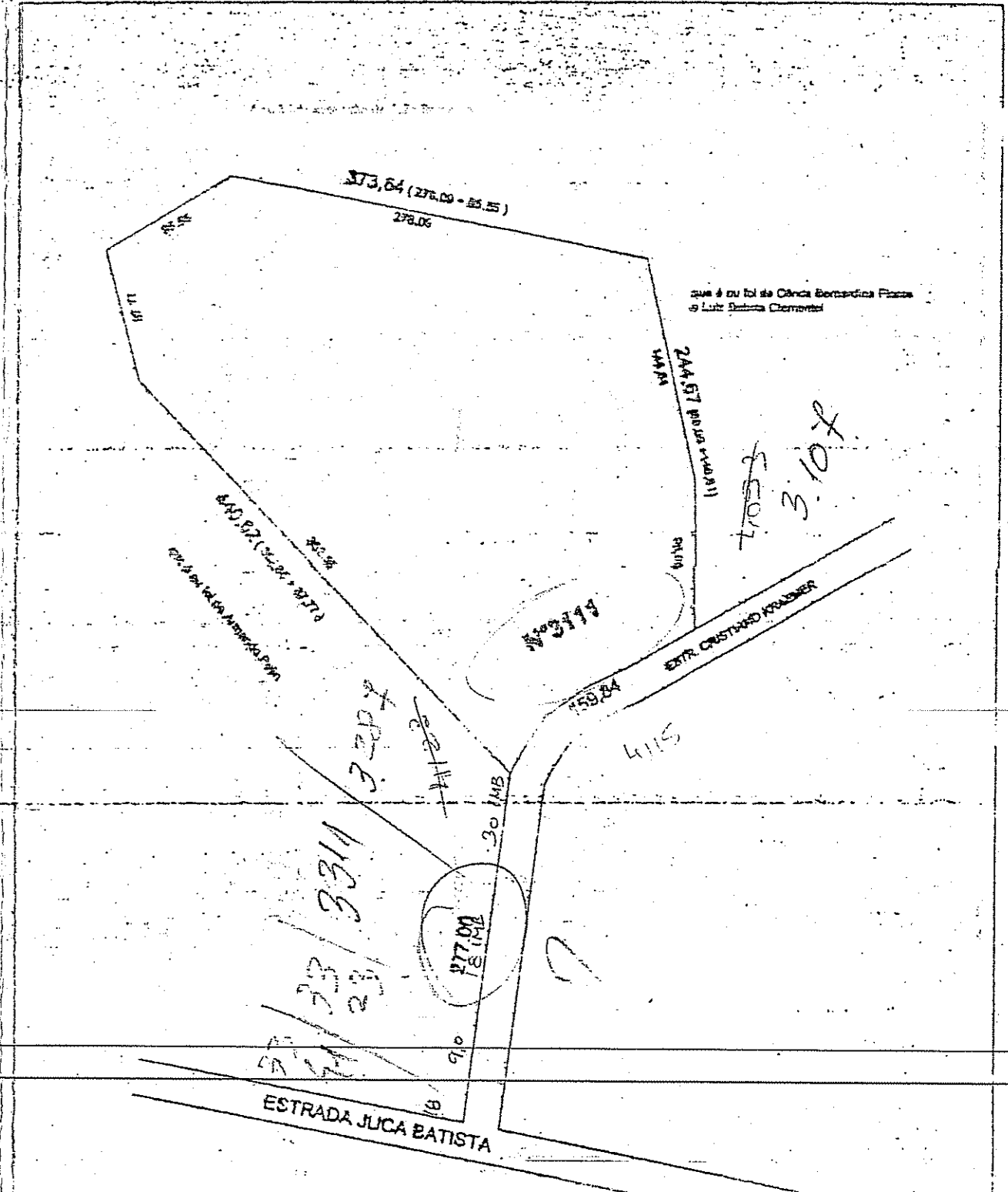

SITUAÇÃO
SEMESCALA

Copia PLU 02-CIP 115
 número (e)
 Impressão no livro: Eduardo de Aguiar
 O Sítio "C"

OBS: LOTE 5 COM
 FALTA DE PAA
 E-TE, CALÇADO
 REABNER, PAVIMENTO
 SEM NIVELAMENTO
 (PROBLEMAS...)
 REPARAR A
 SUPERFÍCIE DO
 LOTE 5

Ar. Ricardo Kerber
 SPM - SPM - CPU - UFD
 Matr. 140414

Ar. Ricardo Kerber
 SPM - SPM - CPU - UFD
 Matr. 140414

E.U.210303.6
01 SUSANA NUDELMANN CÉ ARQUITETOS ASSOCIADOS
Projeto Urbanístico do Loteamento Bela Vista Sul
 SITUAÇÃO, IMPLANTAÇÃO, PERFIS das VIAS e PLANILHA
 Estrada Cristiano Kraemer nº 3111, Porto Alegre

Ar. Susana Nueldmann Cé
 CNB 184710 - O - UFRS - PSM - CPU - UFD - PAZ
 04/05
 Ar. Cristiano Kraemer
 AL - Arquitetura e Planejamento Ltda.
 R. Pedro Konder nº 10, Porto Alegre

IMPLANTAÇÃO
esc. 1:500

4007 (S.M.P.)
 4235
 4236
 4237
 4238
 4239
 4240
 4241
 4242
 4243
 4244
 4245
 4246
 4247
 4248
 4249
 4250