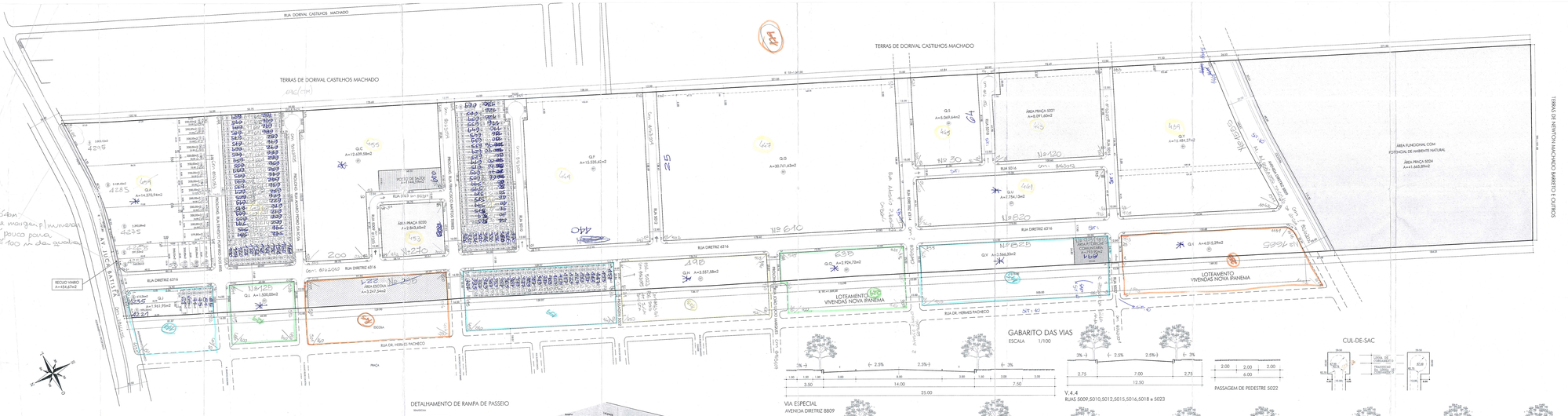
RUA DORIVAL CASTILHOS MACHADO
TERRAS DE DORIVAL CASTILHOS MACHADO
TERRAS DE DORIVAL CASTILHOS MACHADO
TERRAS DE RUY ALTAMIR MACHADO BARRETO E OUTROS
AV. JUCA BATISTA
RUA DIRETRIZ 6316
RUA DR. HERMES PACHECO
RUA DR. ARMANDO LAGO
RUA DR. ARMANDO LAGO
RUA DR. ARMANDO LAG

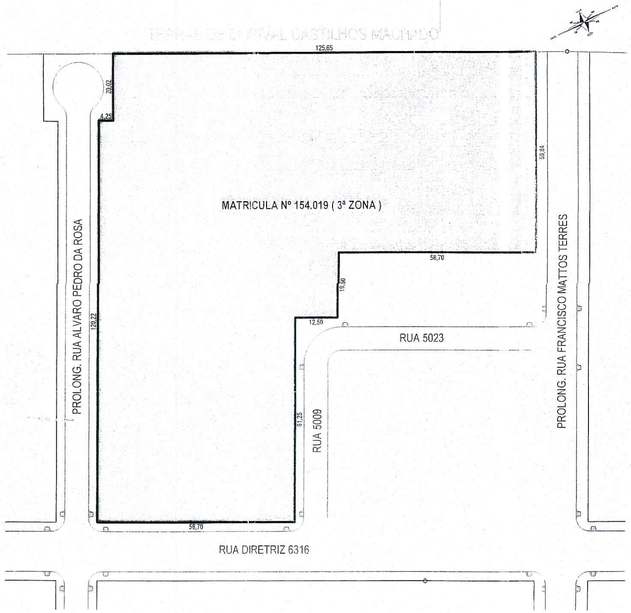

SITUAÇÃO ATUAL

ESCALA - 1:1000

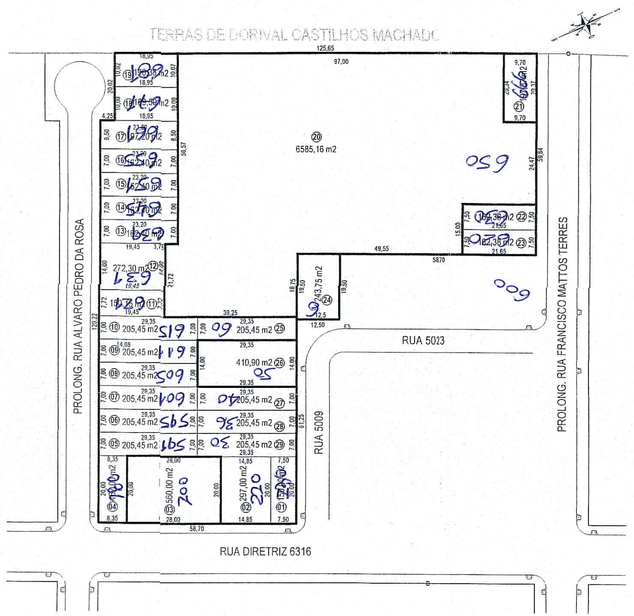

SITUAÇÃO PROPOSTA

ESCALA - 1:1000

QUADRA - C

LOTE	ÁREA (m2)
1	150,00
2	297,00
3	560,00
4	167,00
5	205,45
6	205,45
7	205,45
8	205,45
9	205,45
10	205,45
11	150,15
12	272,30
13	162,40
14	162,40
15	162,40
16	162,40
17	197,20
18	189,50
19	190,38
20	6585,16
21	197,37
22	162,38
23	162,38
24	243,75
25	205,45
26	410,90
27	205,45
28	205,45
29	205,45
TOTAL	12.639,58

PREFEITURA MUNICIPAL DE PORTO ALEGRE
SPM - SPU - CPU - UPSD
APROVADO
EM ACORDO COM L.C. Nº 434/99
EXP ÚNICO 2.327510.00.8
EM 19.06.13
Arq. Thais Machado Couto
UPSD/CPU/SPU/SMURB
Matr. 1138030

ESTE DOCUMENTO NÃO PODE SER RETIRADO DO PROCESSO

PASTA 647

EXPEDIENTE ÚNICO	DIVISÃO TERRITORIAL		
002.327510.00.8	MZ	UEU	QUARTEIRÃO

REVISÃO	DATA	ASSUNTO	DESENHO
01	22.05.2013	ALTERADOS LOTES 03,11,12,20,22,23,26	LUIZA

OBRA: PROJETO DE FRACIONAMENTO QUADRA C

LOCAL: DIRETRIZ 6316 Nº 170 - HÍPICA - PORTO ALEGRE / RS.

PROPRIETÁRIO: GOLU SAN DIEGO EMPREENDIMENTOS IMOBILIÁRIOS SPE LTDA.

PROJETO: ENG. CIVIL - JORGE L. PINOTTI CREA: 137,470

EXECUÇÃO:

DESENHO: SÉRGIO A. LIVOTTO | DATA: JULHO / 2012 | ESCALA: 1:1000 | PRANCHA: 01

ASSUNTO: SITUAÇÃO EXISTENTE E PROPOSTA

PLANTAS: PLANTA BAIXA E QUADRO DE ÁREAS