

PLANILHAS DE ÁREAS

1- BRUTA	140.111,24
2- ATINGIDA PELO POBU	
3- LÍQUIDA	140.111,24
4- PERMIDA	
LC 43/79	

PRACA	LC. 43/79	PROJETO
LOTES		
Grat. 188 do LC. 43/79)		
TOTAL 1	25.220,02	18,00
SISTEMA RECLUSO VÁRIO		
VÍAS PROJ.ET.		
TOTAL 2	20.920,75	14,93
ÁREA DE LOTES (13)	49.038,93	35,00
TOTAL (11 + 12 + 13)	140.111,24	100

PRACA	LC. 43/79	PROJETO
LOTES		
Grat. 188 do LC. 43/79)		
TOTAL 1	25.220,02	18,00
SISTEMA RECLUSO VÁRIO		
VÍAS PROJ.ET.		
TOTAL 2	20.920,75	14,93
ÁREA DE LOTES (13)	49.038,93	35,00
TOTAL (11 + 12 + 13)	140.111,24	100

PLANTA DE SITUAÇÃO

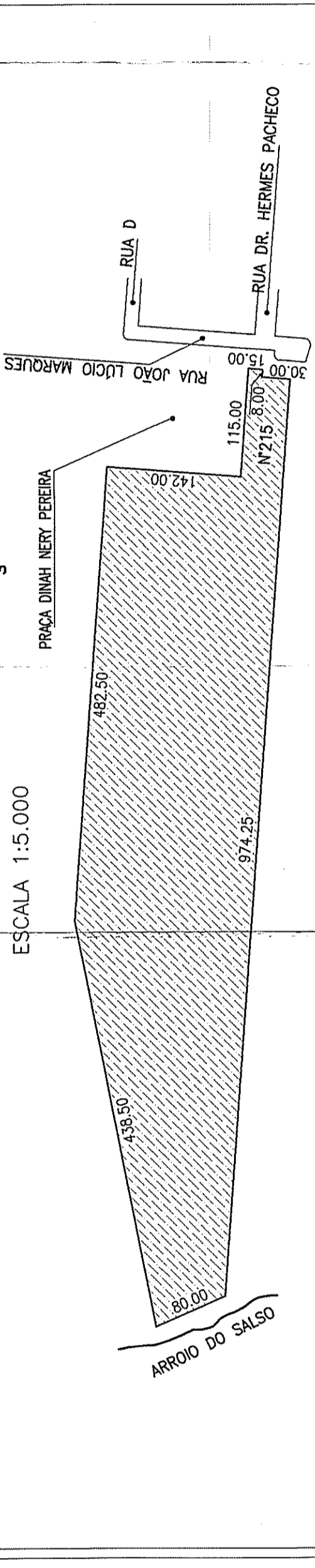

GABARITOS

ESCALA H:1/100
V:1/20

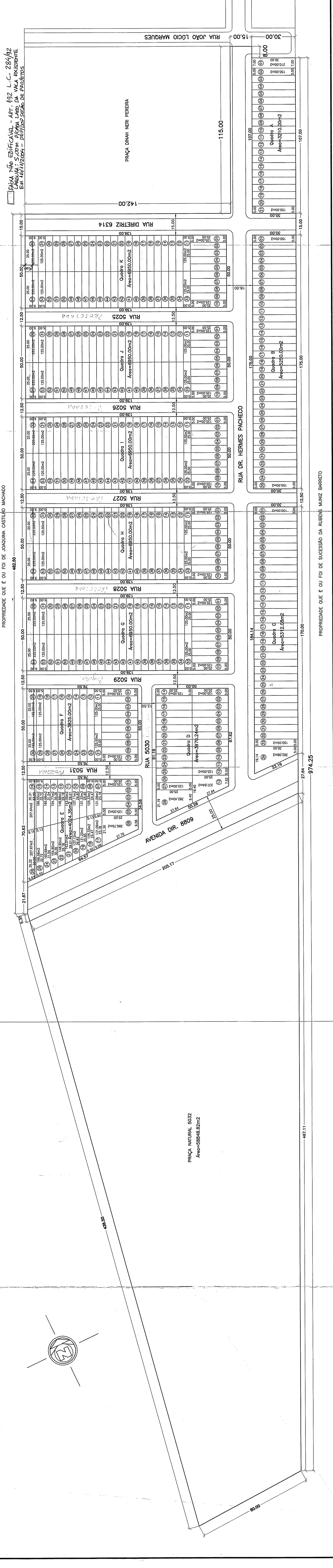
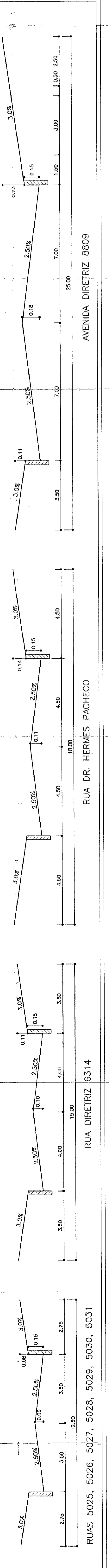

SUBMETER AO REGISTRO DE IMÓVEIS EM 180 DIAS

PREFEITURA MUNICIPAL DE PORTO ALEGRE
SPM-SPU-CHU-UPSD

APROVADO

DE ACORDO COM L.C. Nº 484/1997
EXP. ÚNICO Nº 2.833 E 2.535, 2º e 3º

EM 29/11/2002

ENG.º ESIO MARASCHIN
SPM-SPU-CHU-UPSD
Matr. 22462,4

LICECIO

DE ACORDO COM L.C. Nº 484/1997
EM 29/11/2002

ARQUITETO KATIA KORTOP
SPM-SPU-CHU-UPSD
Matr. 14043,4

MZ	UEU	UEU
05	030	167
08	044	

EXP. ÚNICO: 002.223825.00.0

LOTEAMENTO VIVENDAS NOVA IPANEMA

LBSC
ENGENHARIA & CONSULTORIA

ASSUNTO: PROJETO URBANISTICO

LOCAL: RUA JOÃO LÚCIO MARQUES, Nº 215
PORTO ALEGRE/RS

DESCRIÇÃO DA PRAMCHA:
PLANTA BAIXA, PLANILHAS, GABARITOS E SITUAÇÃO

PROPRIETÁRIO: ENG.º ESIO MARASCHIN & CONSULTORIA LTDA

RESP. TÉCNICO: DR. CARLOS ROBERTO DE MOURA

PROJ. ARQUITET. ENG.º ARISTÓTELES

ESCALA: 1:1.000

U01

VER. 01

VER. 01

VER PLANILHAS DE DETALHAMENTOS ARCHITETS: PLANILHAS 01, 02 e 03

PASTA 650