

Recuo Variar
 Área não edificável

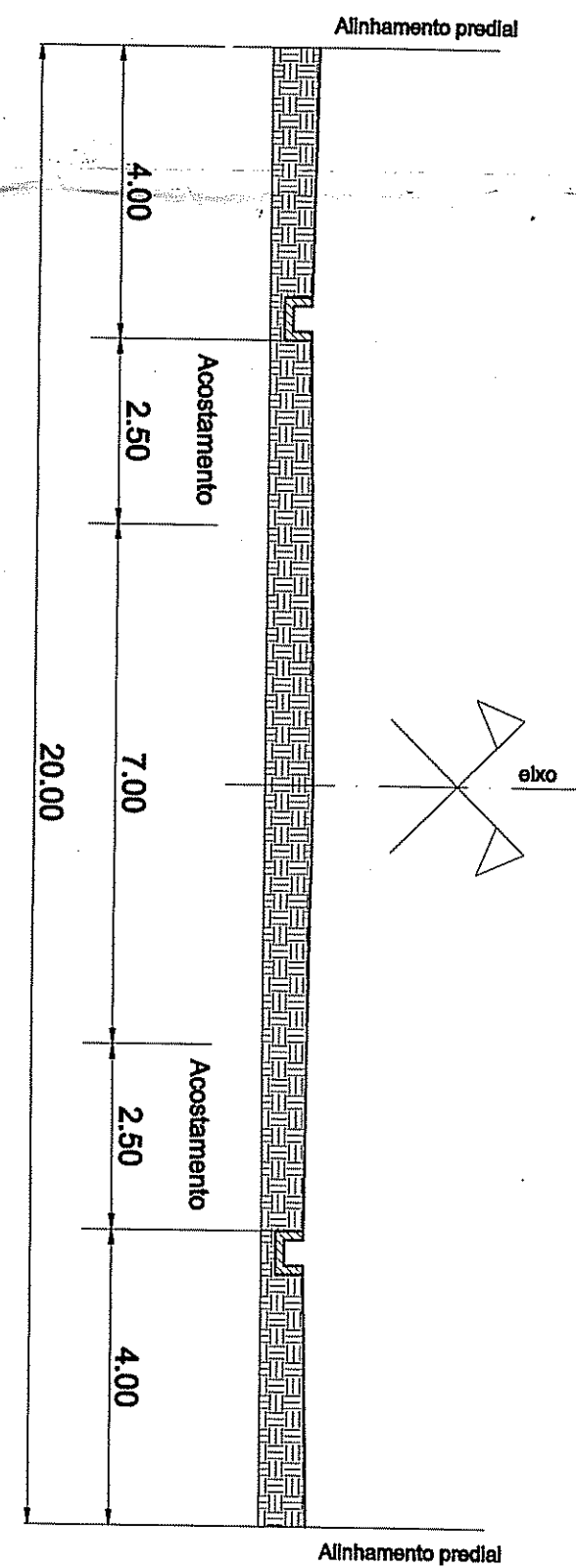

Planta Baixa Área 2
 Esc. 1/1.000
 Planta Baixa loteamento Vale Solaris

Gabarito: Rua 8016



Esc. 1/100

RV.II.2.2

Gabarito:
 Ruas 8013,8014,8015,8017,8018 e 8019

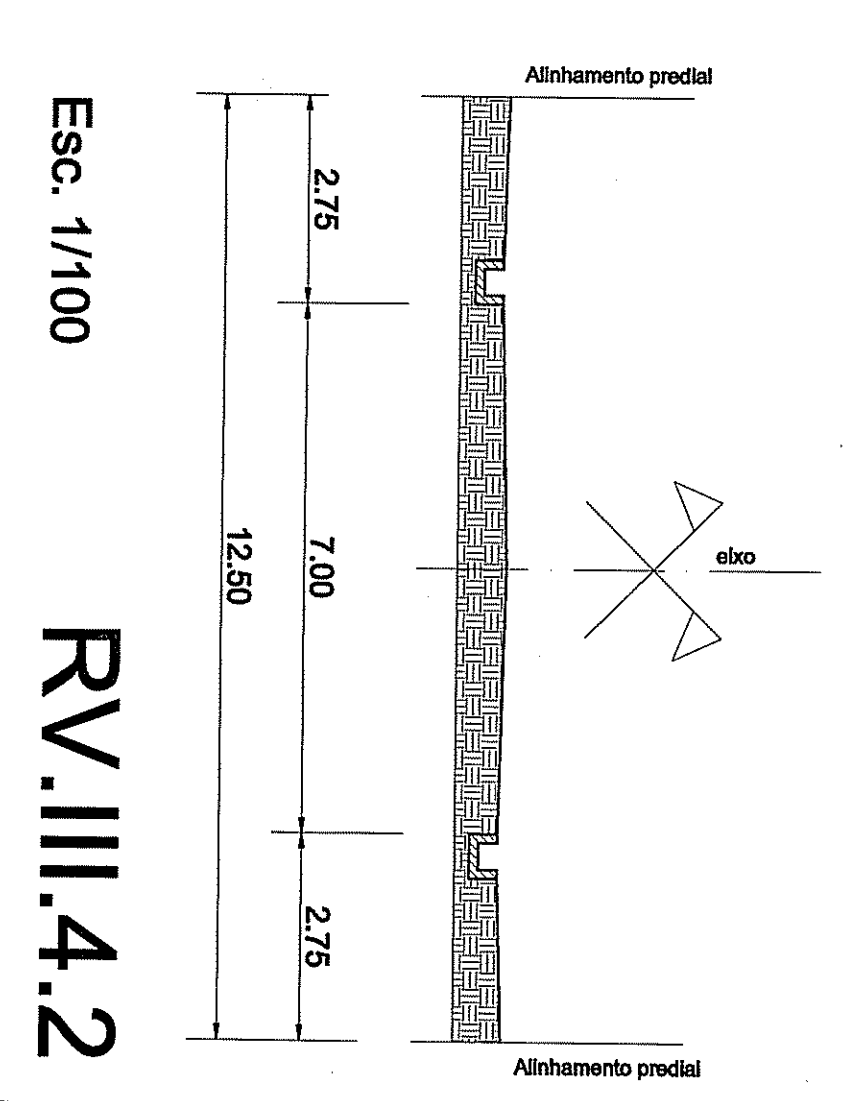

Esc. 1/100

RV.III.4.2

Planta de áreas		LC-4379	Projeto
m²	%	m²	%
45.000,00	15,00	27.164,15	9,07
45.000,00	15,00	31.097,04	10,37
60.000,00	20,00	83.291,19	27,42
60.000,00	20,00	4.371,04	1,46
105.000,00	35,00	48.914,57	16,05
105.000,00	35,00	105.973,20	35,33
300.000,00	100,00	193.426,20	64,47
TOTAL (1+2+3)		300.000,00	100,00

Planta Loteamento.		300.000,00 m²
1. Rua		4.471,04 m²
2. Alameda para FODU		295.528,96 m²
3. Loteiras (A1-A2)		
4. Ferenias (ART 170 LC 4379)		

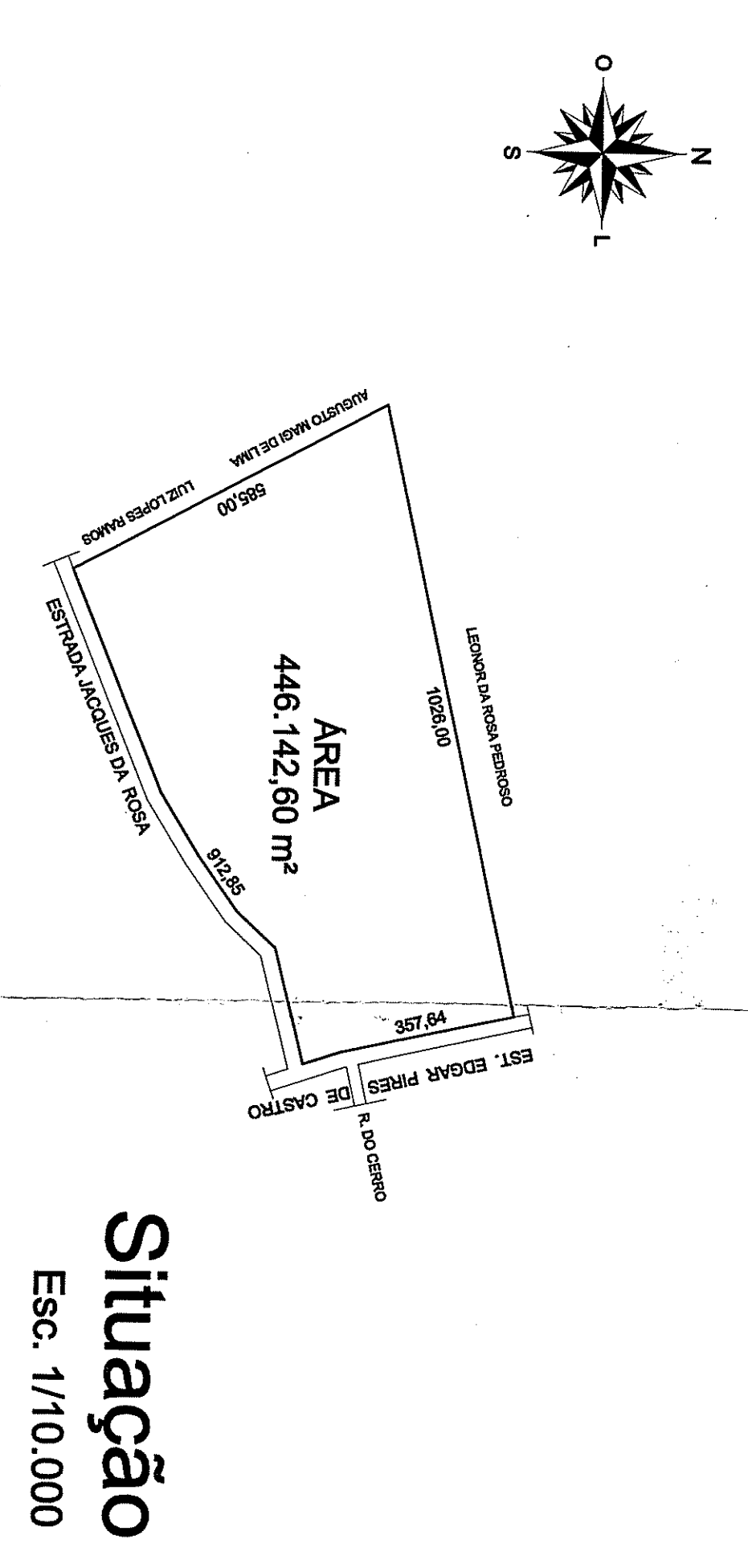

Situação
 Esc. 1/10.000

Planta Fracionamento		461.142,60 m²
1. Área do imóvel		461.142,60 m²
2. Área Fracionada para fins de loteamento (Área 2)		300.000,00 m²
3. Área Remanescente (Área 1)		161.142,60 m²

Localização
 Esc. 1/5.000
 Planta Baixa Fracionamento

APPROVADO
 DE ACORDO COM O L.C. Nº 43.739 DE 2004
 Nº 022.259.137/015
 23/04/2015
 SECRETARIA DO REGISTRO DE IMÓVEIS DO MUNICÍPIO DE MOJUBS EM 180 DIAS
 NADA A PAGAR (ULTIMA) PORÉM OBRIGADO EM 15/04/2015 EM 15/04/2015 C/ESD/S/PA Plus 49/179

LOTEAMENTO VALE DO SOLARIS
 Projeto Urbanístico, área 2
 Fracionamento para fins de loteamento
 Avenida Edgar Pires do Castro, 3095 - Porto Alegre - RS
 URSB 99 - UTP 01 - QUART. 001
 Estado de Validade Urbanística 002.289197.00.9
 09 de dezembro de 2003

Ysmara Aguilera e Peçanha Ltda
 AN: 04.142.810/12
 09 de dezembro de 2003

01