

ÁREAS DE DESTINAÇÃO PÚBLICA	LC 43/79		PROJETO	
	m2	%	m2	%
PRAÇA	1.616,26	15,00		
PARQUE	323,25	3,00		
ESCOLA	215,50	2,00		
EQUIPAMENTO COMUNITÁRIO			763,99	7,41
TOTAL "1"	2.155,01	20,00	763,99	
RECUO VIÁRIO				
VIAS PROJETADAS	1.616,26	15,00	611,45	5,93
TOTAL "2"	1.616,26	15,00	611,45	5,93
TOTAL "1 + 2"	3.771,27	35,00	1.375,44	13,34
ÁREAS LOTES			8935,98	86,66
TOTAL "3"			8935,98	86,66
TOTAL GERAL	10.311,42	100,00	10.311,42	100,00
NÚMERO DE LOTES	= 38			

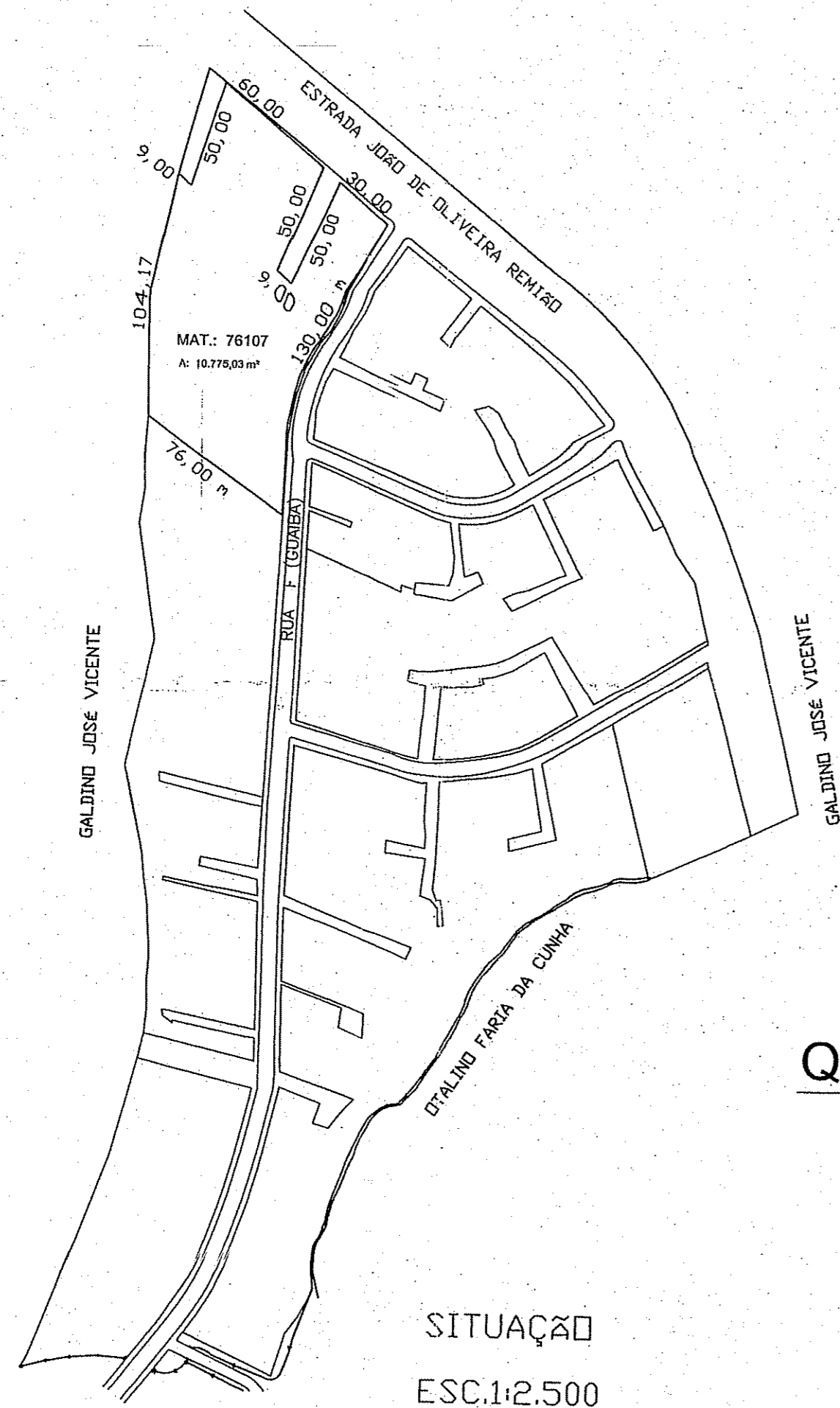

QUADRA D

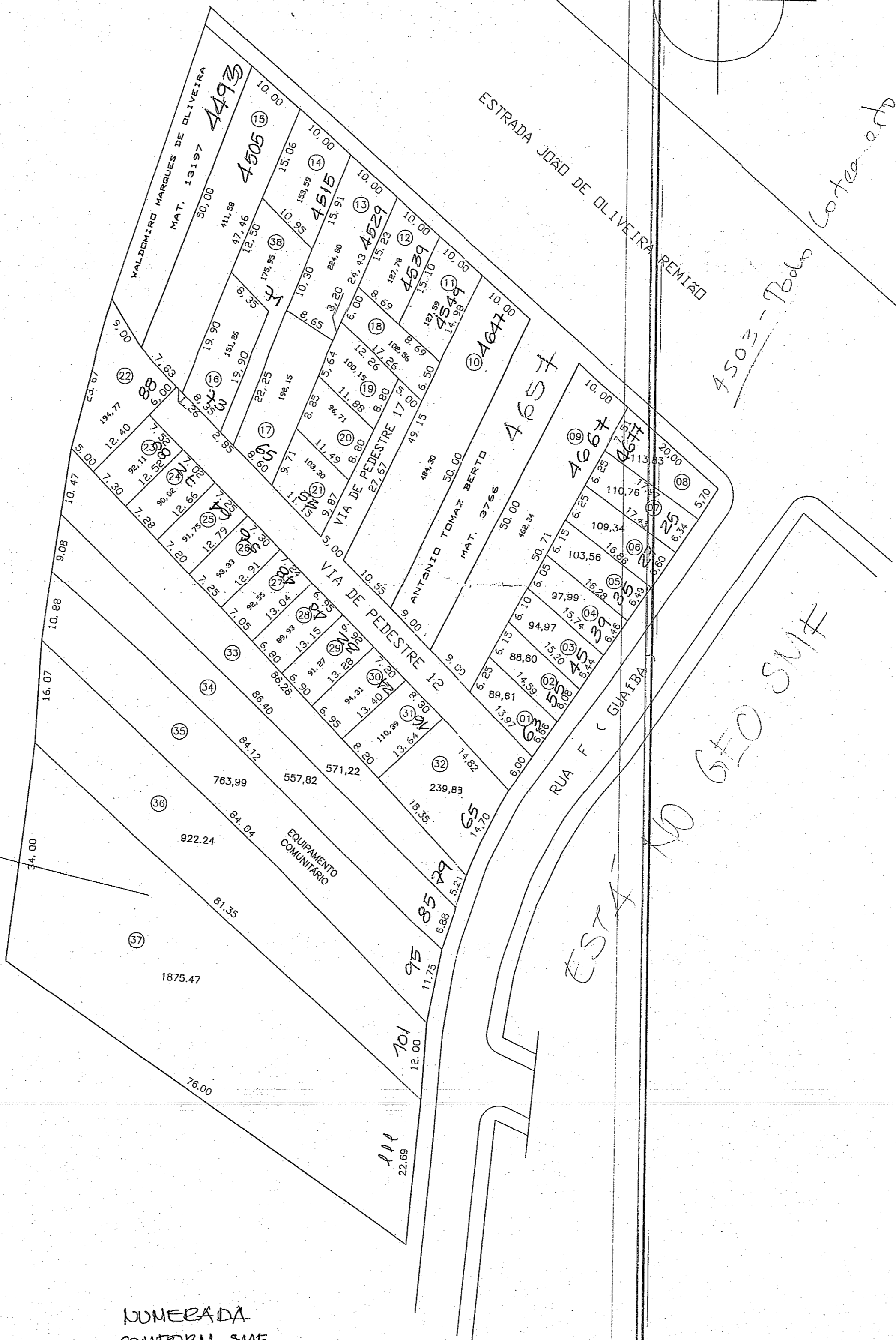

NUMERADA  
CONFORM SMF  
EM 29/12/16  
André Roberto Ceccato  
Ass. Adm. - Matr. 19746.7  
SDICVPISE/SMURB

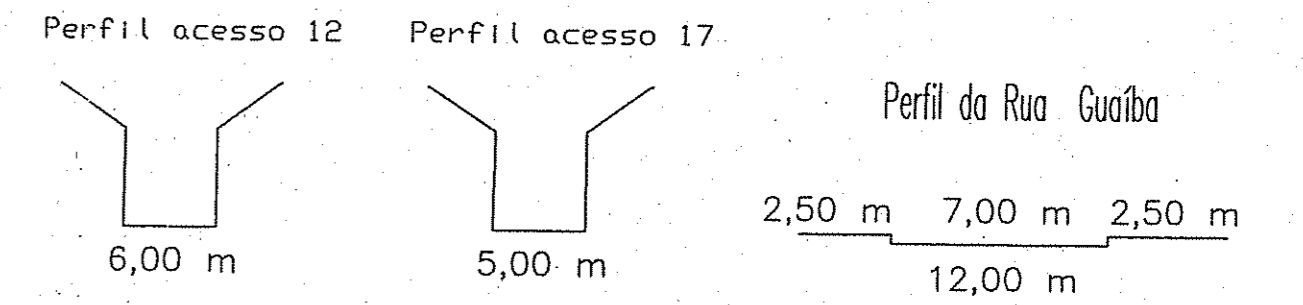

PREFEITURA MUNICIPAL DE PORTO ALEGRE  
SECRETARIA MUNICIPAL DE URBANISMO  
**APROVADO**  
DEACORDO COM L.C. 434/99  
EXP. ÚNICO 02.293.219-DD-2  
EM 12/05/07

PREFEITURA MUNICIPAL DE PORTO ALEGRE  
SECRETARIA MUNICIPAL DE URBANISMO  
**LICENCIADO**  
DEACORDO COM A LEI Nº 434/99  
EM 01/10/14

Marina Bt.  
Eng. Marina Bergamaschi Teixeira  
SMURB/SDICVPISE/SMURB  
Matr. 899231

Marina Bt.  
Eng. Marina Bergamaschi Teixeira  
SMURB/SDICVPISE/SMURB  
Matr. 899231

NUMERADA

UTSI- 61 UTP 07 QUARTEIRÃO 001

		PREFEITURA MUNICIPAL DE PORTO ALEGRE DEPARTAMENTO MUNICIPAL DE HABITAÇÃO	
DIREÇÃO GERAL: Adv. FLÁVIO HELMANN S.A.R.: Arq. CORA MARIA DA COSTA CASA NOVA U.R.T.: Eng. OMAR SILVEIRA NETO			
LOCAL: LOTEAMENTO VILA NOVA SÃO CARLOS - QUADRA D Estr. João O. Remião 4823 - Nova São Carlos			
ASSUNTO	Regularização - Decreto 13.647/02 - AEIS 2	FRANCHA	
DISCRIMINAÇÃO	Localização ; Urbanístico ; Quadro de Áreas	03	
PROJETO	Arq. PEDRO DE ANDRADE MIGUEL - CREA: 097198 D	ESCALA	1/500
DESENHO	ARQUIVO: S5oCarlosQ-D.E.F.dwg DATA: DEZ/2002 PROCESSO: EXP.U. 002.293219.00.9.000	ÁREA	10.311,42 m2