

ÁREAS DE DESTINAÇÃO PÚBLICA	LC 43/79		PROJETO	
	m2	%	m2	%
PRAÇA	1.101,36	15,00	1.325,47	18,10
PARQUE	220,27	3,00		
ESCOLA	146,85	2,00		
TOTAL "1"	1.468,48	20,00	1.325,47	18,10
RECUCO VIÁRIO				
VIAS PROJETADAS	1.101,36	15,00	676,61	9,24
TOTAL "2"	1.101,36	15,00	676,61	9,24
TOTAL "1 + 2"	2.569,84	35,00	2.002,08	27,34
ÁREAS LOTES				
TOTAL GERAL	7.342,42	100,00	7.323,05	100,00
NÚMERO DE LOTES = 33				

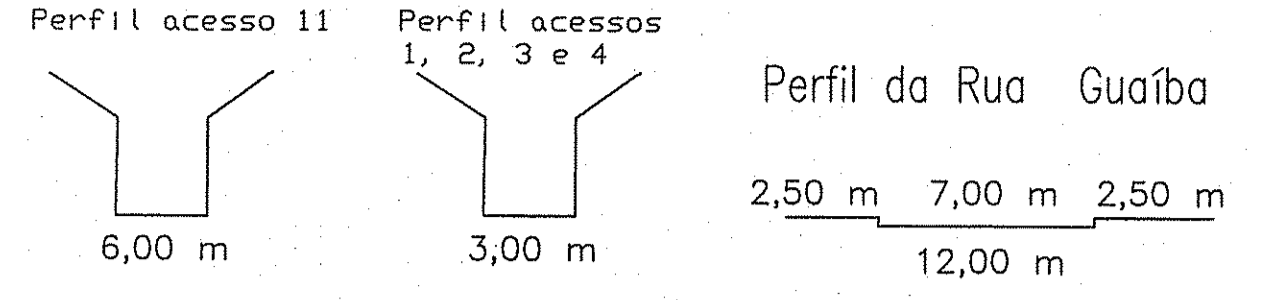

QUADRA F2

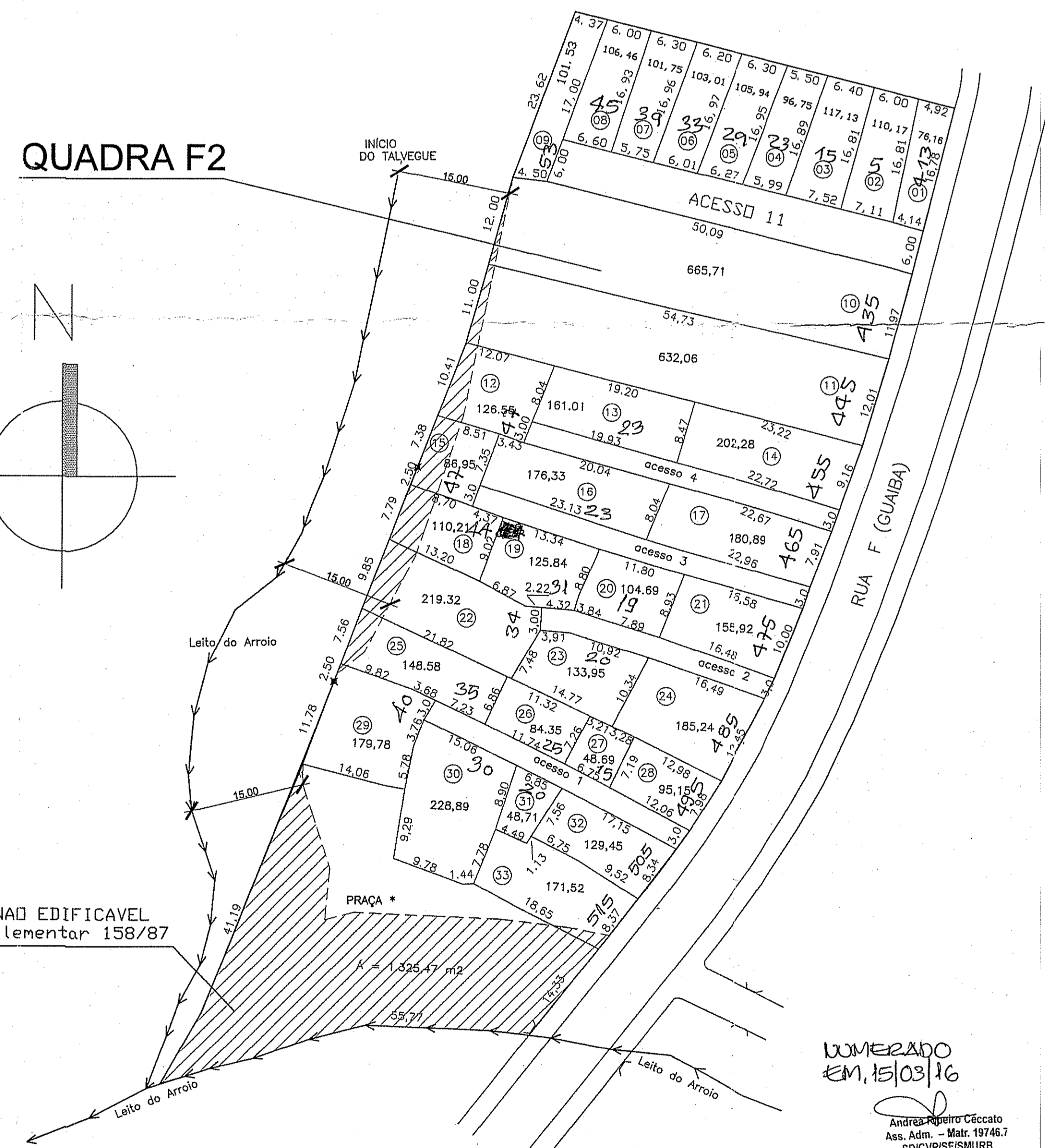
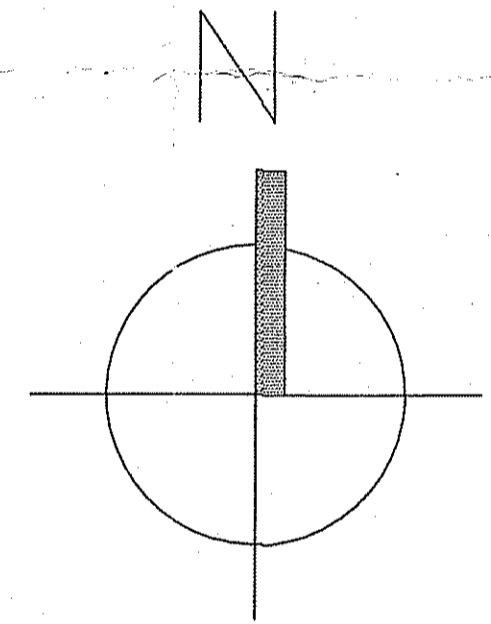

LEGENDA

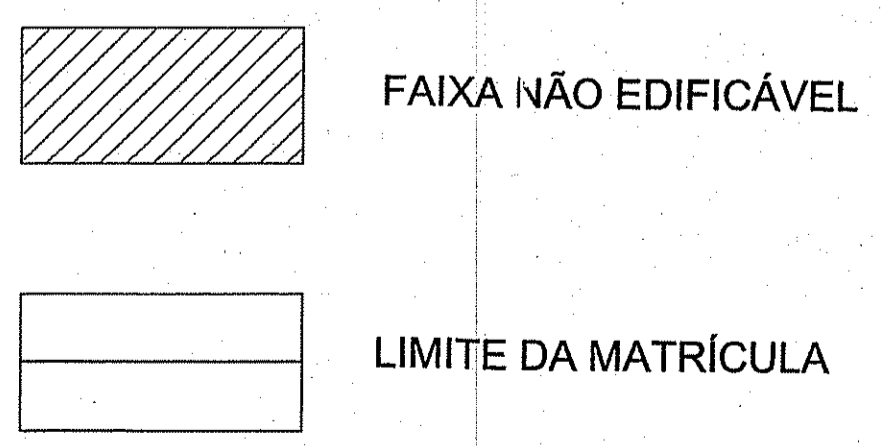

FAIXA NÃO EDIFICÁVEL
Lei Complementar 158/87

* A SER INTEGRADA
A ÁREA VERDE EXISTENTE
NA OUTRA MARGEM DO ARROIO.

UMERADO
EM 15/03/16
André Roberto Ciccato
Ass. Adm. - Matr. 19746.7
SD/CP/SE/SMURB

URP 2-658

PREFEITURA MUNICIPAL DE PORTO ALEGRE SECRETARIA MUNICIPAL DE URBANISMO	PREFEITURA MUNICIPAL DE PORTO ALEGRE SPM - SPU - CPU - UPSD
APROVADO	LICENCIADO
DE ACORDO COM L.C. 434/99	DE ACORDO COM A LEI Nº 484/99
EXP. ÚNICO 02.293220.00.2	EM 30/09/14
EM 12/05/09	

Marina Bt.
Eng. Marina Bergamaschi Teixeira
SMURB/SPUC/PUURF
Matr. 899231

Marina Bt.
Eng. Marina Bergamaschi Teixeira
SMURB/SPUC/PUURF
Matr. 899231

UTSI- 61 UTP 05 QUARTEIRÃO 001

NUMERAR

DEM HAB		PREFEITURA MUNICIPAL DE PORTO ALEGRE DEPARTAMENTO MUNICIPAL DE HABITAÇÃO	
DIREÇÃO GERAL:	Adv. Flávio Helmann		
S.A.R.:	Arq. Cora Maria da Costa Casa Nova		
C.U.R./C.T.R.:	Eng. OMAR DA SILVEIRA NETO		
LDCAL: LOTEAMENTO VILA NOVA SÃO CARLOS - QUADRA F2 GUAIABA 481-Nova São Carlos			
ASSUNTO:	Regularização - Decreto 13.647 - AEIS 2	FRANCHA:	01
DISCRIMINAÇÃO:	Situação ; Urbanístico ; Quadro de Áreas	ESCALA:	1/500
PROJETO:	Arq. PEDRO DE ANDRADE MIGUEL - CREA: 097198 D	ÁREA:	7.323,05 m2
DESENHO:	Arq. PEDRO DE ANDRADE MIGUEL	DATA:	DEZ/2002
ARQUIVO:	SAO CARLOS-DEF.dwg	PROCESSO:	EXP. U. 002.293220.00.2.000