

### GABARITOS DO SISTEMA VIÁRIO

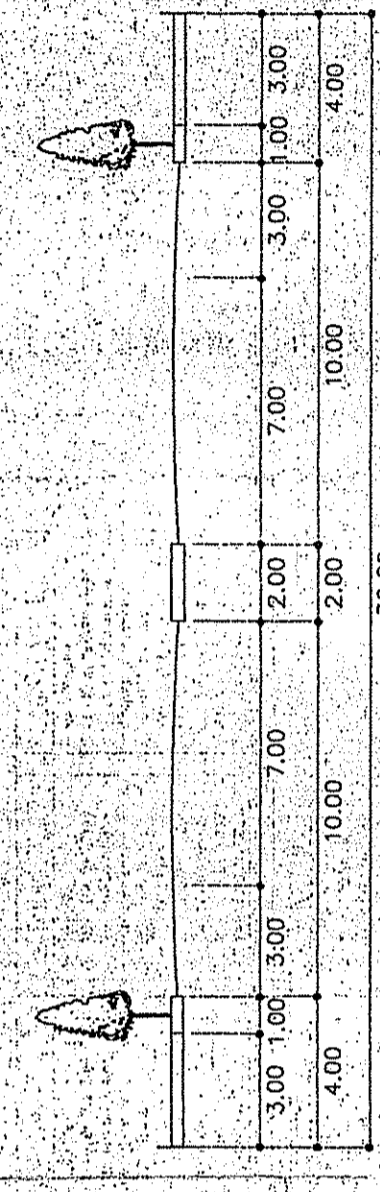

PERFIL TRANSVERSAL ESTRADA AFONSO LOURENÇO MARIANTE E BC DO DAVI  
Escala: 1/200

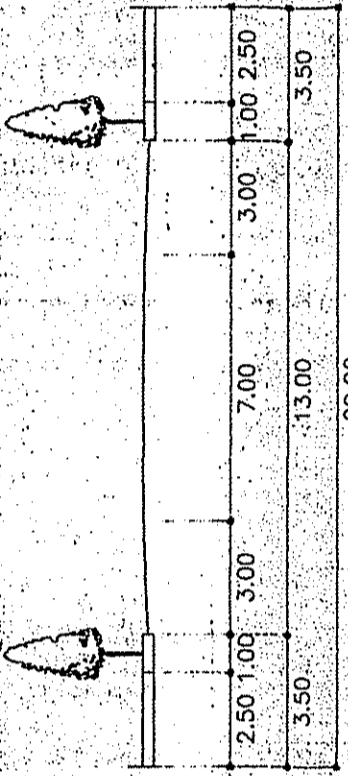

PERFIL TRANSVERSAL ESTRADA SAO FRANCISCO  
Escala: 1/200

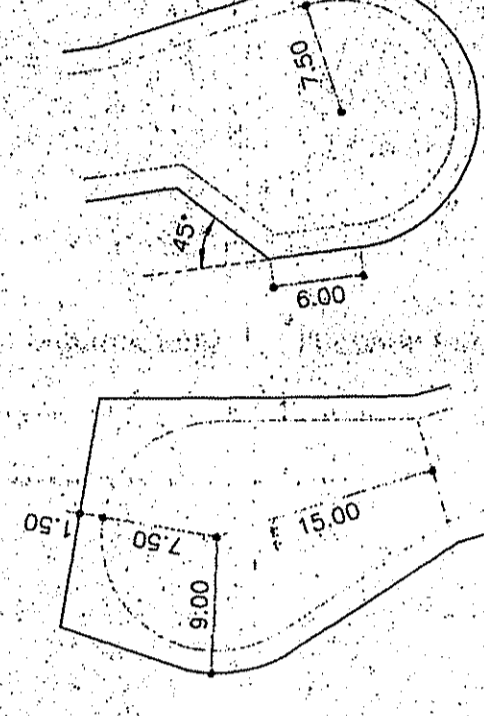

PERFIL TRANSVERSAL DAS RUAS 6014, 6015 e 6016  
Escala: 1/200

CUL-DE-SAC  
Escala: 1/500

| Quadro de Convenções                  |               |
|---------------------------------------|---------------|
| Linhas de divisões contornando o lote | Meio-Fio      |
| Linhas de divisões de lotes           | Recova Viária |
| Divisão das Letras                    |               |

| Planilha de Controle e Registro |                |
|---------------------------------|----------------|
| DESTINAÇÃO                      | PROJETO        |
| ÁREAS DE DESTINAÇÃO PÚBLICA     | m <sup>2</sup> |
| COMUNICACIONAIS                 |                |
| PRACA                           | 3.612,23       |
| ESCOLA                          |                |
| OUTROS                          | 10,41          |
| PARQUE                          |                |
| SISTEMA VIÁRIO                  |                |
| RECUE                           | 1.694,92       |
| TRAÇADO                         | 5.019,76       |
| SUB-TOTAL                       | 10.326,91      |
| ÁREA DE LOTES                   | 24.374,46      |
|                                 | 34.701,37      |
|                                 | 100,00         |

Polígono Conforme Escritura  
Polígono Conforme Local  
Área = 32.872,00m<sup>2</sup>  
Área = 34.701,37m<sup>2</sup>

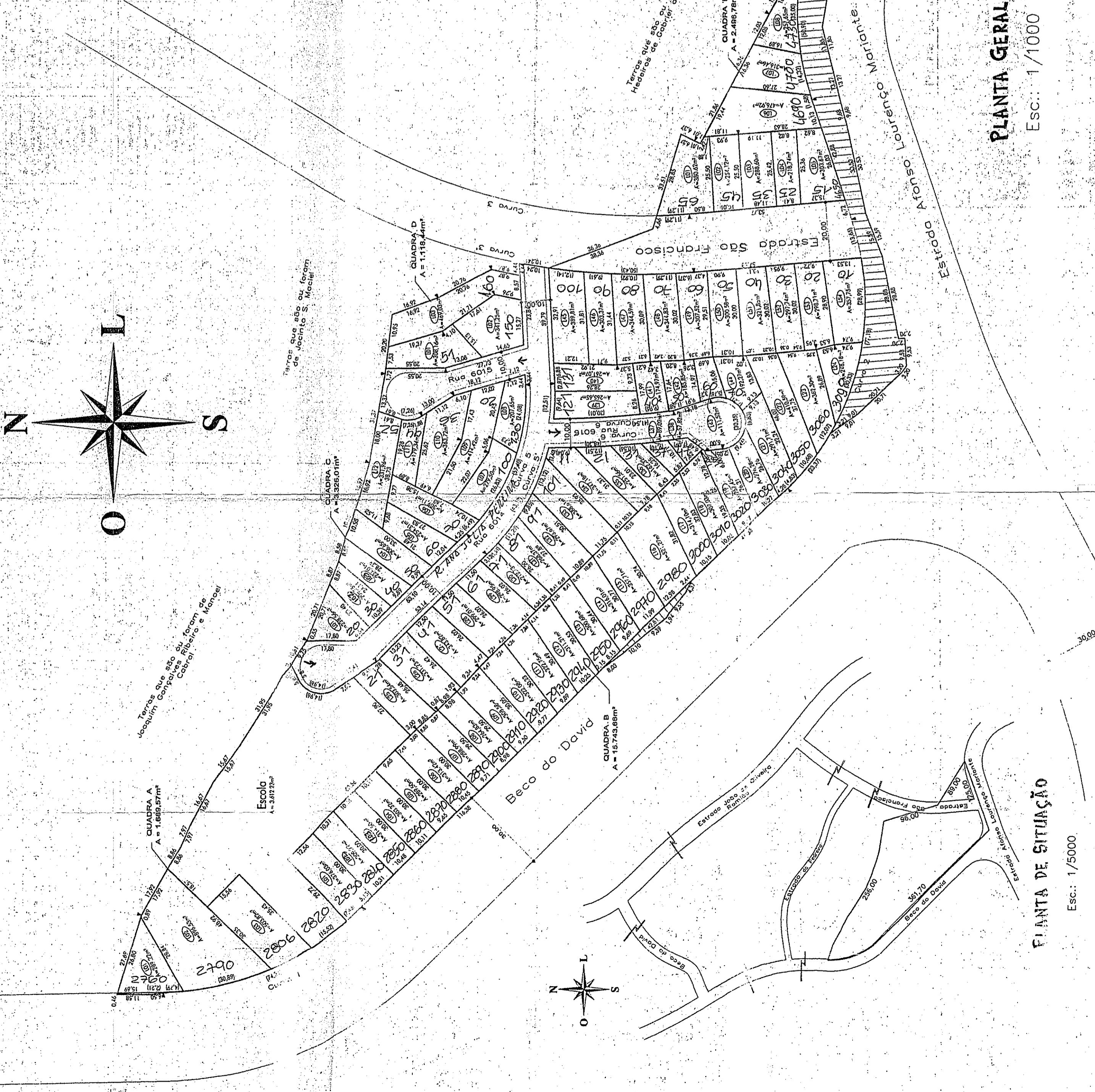
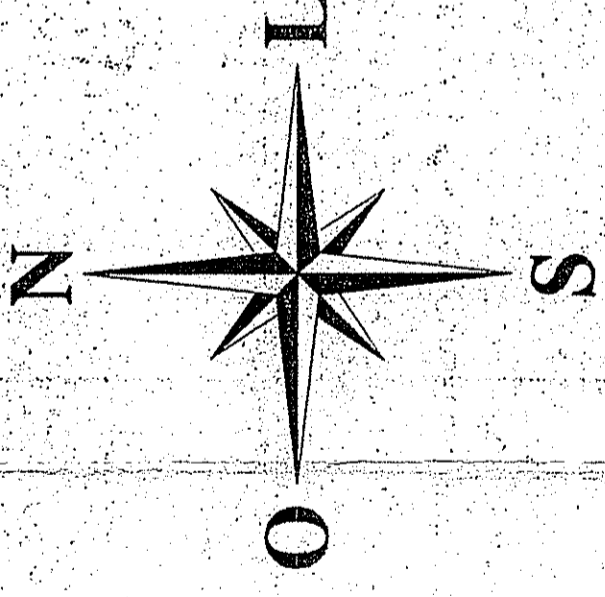

PLANTA GERAL  
Esc.: 1/1000

PLANTA DE SITUAÇÃO  
Esc.: 1/5000

### CARACTERÍSTICAS DAS CURVAS

| Curva 1  | Curva 2  | Curva 3  | Curva 4  |
|--|--|--|--|
| D = 18.416,495<br>X = 166.972,054<br>Y = 166.972,054<br>Angulo = 90° 00' 00"<br>PC = 166.972,054<br>PT = 166.972,054<br>PI X = 166.972,054<br>PI Y = 166.972,054 | D = 18.416,495<br>X = 166.972,054<br>Y = 166.972,054<br>Angulo = 90° 00' 00"<br>PC = 166.972,054<br>PT = 166.972,054<br>PI X = 166.972,054<br>PI Y = 166.972,054 | D = 18.416,495<br>X = 166.972,054<br>Y = 166.972,054<br>Angulo = 90° 00' 00"<br>PC = 166.972,054<br>PT = 166.972,054<br>PI X = 166.972,054<br>PI Y = 166.972,054 | D = 18.416,495<br>X = 166.972,054<br>Y = 166.972,054<br>Angulo = 90° 00' 00"<br>PC = 166.972,054<br>PT = 166.972,054<br>PI X = 166.972,054<br>PI Y = 166.972,054 |

Cópia impresso  
PASTA 661  
PLANTA NUMERADA  
↳ revisar a leg. EDIFICAD  
Inclui no S.C.P.

PREFEITURA MUNICIPAL DE FORTO ALEGRE  
SPM - SPU - CPU - UFSO  
**APROVA**  
DE ACORDO COM L.C. Nº 1311/05  
L.S. Nº 02.230.563  
EM 03/07/2005  
ENG. ESTIO MARRASCHIN  
SPM-SPU-CPU-UFSO  
Matr. 22482.4

002.289561000.000

PROJETO URBANÍSTICO LOTEAMENTO RESIDENCIAL NOVA SÃO FRANCISCO

Proprietário: *[Signature]*  
Cidade: Bento Gonçalves, RS  
Rua: João Alberto, 161/205

Resp. Técnico: *[Signature]*  
Eng. Civil - CREA/RS: 03.842  
Rua: Cap. João Antônio, 300 - Itoróia - FCR

Execução: Estrada Afonso Lourenço Mariante, 1650  
Tipo: RPS 2

Expediente Único: 002.289561000.000  
Pavão Tombral: NZ 06 181 008 21MR. 001

Prancha: 01/01

PLANTA GERAL DO LOTEAMENTO