

PLANILHA DE ÁREAS				
CARACTERÍSTICAS	L.C. 434/99		PROJETO	
	m ²	%	m ²	%
ÁREA DE DESTINAÇÃO PÚBLICA				
PRAÇA			16.507,52	28,96
ESCOLA				
PARQUE				
OUTROS				
LOTES art. 138				
TOTAL 1			16.507,52	28,96
SISTEMA VIÁRIO				
RECUBRIMENTO				
VIAS PROJETADAS			3.569,92	6,28
TOTAL 2			3.569,92	6,28
SUB TOTAL (1+2)			20.077,44	35,22
LOTES PRIVATIVOS-16 LOTE				
TOTAL 3			36.923,62	64,78
TOTAL (1+2+3)			57.001,06	100

PLANILHA DE ÁREAS POR QUADRA		
QUADRA	LOTE	ÁREA (m ²)
A	01	1.603,07
	02	1.548,64
	03	1.496,06
	04	1.379,10
	TOTAL	6.026,87
B	01	2.550,76
	02	2.522,45
	03	2.485,11
	04	2.581,65
	05	2.532,67
	06	2.677,00
	07	2.679,22
	08	2.701,50
	TOTAL	20.750,36
C	01	2.627,62
	02	2.508,70
	03	2.511,39
	04	2.498,68
	05	10.146,39
	SUBTOTAL	10.146,39
PRAÇA	05	16.507,52
TOTAL		26.653,91
TOTAL QUADRAS		53.431,14
SIST. VIÁRIO		3.569,92
TOTAL GERAL		57.001,06

GABARITOS BÁSICOS RUAS 3026 e 3027

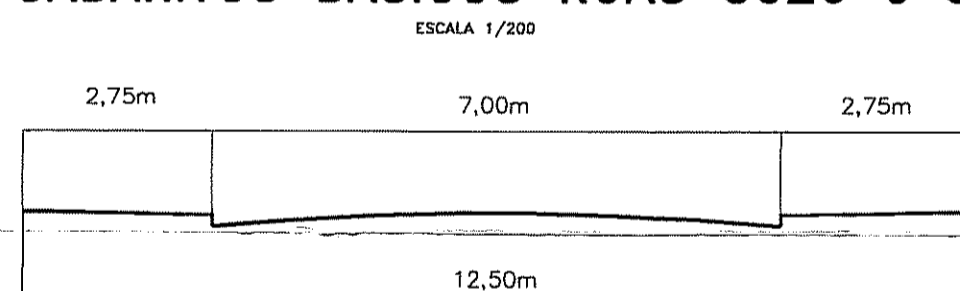

GABARITO RUA DIRETRIZ 905

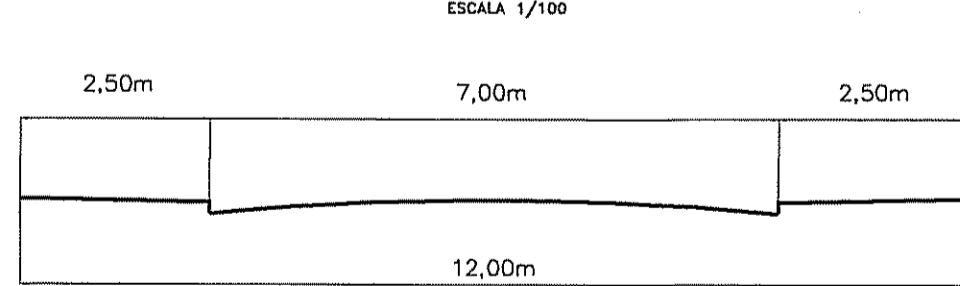

LEGENDAS:

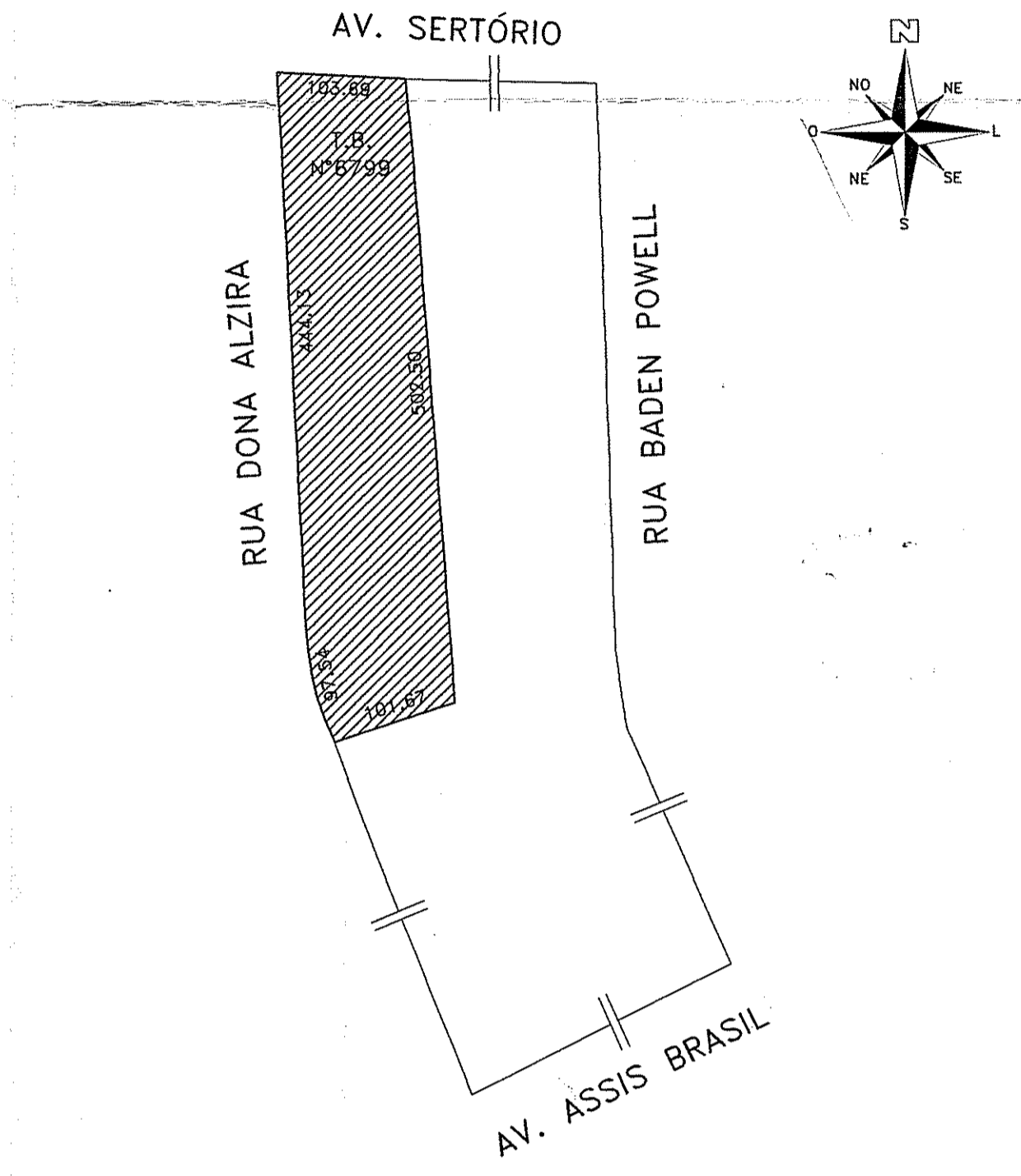
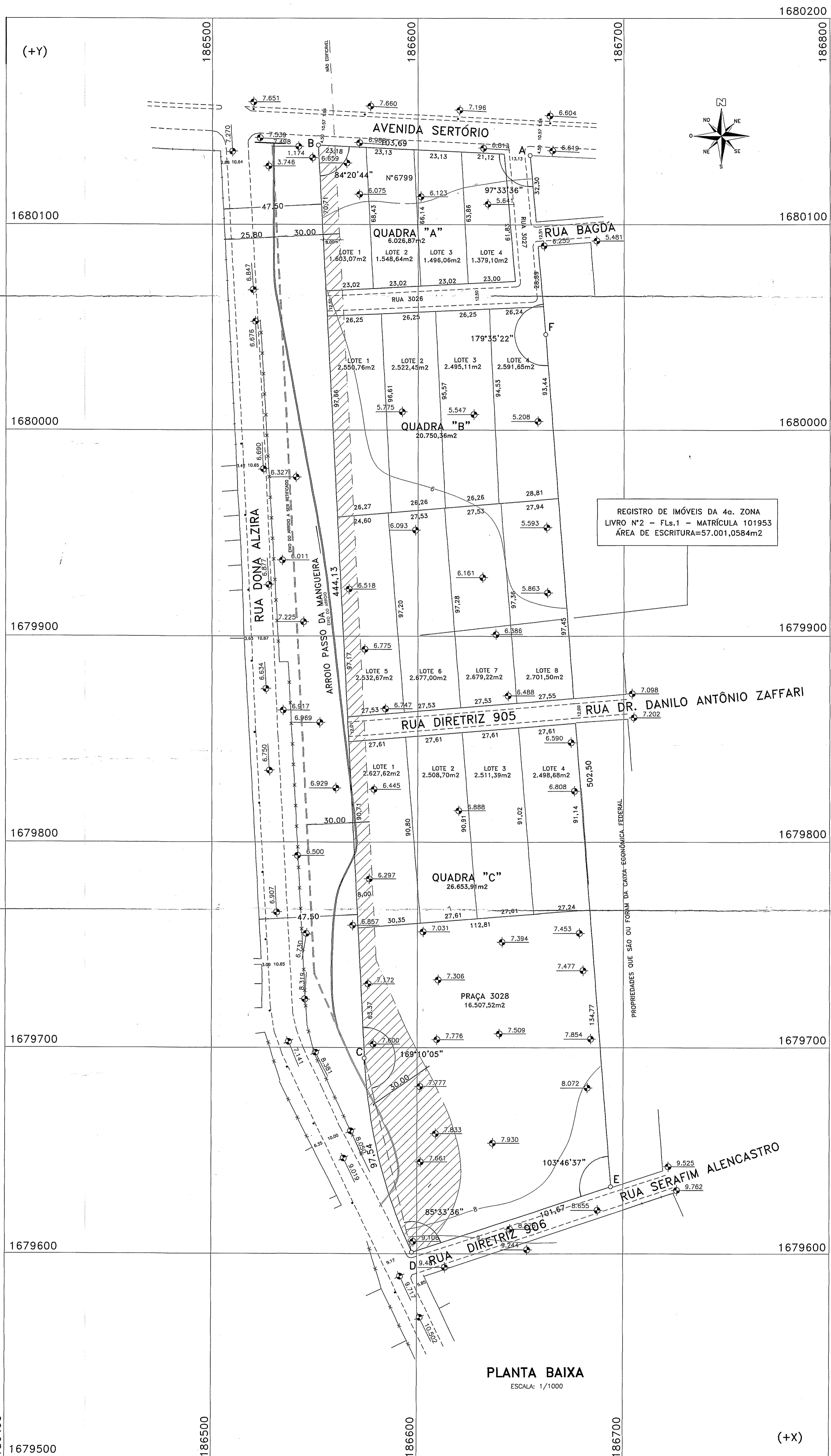
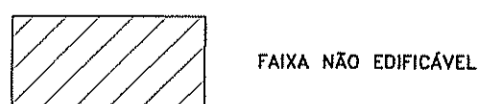

PLANTA DE SITUAÇÃO
ESCALA: 1/5000

PREFEITURA MUNICIPAL DE PORTO ALEGRE
SPM - SPM-1 U-UPSD
APROVADO
DEACORDO COM L.C. Nº 434/99
EXP. ÚNICO Nº 284509/07
21/109.105

Arquiteto Kerber
SPM-SPM-UPSD
Matr. 10444

URP-2
PASTA 666

LICENCIADO
14/07/2006

SUBMETER AO REGISTRO DE IMÓVEIS EM 180 DIAS

MZ 03 UEU 030 QUARTERÃO 001 expediente 0100 002.281.300.002
Soluções em Arquitetura

ENIO VIVIAN ARQUITETURA
Rua Visconde do Herval, 1083 sl. 404, Azenha - POA, fone (51) 3223 9444, e mail: eniovivian@terra.com.br

PROPRIETÁRIO: MARODIM EXPORTAÇÕES LTDA	ASSINATURA	DATA: 2002 / NOV.
LOTEAMENTO		ESCALA: 1/1000
ENGENHEIRO DA OBRA: AV. SERTÓRIO, 6799 - POA RS		DESENHO: GILVAN M.M.
PROJETO URBANÍSTICO		PRANCHAS: 01/01
DESCRIÇÃO: PLANTA BAIXA, PLANILHAS e SITUAÇÃO		URBANÍSTICO
AUTOR DO PROJETO: ENIO VIVIAN CREA-RS: 62.370	ASSINATURA	PASTA: 01

REVISÕES:
01- ALTERAÇÕES GERAIS - DATA: 12.12.02
02- PLANILHA DE ÁREAS POR QUADRA - DATA: 16.12.02 (Betoff)
03- GERAIS - DATA: 15.01.03 (Betoff)
04- GERAIS - DATA: 20.01.03 (Betoff)
05- GERAIS - DATA: 31.08.05 (Fernando F)