

PLANILHA DE ÁREAS				
CARACTERÍSTICAS	L.C. 434/99		PROJETO	
	m2	%	m2	%
PRACA			18.507,52	29,98
FRESCAL				
PAREDE				
OUTROS				
LOTES - m2 100				
TOTAL 1			18.507,52	29,98
RECUB. VIÁRIO				
TOTAL 2			3.599,92	6,29
SUB TOTAL (1+2)			20.077,14	35,22
LOTES PRIVATIVOS - 18 LOTES				
TOTAL 3			26.923,82	84,78
TOTAL (1+2+3)			67.001,08	100

PLANILHA DE ÁREAS POR QUADRA		
QUADRA	LOTE	ÁREA (m2)
A	01	1.803,87
	02	1.848,84
	03	1.498,06
	04	1.779,10
	TOTAL	6.929,87
B	01	2.309,78
	02	2.509,45
	03	2.482,11
	04	2.501,85
	05	2.533,87
	06	2.877,00
	07	2.879,22
	08	2.791,80
	TOTAL	20.790,36
C	01	2.837,82
	02	2.528,70
	03	2.811,39
	04	2.408,00
	SUBTOTAL	10.145,99
PRACA	05	18.507,52
TOTAL		74.953,91
TOTAL QUADRAS		63.481,14
IMP. VIÁRIO		3.509,82
TOTAL GERAL		67.001,08

GABARITOS BÁSICOS RUAS 3026 e 3027

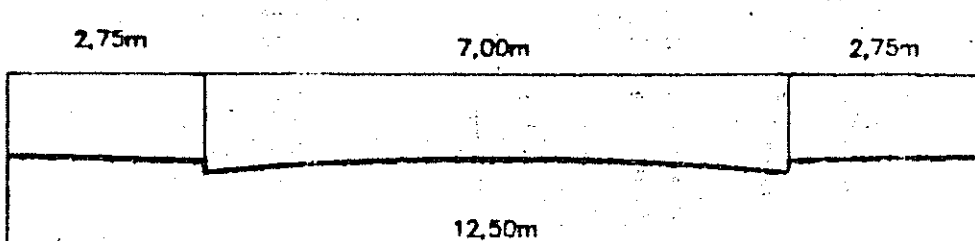

GABARITO RUA DIRETRIZ 905

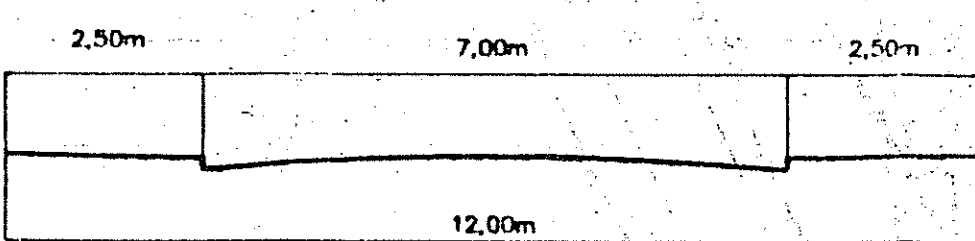

LEGENDAS:

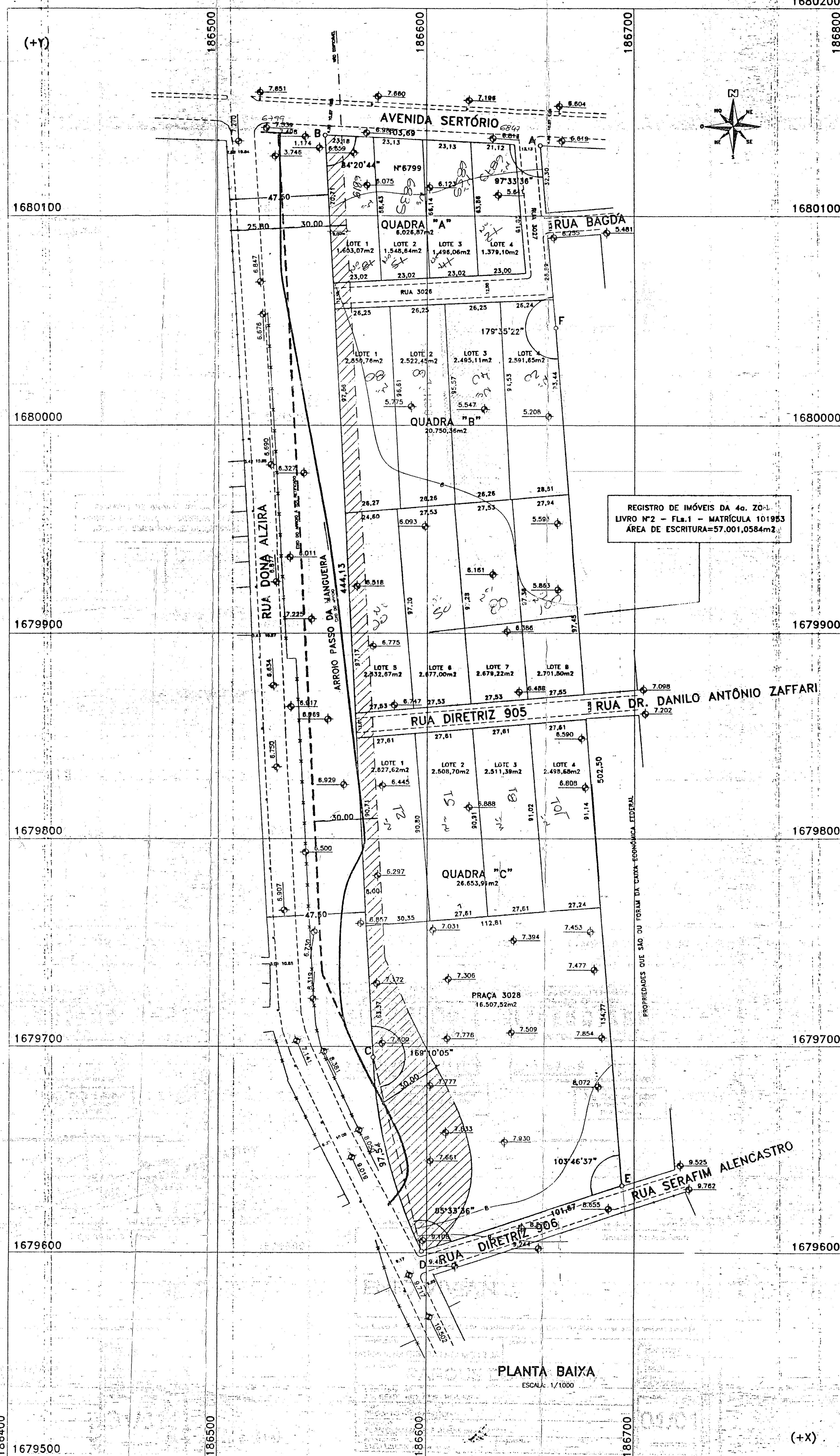

REGISTRO DE IMÓVEIS DA 4a. ZONEIA LIVRO Nº 2 - FL. 1 - MATRÍCULA 101983 ÁREA DE ESCRITURA=57.001,0584m2

PLANTA BAIXA
ESCALA: 1/1000

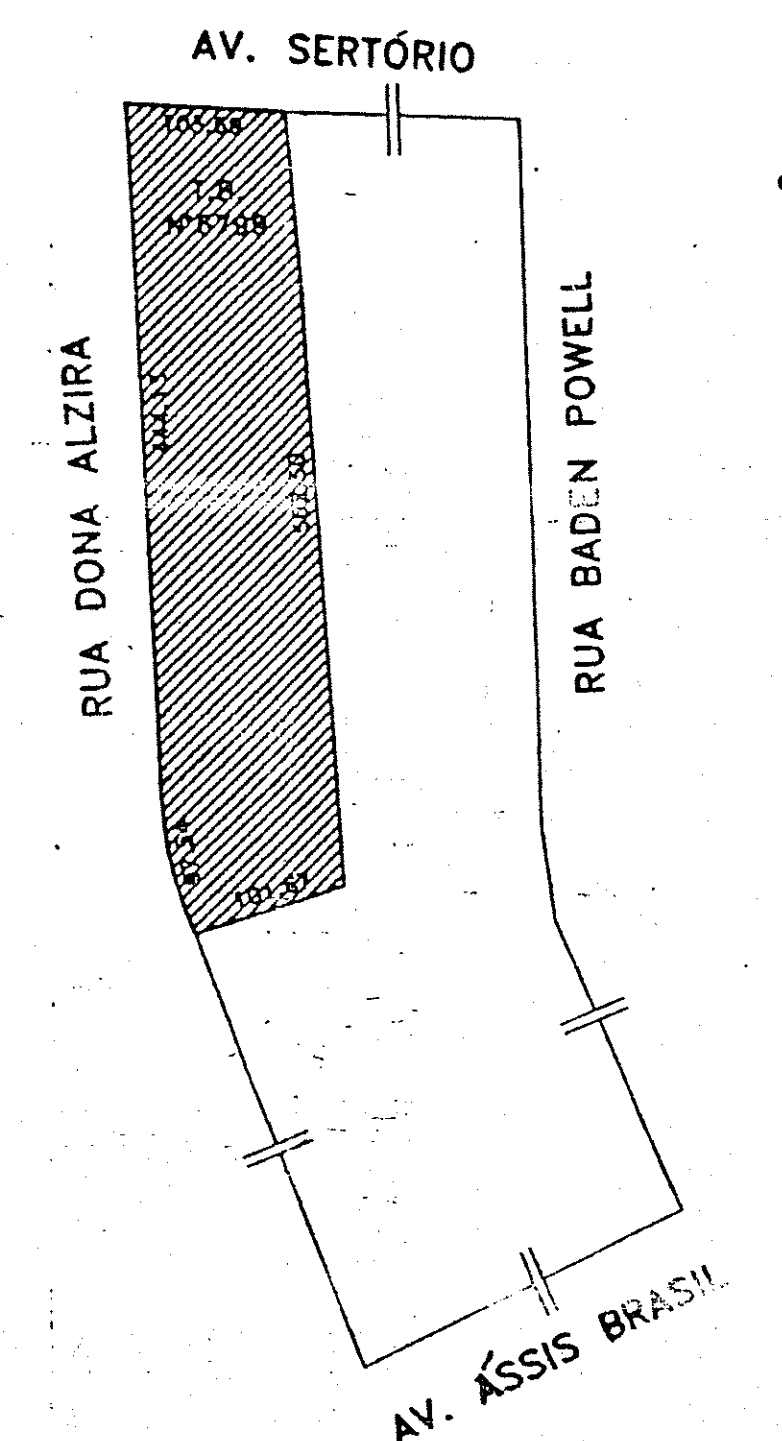

PLANTA DE SITUAÇÃO
ESCALA: 1/5000

PASTA 606
PLANTA NUMERADA

Cópia p/SVP-SMOV
(retirar do processo)

PREFETURA MUNICIPAL DE PORTO ALEGRE
OPM - CPU - URPD
APPROVADO
DE ACORDO COM L.C. Nº 737/99
EMPENHO 2.231.309.602
21/09/05

PREFETURA MUNICIPAL DE PORTO ALEGRE
OPM - CPU - URPD
LICENCIADO
DE ACORDO COM A LEI Nº 437/99
em 14/07/06

Arq. Ricardo Keiser
SPM-SPU-CPU-URPD
Matr. 140454

Arq. Ricardo Keiser
SPM-SPU-CPU-URPD
Matr. 140454

536

ME 08 URB-110 QUANTIFICAÇÃO 01
Soluções em Arquitetura

ENIO VIVIAN
ARQUITETA

Rua Visconde do Harvel, 1083 al. 404, Azenha - POA, fone (51) 3223 9444 e mail. enio.vivan@terra.com.br

PROPRIETÁRIO: MARODIM EXPORTAÇÕES LTDA	ASSINATURA:	DATA: 2002 / NOV.
LOTEAMENTO: PARQUE DONA ALZIRA	PROJETO URBANÍSTICO	ESCALA: 1/1000
ENDEREÇO DA OBRA: AV. SERTÓRIO, 6799 - POA / RS	PROJETO	DESENHO: GILVAN M.M.
DESCRIÇÃO: PLANTA BAIXA, PLANILHAS e SITUAÇÃO	AUTOR DO PROJETO: ENIO VIVIAN (CREAR 62 370)	PRACA: 01/01
REVISÕES: D1 - ALIÉRAC, 068 GERAIS - DATA: 12.12.02 D2 - PLANILHA DE ÁREAS POR QUADRA - DATA: 16.12.02 (Bemol) D3 - GERAIS - DATA: 16.01.03 (Bemol) D4 - GERAIS - DATA: 20.01.03 (Bemol) D5 - GERAIS - DATA: 31.06.05 (Fernando F)	ASSINATURA:	URBANÍSTICO

01