

NUMERADO EM 13/07/18

ESTUDO DE VIABILIDADE URBANÍSTICA
Estrada Cristiano Kraemer
ESCALA 1:500

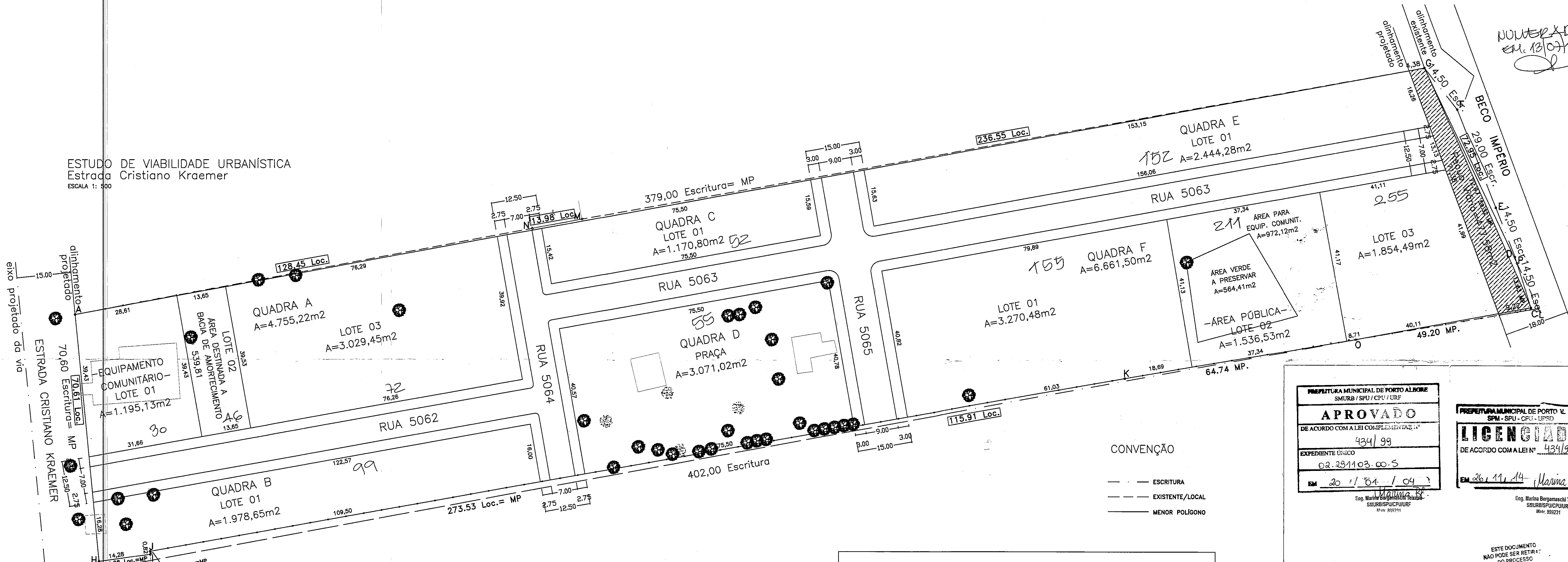

CONVENÇÃO

- — — — — ESCRITURA
- — — — — EXISTENTE/LOCAL
- — — — — MENOR POLIGONO

PERFIL VIÁRIO

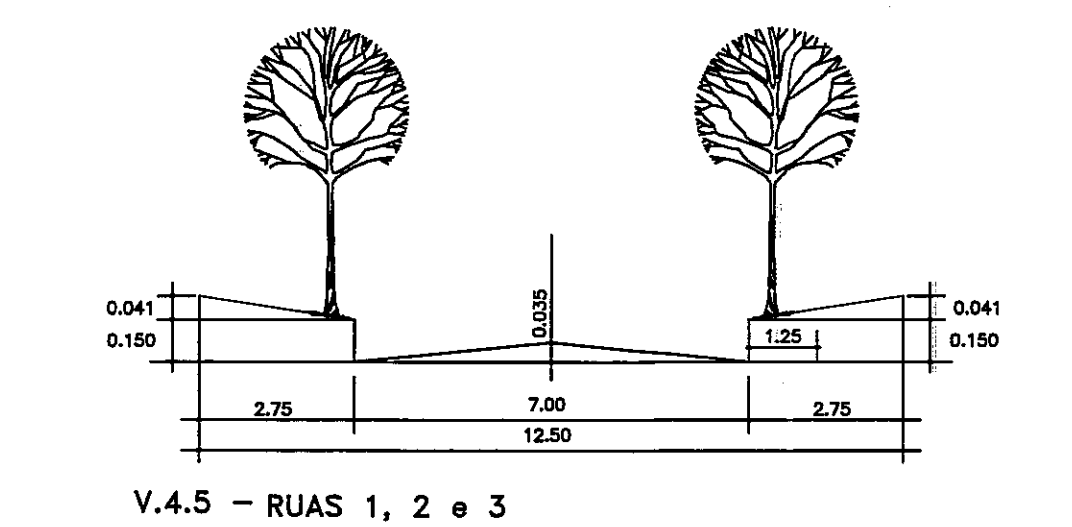
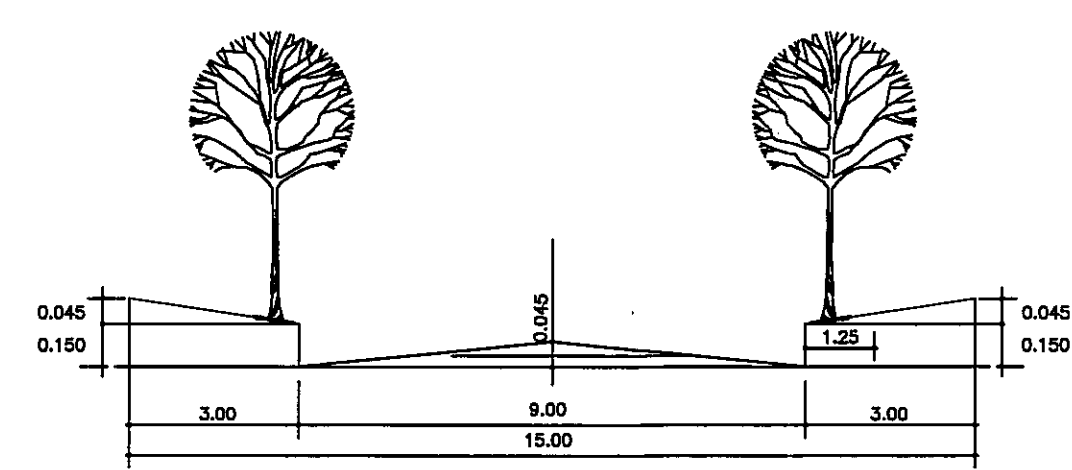

TABELA

PLANILHA DE ÁREAS PARA LOTEAMENTOS					
		L.C. 434/99		PROJETO	
		m2	%	m2	%
ÁREA DE DESTINAÇÃO PÚBLICA	EQUIP.COMUNIT.	4.848,62	18,00	2.158,80	8,01
	PRAÇA/A. VERDE	4.848,62	18,00	3.635,43	13,50
	PARQUE	-	0,00	-	-
	BACIA AMORT.	538,74	2,00	539,09	2,00
	TOTAL 1	5.387,36	20,00	6.333,32	23,51
	RECUO VIÁRIO	-	0,00	477,58	1,77
	MALHA VIÁRIA	4.579,26	17,00	6.377,76	23,68
	TOTAL 2	4.579,26	17,00	6.855,34	25,45
	TOTAL DAS ÁREAS DE DESTINAÇÃO PÚBLICA	9.427,88	35,00	13.188,66	48,96
	TOTAL DAS ÁREAS DE LOTES	17.508,93	65,00	13.748,15	51,04
TOTAL DAS ÁREAS	26.936,81	100,00	26.936,81	100,00	

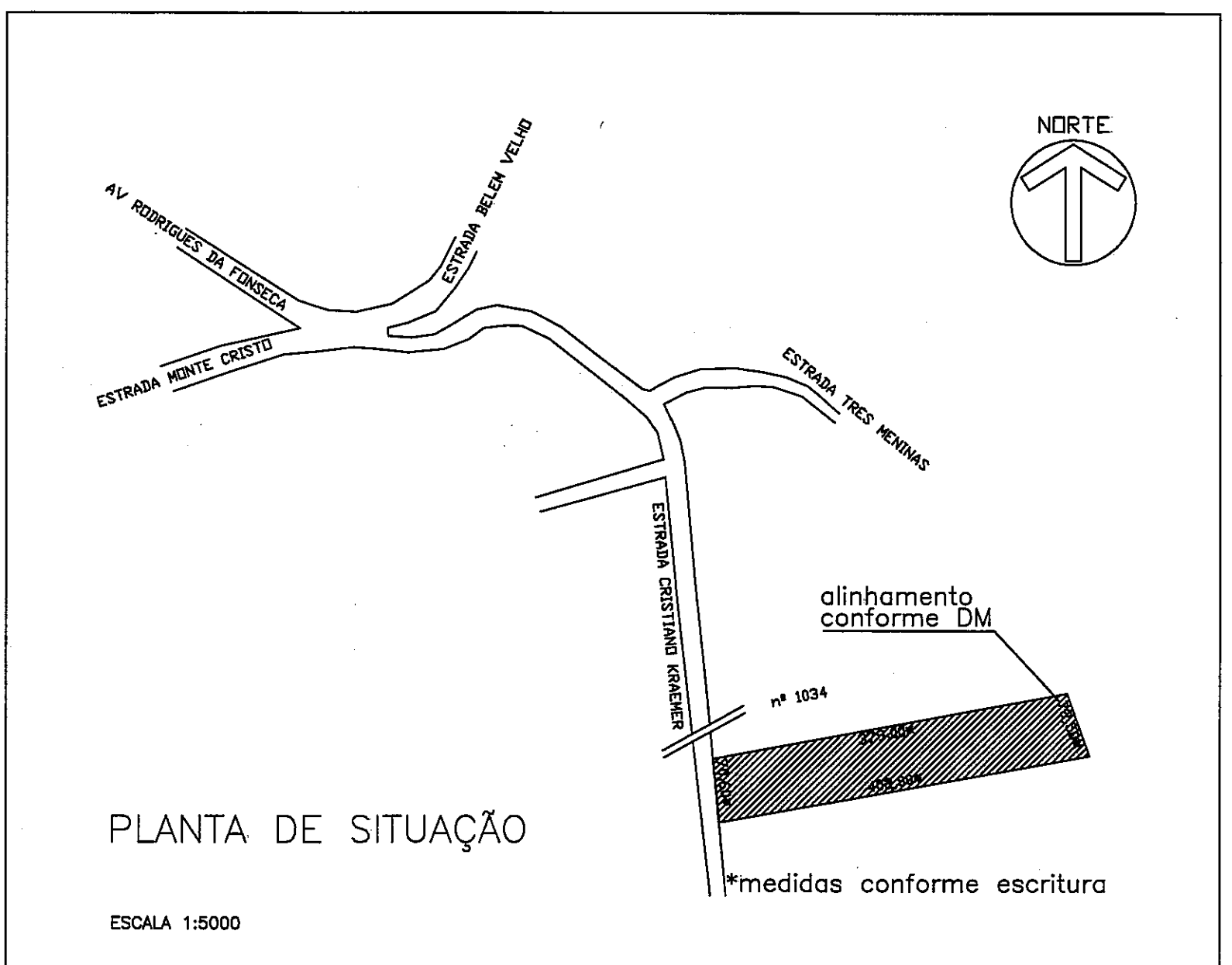

PREFEITURA MUNICIPAL DE PORTO ALEGRE
SMURB / SPU / CPU / URF

APROVADO

DE ACORDO COM A LEI COMPLEMENTAR Nº 434/99

EXPEDIENTE ÚNICO 02.291103.00.5

EM 20/04/09

PREFEITURA MUNICIPAL DE PORTO ALEGRE
SPM - SPU - CPU - URFSD

LICENCIADO

DE ACORDO COM A LEI Nº 434/99

EM 26/11/14

NUMERADA		
1	EMIÇÃO INICIAL - ESTUDOS	14/04/09
REV	ASSUNTO	DATA VISTO

PROJETO URBANÍSTICO: LETICIA KLAS - ARQUITETA CREA 114.887
R. PROF. LANGENDONCK, 57/402 F.33887638

FIRMA EXECUTANTE: **AEROGEO LTDA. - CREA 26373 RS**
RUA DELFINA FUSQUINI SIRIANNI, 65 - JARDIM VILA NOVA
PORTO ALEGRE - FONE: (51) 3248-5833

DEM HAB PREFEITURA MUNICIPAL DE PORTO ALEGRE
DEPARTAMENTO MUNICIPAL DE HABITAÇÃO

DIRETOR GERAL: ADV CARLOS PESTANA NETO
S.P.O.: ENG LUIS HOMERO CABISTANI
U.C.A.: ENG. CARLOS HENRIQUE REIS E SILVA

PROJETO URBANÍSTICO

COORDENAÇÃO:

OBRA: LOTEAMENTO CRISTIANO KRAEMER 1050
LOCAL: ESTR. CRISTIANO KRAEMER, 1050, 1076, 1082, 1096
DISCRIMINAÇÃO: PROJETO URBANÍSTICO

E.U.: 002.291103.00.5 MZ-05 UEL-022 QUART.-001

ESTE DOCUMENTO NÃO PODE SER RETIRADO DO PROCESSO

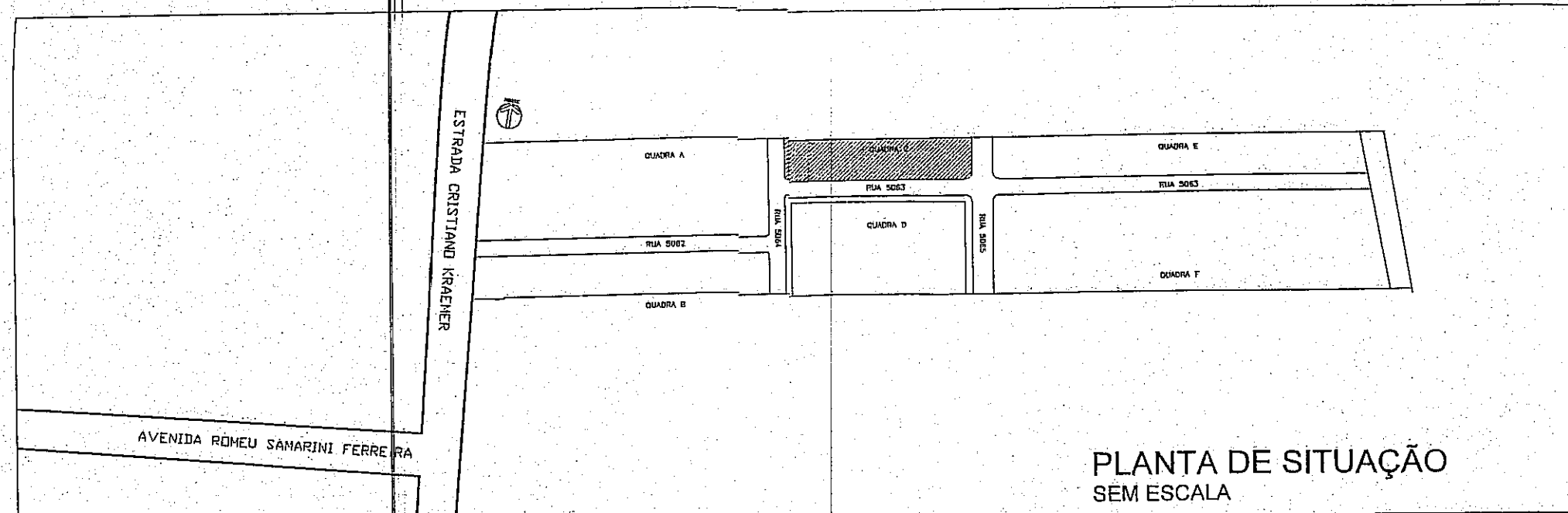

PLANTA DE SITUAÇÃO SEM ESCALA

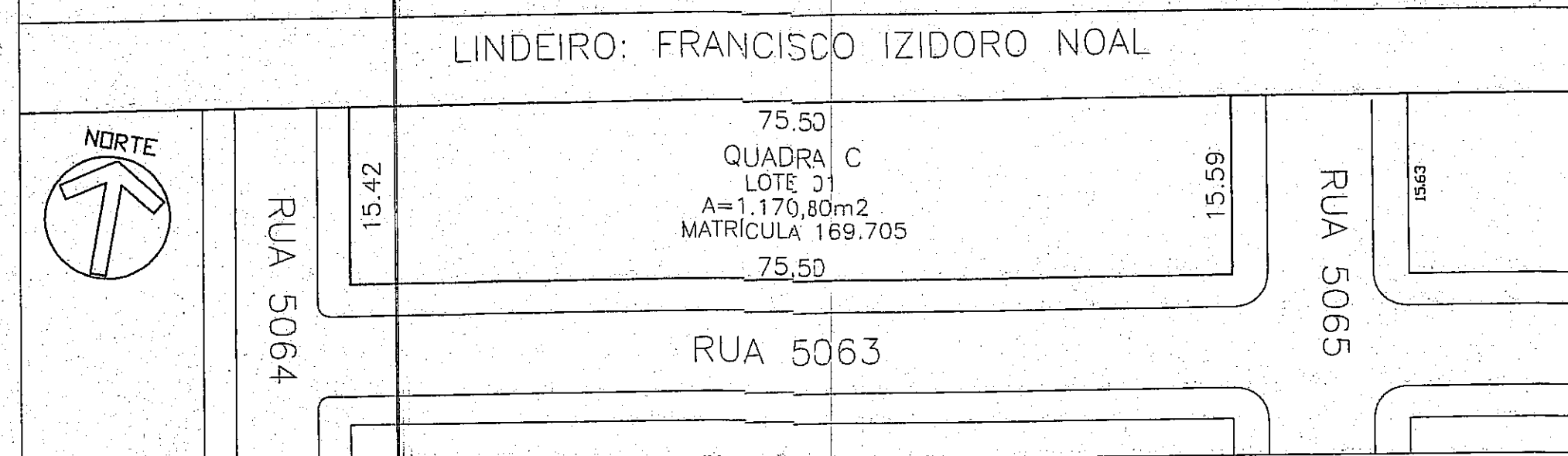

SITUAÇÃO ATUAL ESC.: 1/750

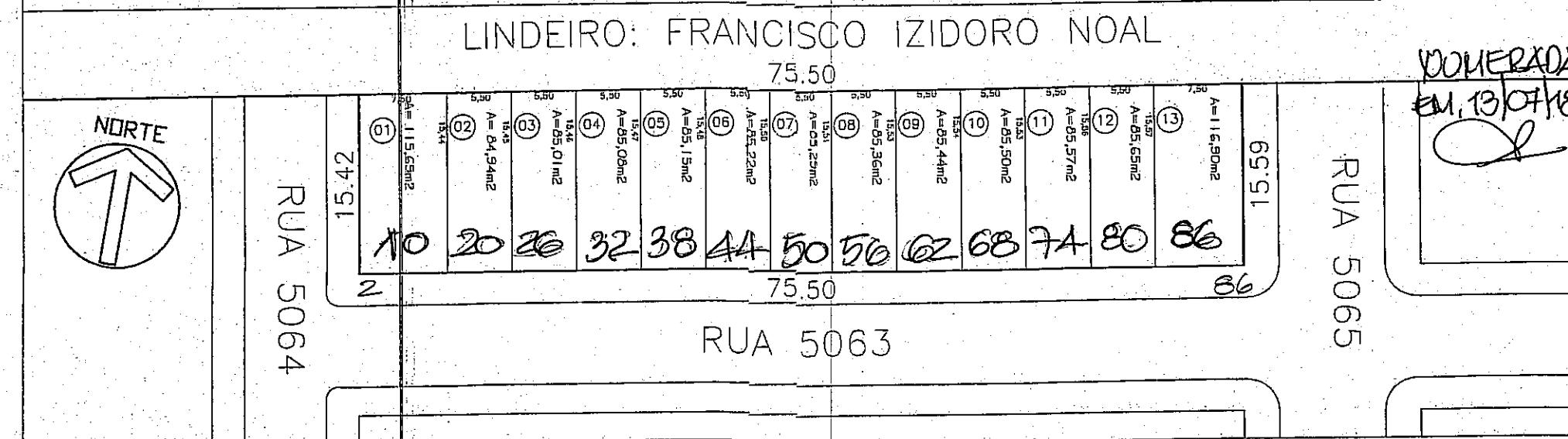

SITUAÇÃO PROPOSTA ESC.: 1/750

PREFEITURA MUNICIPAL DE PORTO ALEGRE
SECRETARIA MUNICIPAL DE URBANISMO
APROVADO
DE ACORDO COM L.C. 434/99
EXP. ÚNICO: 02.334315.0002
30/03/15

Ar. Claudio Maria B. Gualdi
UPSD/CPUS/SPUS/MURB
Matr. 1072495

662
ESTE DOCUMENTO NÃO
PODE SER RETIRADO DO
PROCESSO

NUMERADA

ESTE DOCUMENTO
NÃO PODE SER RETIRADO
DO PROCESSO

DATA	MODIFICAÇÃO	RUBRICA
PREFEITURA MUNICIPAL DE PORTO ALEGRE DEPARTAMENTO MUNICIPAL DE HABITAÇÃO Av. Princesa Isabel 1115, Bairro Sarlana, Porto Alegre-RS - CEP.: 90.620-001		
EMPREENDIMENTO: LOTEAMENTO CRISTIANO KRAEMER END.: ESTR. CRISTIANO KRAEMER, QUADRA C - VILA NOVA	RESPONSÁVEL TÉCNICO: ROBERTO FREITAS Arquiteto - CREA/RS 71.659 COORDENAÇÃO DE URBANIZAÇÃO / SUPH / DEMHAB	
PROJETO: FRACIONAMENTO QUADRA C	ARQUIVO: <small>Localização: CURHAB/RS-103_Cristiano Kraemer</small> INDICADAS	DATA: DEZ/2014 01
DISCRIMINAÇÃO DA PLANTA: SITUAÇÃO ATUAL E PROPOSTA		

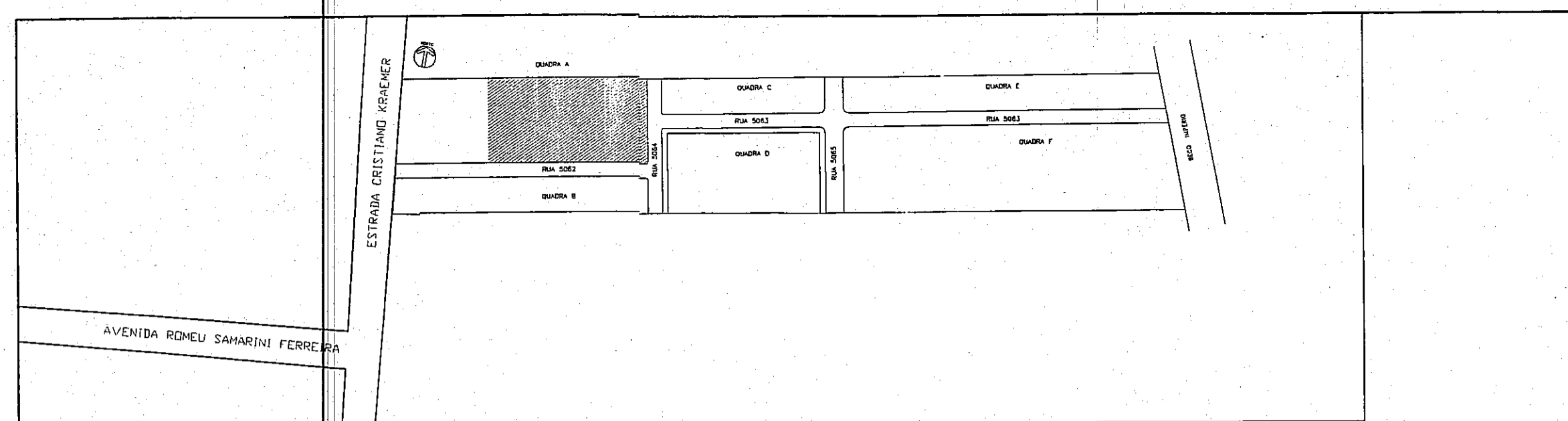

PLANTA DE SITUAÇÃO SEM ESCALA

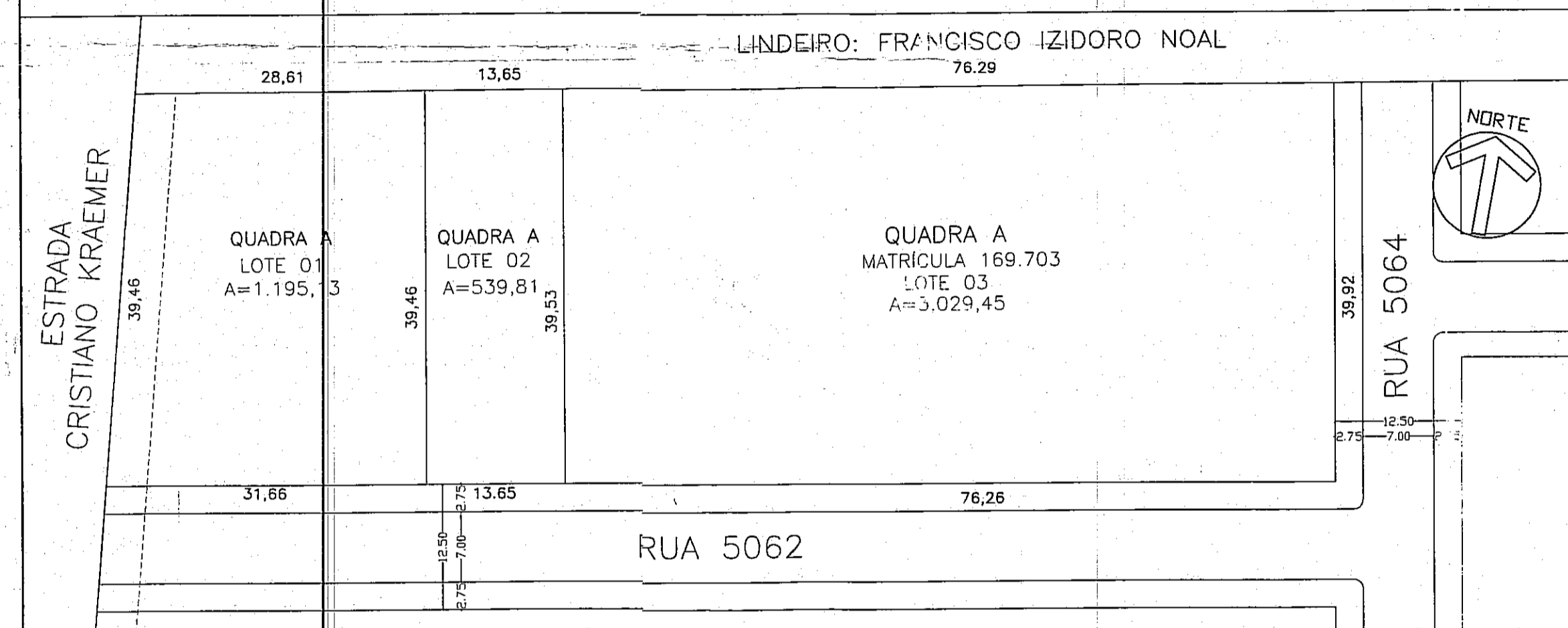

SITUAÇÃO ATUAL ESC.: 1/750

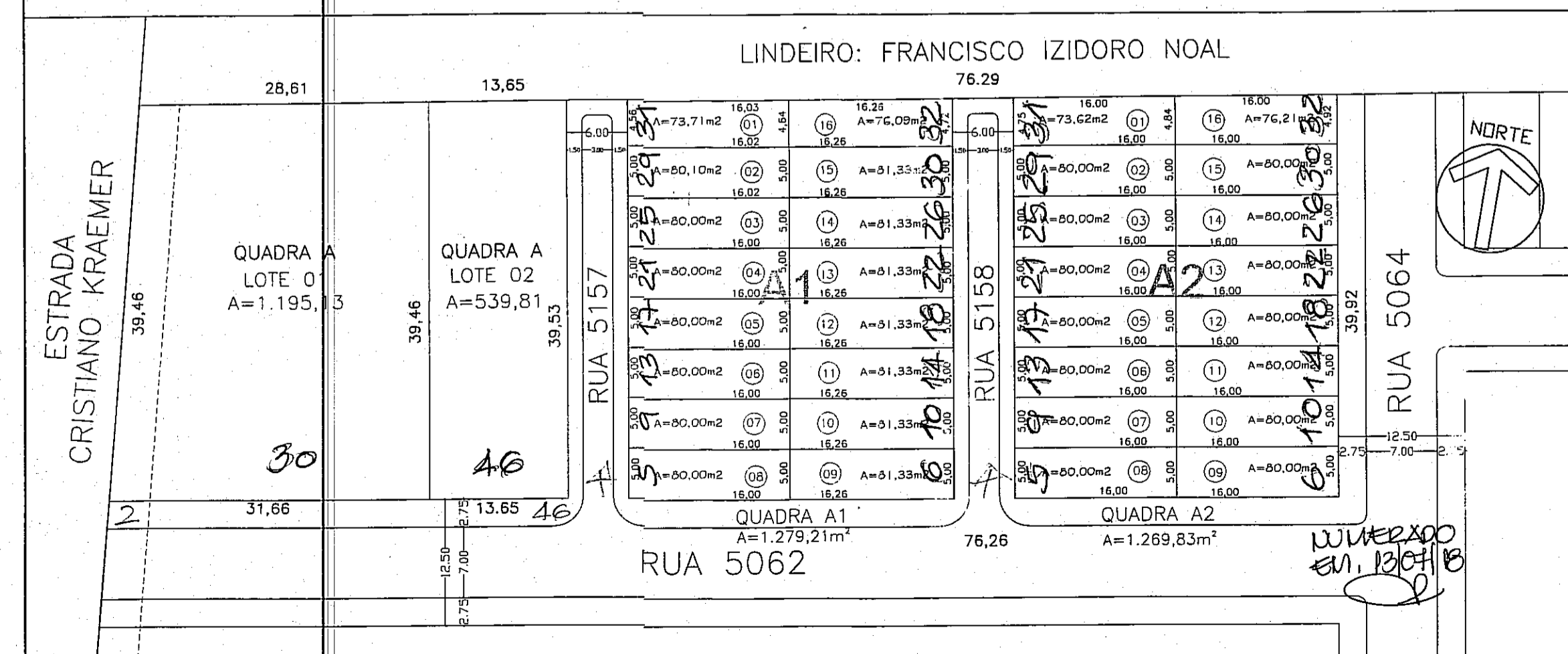

SITUAÇÃO PROPOSTA ESC.: 1/750

GABARITO DE RUAS E ACESSOS

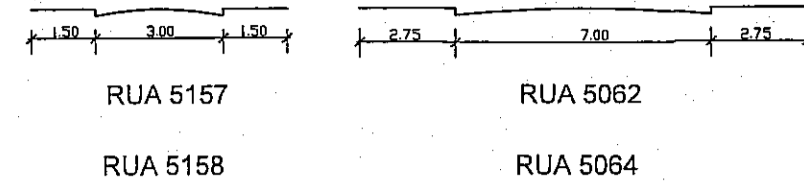

PREFEITURA MUNICIPAL DE PORTO ALEGRE
SMURB / SPU / CPU / URF

APROVADO

DE ACORDO COM A LEI COMPLEMENTAR Nº 434/99

EXPEDIENTE ÚNICO
002.291103.00.5

EM 11 / 12 / 15

Eng. Márcia Bergamaschi Teixeira
SMURB/SPUC/PLURF
Matr. 889231

SUBMETTER AO REGISTRO DE IMÓVEIS EM 180 DIAS

ESTE DOCUMENTO NÃO PODE SER RETIRADO DO PROCESSO

NUMERADA

JULHO/2015		MODIFICAÇÃO DA QUADRA A - E.U.: 002 291103 00 5 00000	
DATA		MODIFICAÇÃO	
		PREFEITURA MUNICIPAL DE PORTO ALEGRE DEPARTAMENTO MUNICIPAL DE HABITAÇÃO Av. Princesa Isabel 1115, Bairro Santana, Porto Alegre-RS - CEP: 90.620-001	
EMPREENDIMENTO: LOTEAMENTO CRISTIANO KRAEMER END.: ESTR. CRISTIANO KRAEMER, Nº 1050/1076/1082/1098 - VILA NOVA		RESPONSÁVEL TÉCNICO: ROBERTO FREITAS Arquiteto - CREA/Rs 71.659 COORDENAÇÃO DE URBANIZAÇÃO / SUPH / DEMHAB	
PROJETO: MODIFICAÇÃO QUADRA A		ARQUIVO: ESCALAS: DATA: Localização: SMURB/SPUC/PLURF INDICADAS NOV/2015 01	
DISCRIMINAÇÃO DA PLANTA: SITUAÇÃO ATUAL E PROPOSTA			

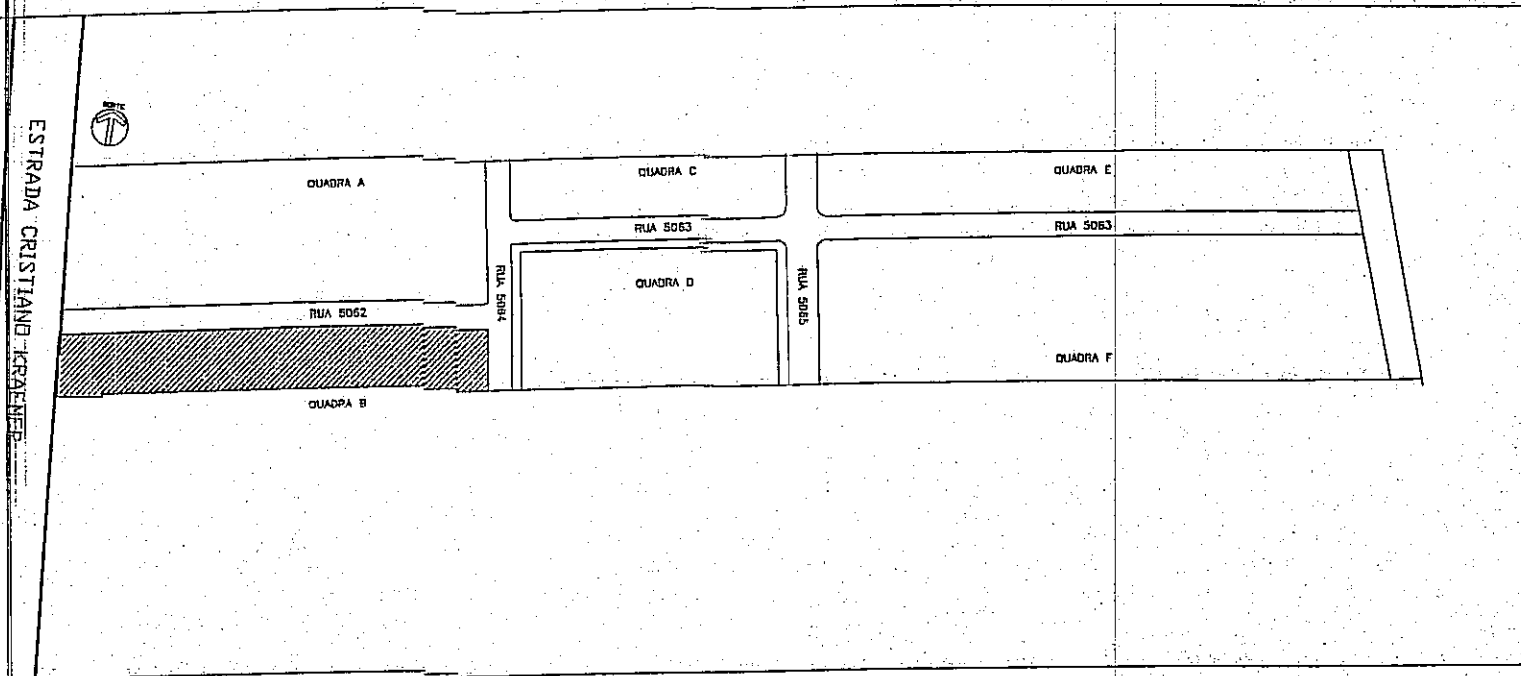

PLANTA DE SITUAÇÃO SEM ESCALA

PREFEITURA MUNICIPAL DE PORTO ALEGRE
SECRETARIA MUNICIPAL DE URBANISMO
APROVADO
DE ACORDO COM L.C. 434/99
EXP. ÚNICO 02.334316.00-9
20.03.15

Arq. Claudij Maria B. Guak
UPSO/CPL/USPO/SMURB
Matr. 1072488

AVENIDA ROMEU SAMARINI FERREIRA

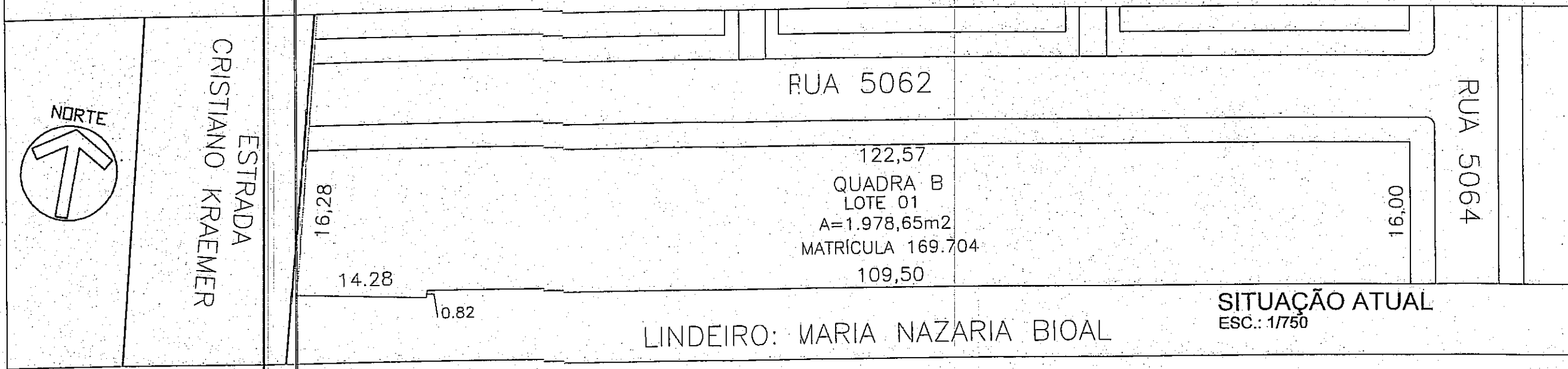

SITUAÇÃO ATUAL ESC.: 1/750

LINDEIRO: MARIA NAZARIA BIAL

ESTE DOCUMENTO NÃO PODE SER RETIRADO DO PROCESSO
NUMERADA

ESTE DOCUMENTO NÃO PODE SER RETIRADO DO PROCESSO

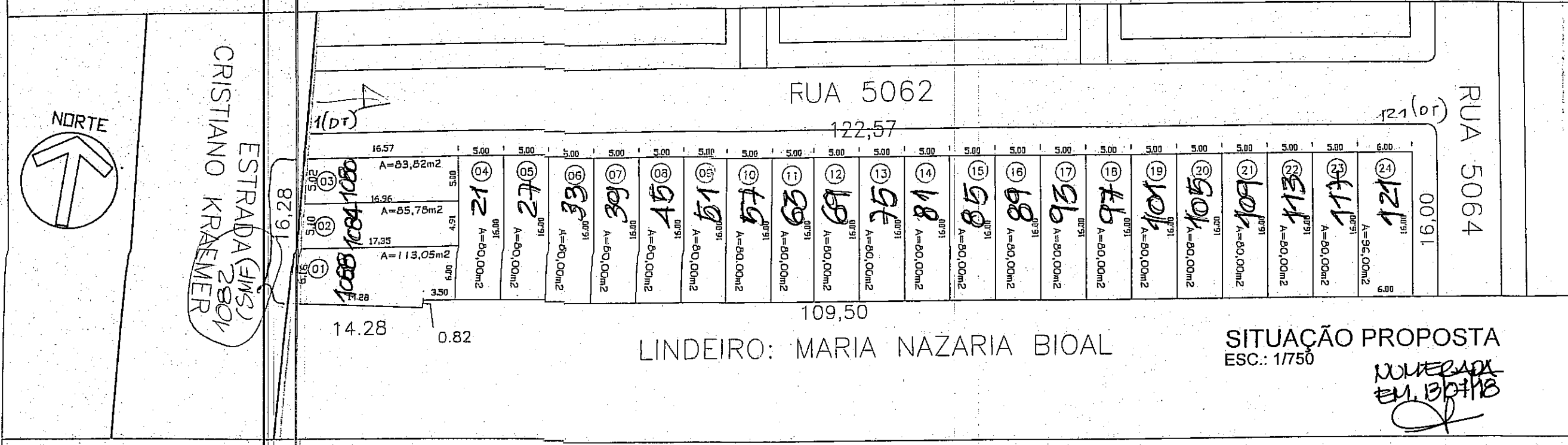

SITUAÇÃO PROPOSTA ESC.: 1/750

LINDEIRO: MARIA NAZARIA BIAL

NUMERADA EM 13/01/15

DATA	MODIFICAÇÃO	RUBRICA

	PREFEITURA MUNICIPAL DE PORTO ALEGRE DEPARTAMENTO MUNICIPAL DE HABITAÇÃO Av. Princesa Isabel 1115, Bairro Santana, Porto Alegre-RS - CEP.: 90.620-001
EMPREENDIMENTO: LOTEAMENTO CRISTIANO KRAEMER END.: ESTR. CRISTIANO KRAEMER, QUADRA B - VILA NOVA	RESPONSÁVEL TÉCNICO: ROBERTO FREITAS Arquiteto - CREA/RS 71.659 COORDENAÇÃO DE URBANIZAÇÃO / SUPH / DEMHAB
PROJETO: FRACIONAMENTO QUADRA B	ARQUIVO: ESCALAS: DATA: SITUAÇÃO ATUAL E PROPOSTA INDICADAS DEZ/2014 01

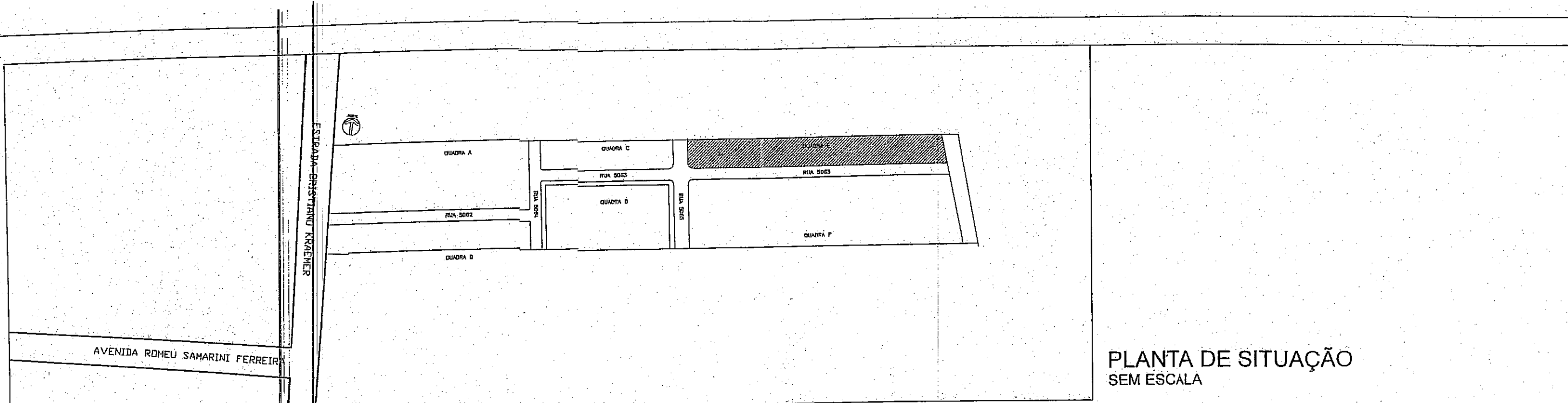

PLANTA DE SITUAÇÃO SEM ESCALA

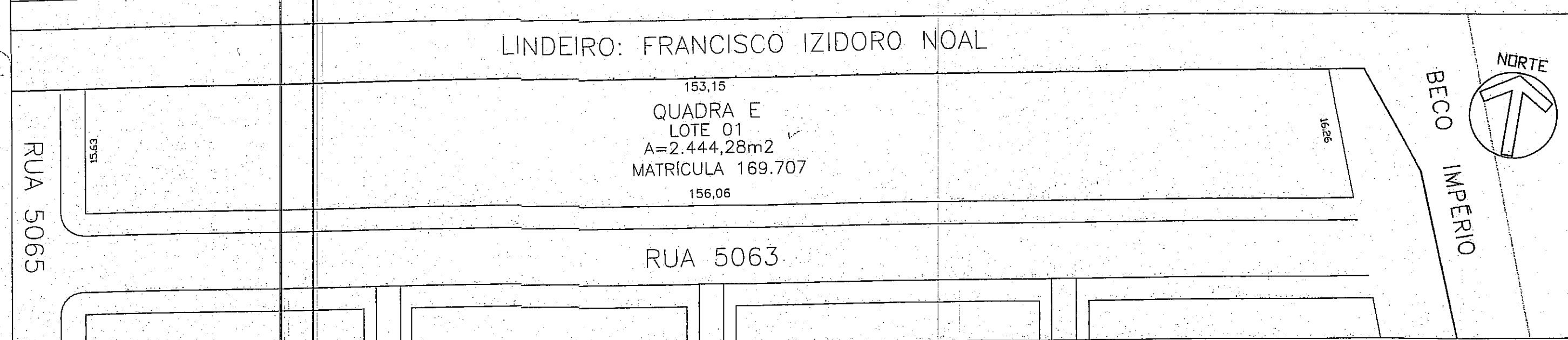

SITUAÇÃO ATUAL ESC.: 1/750

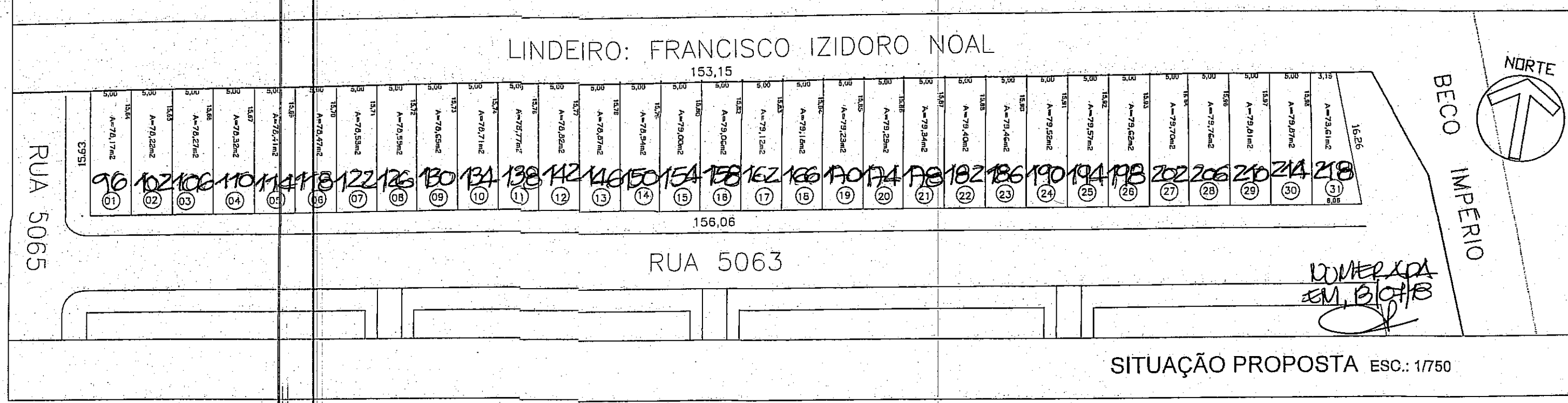

SITUAÇÃO PROPOSTA ESC.: 1/750

PREFEITURA MUNICIPAL DE PORTO ALEGRE
SECRETARIA MUNICIPAL DE URBANISMO

APROVADO

DE ACORDO COM L.C.: 434/99

EXP. ÚNICO 02.33431-028

30.03.15

Arq. Claudia Maria B. Gualdi
UPSD/CPUS/USU/SMURB
Matr. 1072488

602

ESTE DOCUMENTO NÃO PODE SER RETIRADO DO PROCESSO

ESTE DOCUMENTO NÃO PODE SER RETIRADO DO PROCESSO

NUMERADA

DATA	MODIFICAÇÃO	RUBRICA

DEM HAB PREFEITURA MUNICIPAL DE PORTO ALEGRE
DEPARTAMENTO MUNICIPAL DE HABITAÇÃO
Av. Princesa Isabel 1115, Bairro Santana, Porto Alegre-RS - CEP.: 90.620-001

EMPREENDIMENTO: **LOTEAMENTO CRISTIANO KRAEMER**
END.: ESTR. CRISTIANO KRAEMER, QUADRA E - VILA NOVA

PROJETO: **FRACIONAMENTO QUADRA E**

DISCRIMINAÇÃO DA PLANTA: **SITUAÇÃO ATUAL E PROPOSTA**

RESPONSÁVEL TÉCNICO: **ROBERTO FREITAS**
Arquiteto - CREA/RS 71.859
COORDENAÇÃO DE URBANIZAÇÃO / SUPH / DEMHAB

ARQUIVO: Local: Zapal, Hab 054 / PRE-489_Cristiano Kraemer
ESCALAS: INDICADAS
DATA: DEZ/2014

01

GABARITO DE RUAS E ACESSOS

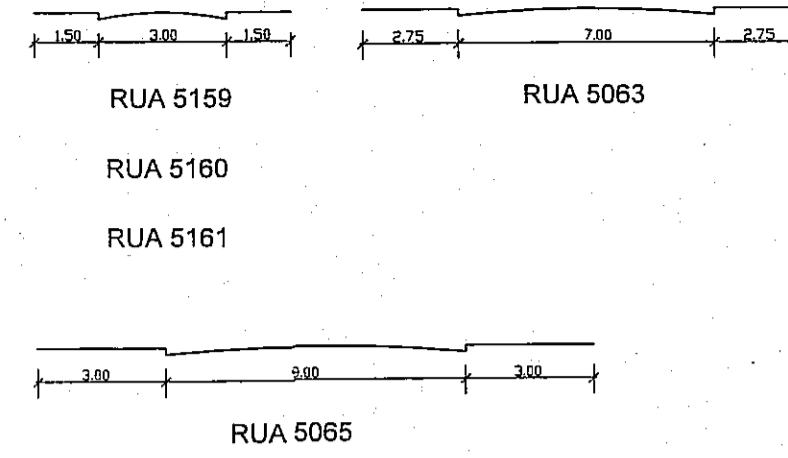

PLANTA DE SITUAÇÃO SEM ESCALA

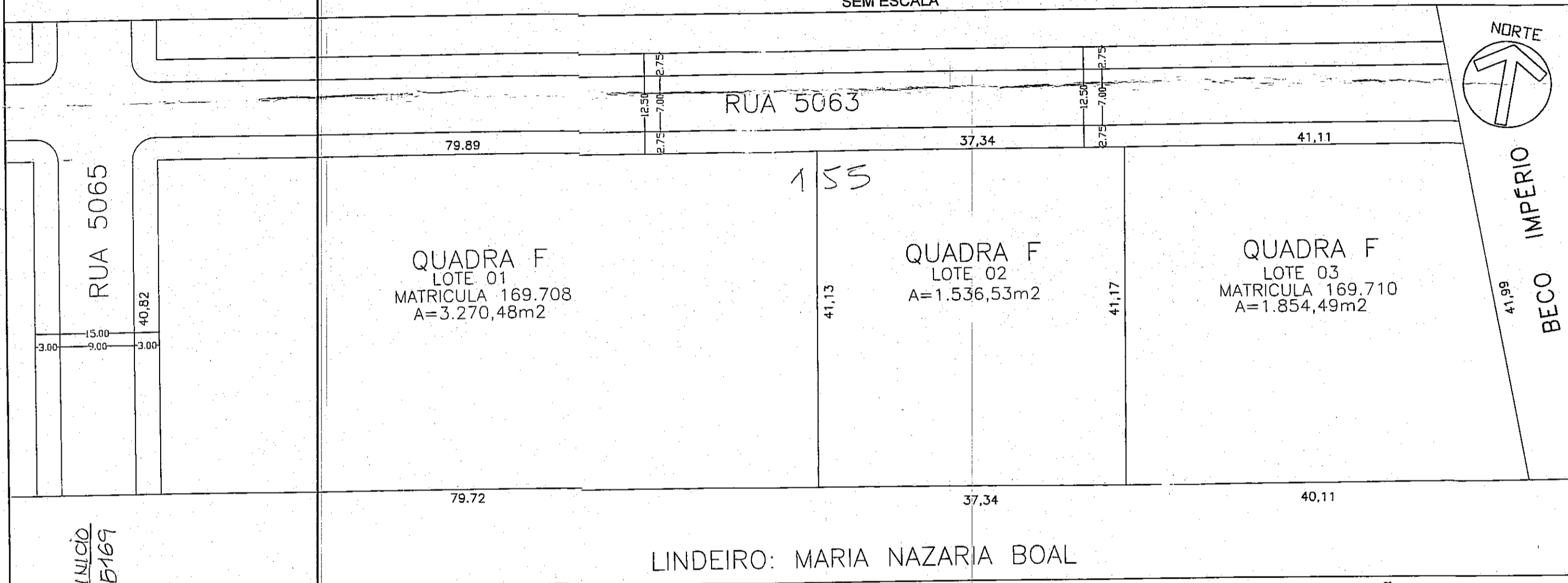

PREFEITURA MUNICIPAL DE PORTO ALEGRE
SMURB / SPU / CPU / URF

APROVADO

DE ACORDO COM A LEI Nº. 10.501/2002

434/99

EXPEDIENTE ÚNICO

002.291403.00.5

EM 11 / 12 / 15

Marina B.
Eng. Marina Bergantini Teixeira
SMURB/SPUCPUURF
Matr. 699231

LINDEIRO: MARIA NAZARIA BOAL

SITUAÇÃO ATUAL ESC.: 1/750

NORTE

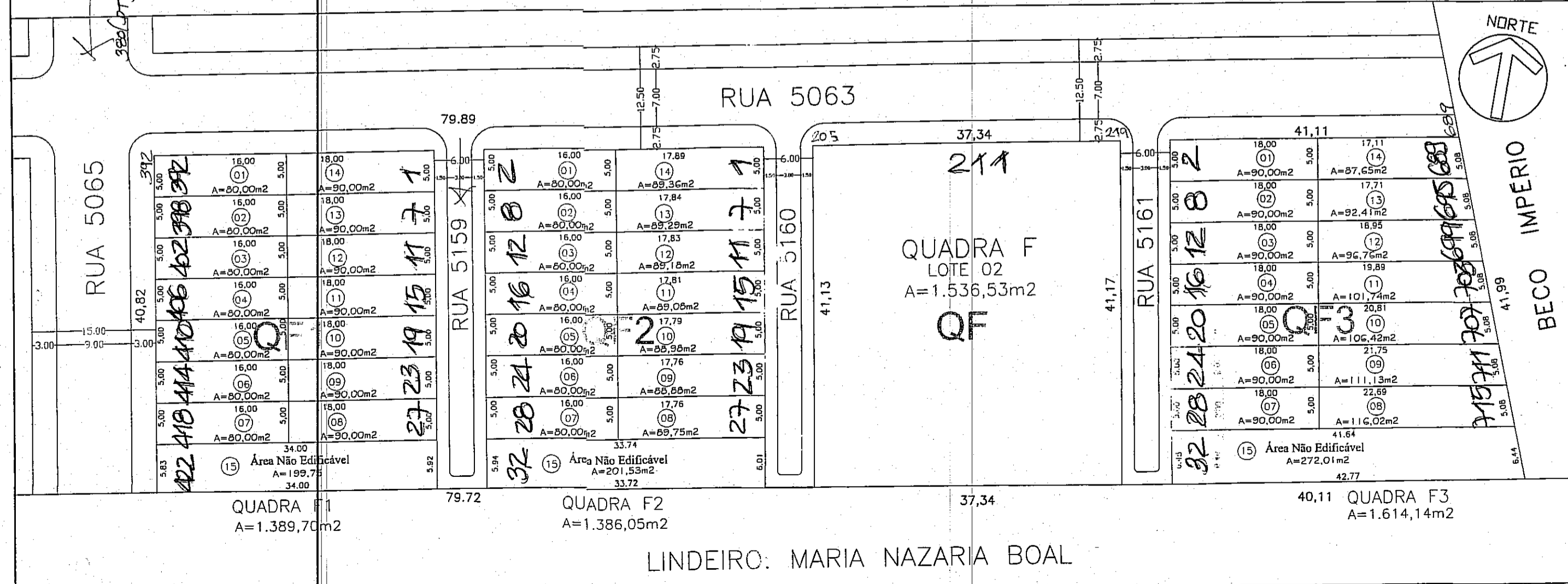
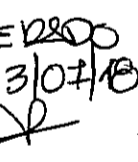

LINDEIRO: MARIA NAZARIA BOAL

SITUAÇÃO PROPOSTA ESC.: 1/750

SUBMETTER AO REGISTRO DE IMÓVEIS EM 180 DIAS

ESTE DOCUMENTO NÃO PODE SER RETRADO DO PROCESSO

NUMERADA

JULHO/2015	MODIFICAÇÃO DA QUADRA F - E.U: 002 291103 00 5 00000
DATA	MODIFICAÇÃO
	PREFEITURA MUNICIPAL DE PORTO ALEGRE DEPARTAMENTO MUNICIPAL DE HABITAÇÃO Av. Princesa Isabel 1115, Bairro Santana, Porto Alegre-RS - CEP.: 90.620-001
EMPRESAMENTO: LOTEAMENTO CRISTIANO KRAEMER	RESPONSÁVEL TÉCNICO: ROBERTO FREITAS Arquiteto - CREA/RS 71.659 COORDENAÇÃO DE URBANIZAÇÃO / SUPH / DEMHAB
END.: ESTR. CRISTIANO KRAEMER, Nº 10501/1076/1082/1098 - VILA NOVA	
PROJETO: MODIFICAÇÃO QUADRA F	ARQUIVO: LOCALIZADO EM SUPH INDICADAS
DISCRIMINAÇÃO DA PLANTA: SITUAÇÃO ATUAL E PROPOSTA	ESCALAS: DATA: NOV/2015
	01