

PLANILHAS

PLANILHAS DE ÁREAS	C.C. (R\$)	OS (R\$)	PROJET (R\$)	(%)
ÁREAS DE ESTIMAÇÃO				
QUADRA	174.438	2.046,00	1.879	
EQUIPAMENTO				
REDE DE ABASTECIMENTO	19.376,28	18,00	59.357,89	18.338
REDE DE SANEAMENTO				
REDES DE DRENAGEM				
REDES DE TRANSMISSÃO				
REDES DE DISTRIBUIÇÃO				
REDES DE PONTUAÇÃO				
REDES DE ILUMINAÇÃO				
REDES DE TELEFONIA				
REDES DE CABLEMÓDULO				
REDES DE SINALIZAÇÃO				
REDES DE FERRAMENTAS				
REDES DE OUTROS				
TOTAL	37.877,22	20,00	59.445,52	18.338
ÁREAS DE LOTES	68.971,84	60,00	63.144,69	64.324
TOTAL	107.849,06	80,00	122.590,21	100,000

PLANILHAS

PLANILHAS DE ÁREAS	C.C. (R\$)	OS (R\$)	PROJET (R\$)	(%)
ÁREAS DE ESTIMAÇÃO				
QUADRA	174.438	2.046,00	1.879	
EQUIPAMENTO				
REDE DE ABASTECIMENTO	19.376,28	18,00	59.357,89	18.338
REDE DE SANEAMENTO				
REDES DE DRENAGEM				
REDES DE TRANSMISSÃO				
REDES DE DISTRIBUIÇÃO				
REDES DE PONTUAÇÃO				
REDES DE ILUMINAÇÃO				
REDES DE TELEFONIA				
REDES DE CABLEMÓDULO				
REDES DE SINALIZAÇÃO				
REDES DE FERRAMENTAS				
REDES DE OUTROS				
TOTAL	37.877,22	20,00	59.445,52	18.338
ÁREAS DE LOTES	68.971,84	60,00	63.144,69	64.324
TOTAL	107.849,06	80,00	122.590,21	100,000

PLANILHAS

PLANILHAS DE ÁREAS	C.C. (R\$)	OS (R\$)	PROJET (R\$)	(%)
ÁREAS DE ESTIMAÇÃO				
QUADRA	174.438	2.046,00	1.879	
EQUIPAMENTO				
REDE DE ABASTECIMENTO	19.376,28	18,00	59.357,89	18.338
REDE DE SANEAMENTO				
REDES DE DRENAGEM				
REDES DE TRANSMISSÃO				
REDES DE DISTRIBUIÇÃO				
REDES DE PONTUAÇÃO				
REDES DE ILUMINAÇÃO				
REDES DE TELEFONIA				
REDES DE CABLEMÓDULO				
REDES DE SINALIZAÇÃO				
REDES DE FERRAMENTAS				
REDES DE OUTROS				
TOTAL	37.877,22	20,00	59.445,52	18.338
ÁREAS DE LOTES	68.971,84	60,00	63.144,69	64.324
TOTAL	107.849,06	80,00	122.590,21	100,000



REVALIADGÃO
PROJ. URBANÍSTICO
EM 18/05/2007
UPS D/SPM

ESTE DOCUMENTO NÃO
PODE SER RETIRADO DO
PROCESSO

PREFEITURA MUNICIPAL DE PORTO ALEGRE
DE ACORDO COM L.C. Nº 434/199
EXP. ÚNICO 002 2023/13.00.17
EM 22/07/2024

PREFEITURA MUNICIPAL DE PORTO ALEGRE
DE ACORDO COM L.C. Nº 434/199
EXP. ÚNICO 002 803/915.00.3
EM 25/01/2005

PREFEITURA MUNICIPAL DE PORTO ALEGRE
DE ACORDO COM L.C. Nº 434/199
EXP. ÚNICO 002 803/915.00.3
EM 25/01/2005

PREFEITURA MUNICIPAL DE PORTO ALEGRE
DE ACORDO COM L.C. Nº 434/199
EXP. ÚNICO 002 803/915.00.3
EM 25/01/2005

PREFEITURA MUNICIPAL DE PORTO ALEGRE
DE ACORDO COM L.C. Nº 434/199
EXP. ÚNICO 002 803/915.00.3
EM 25/01/2005

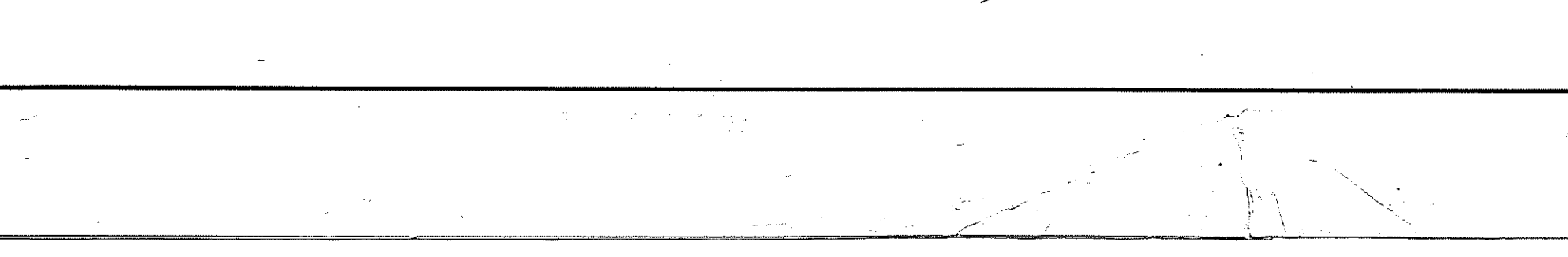
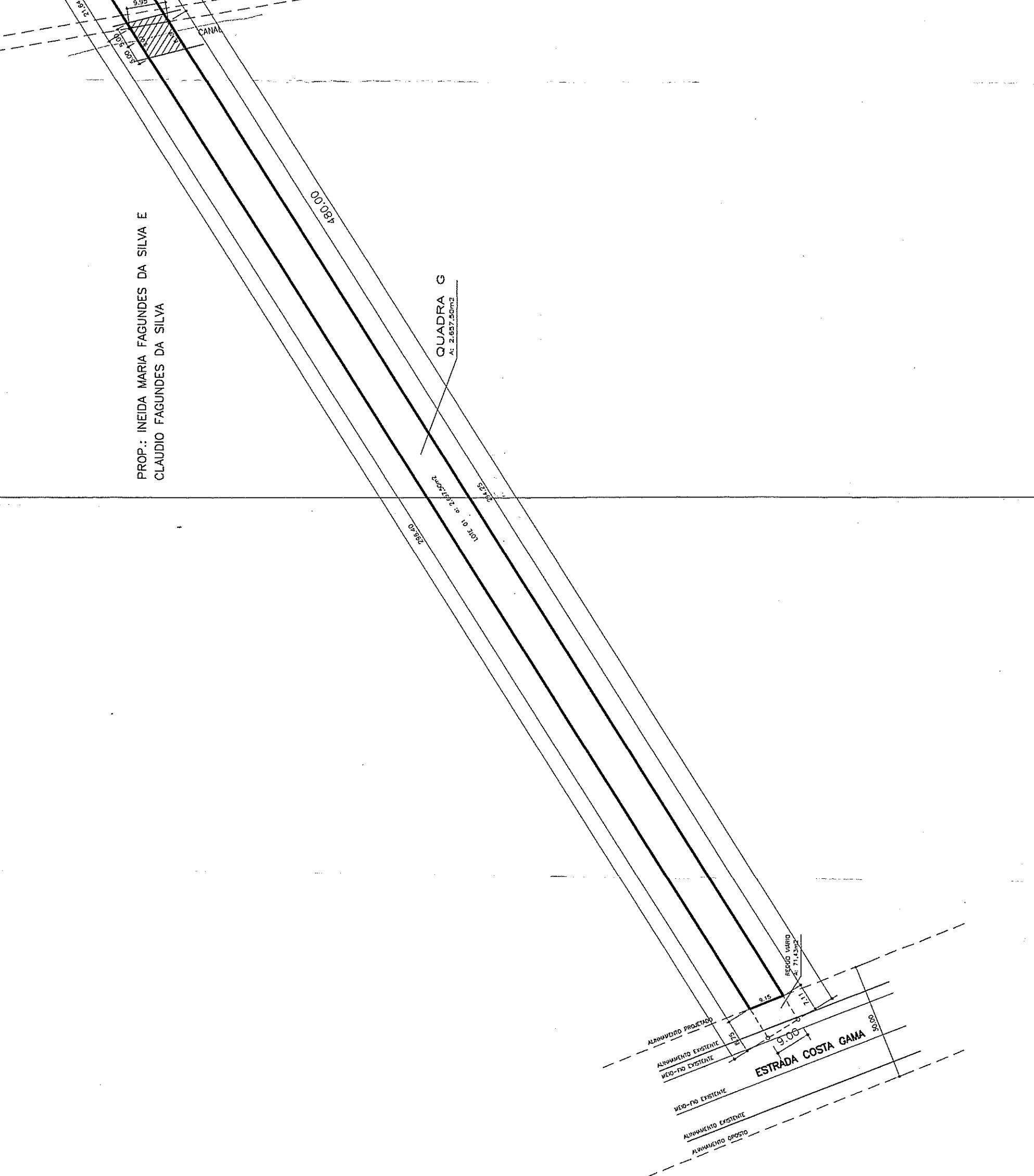
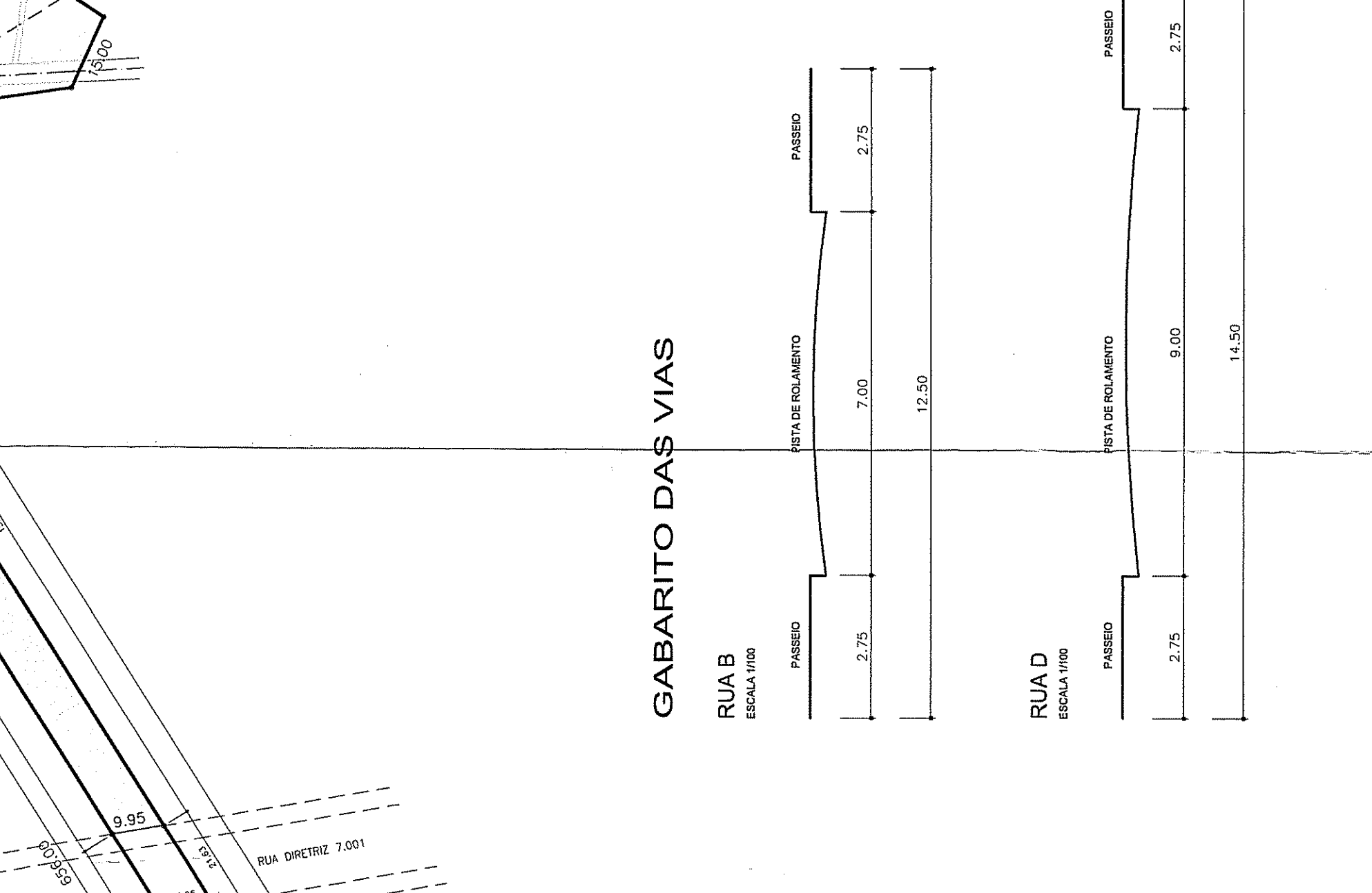
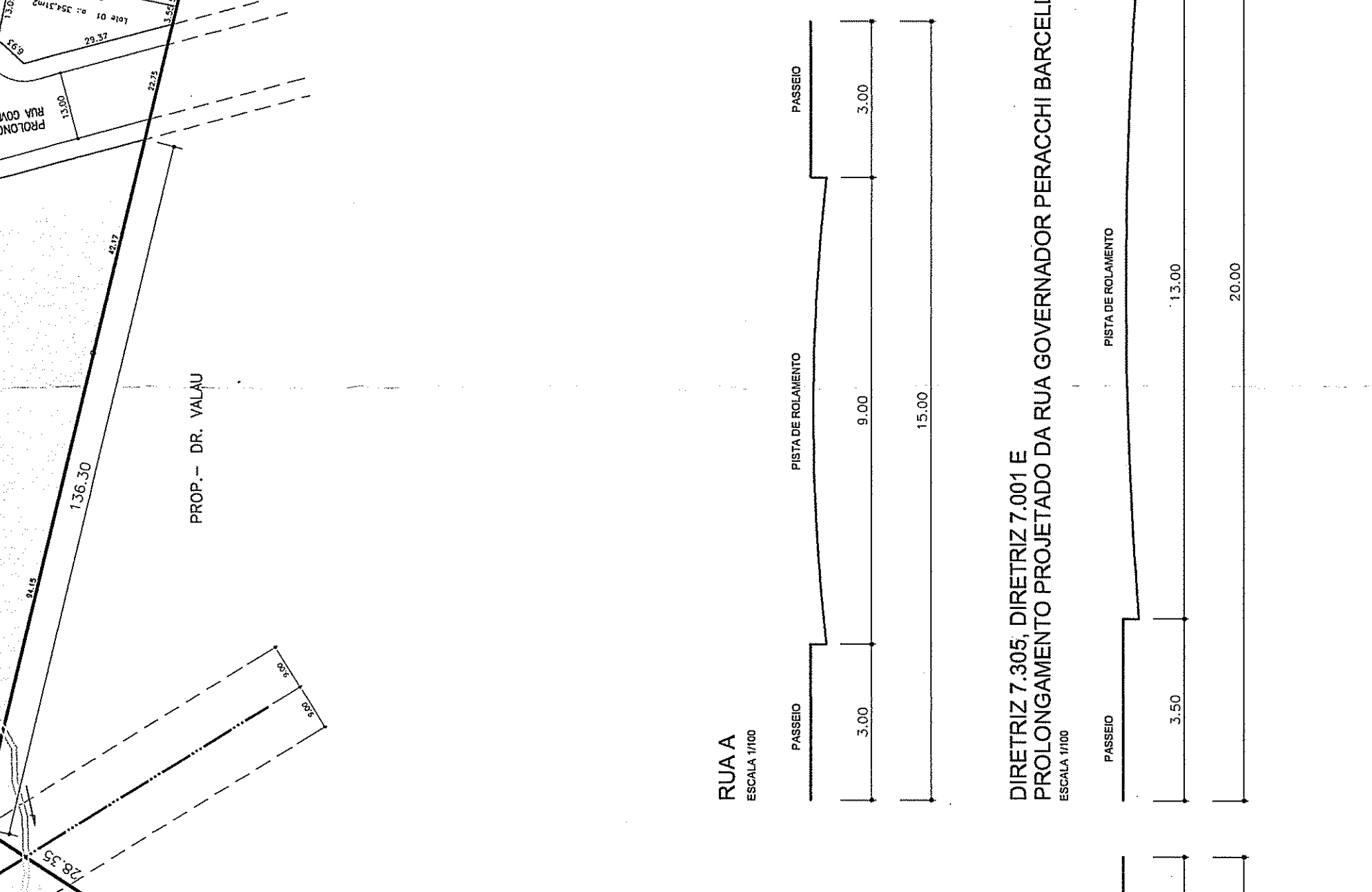
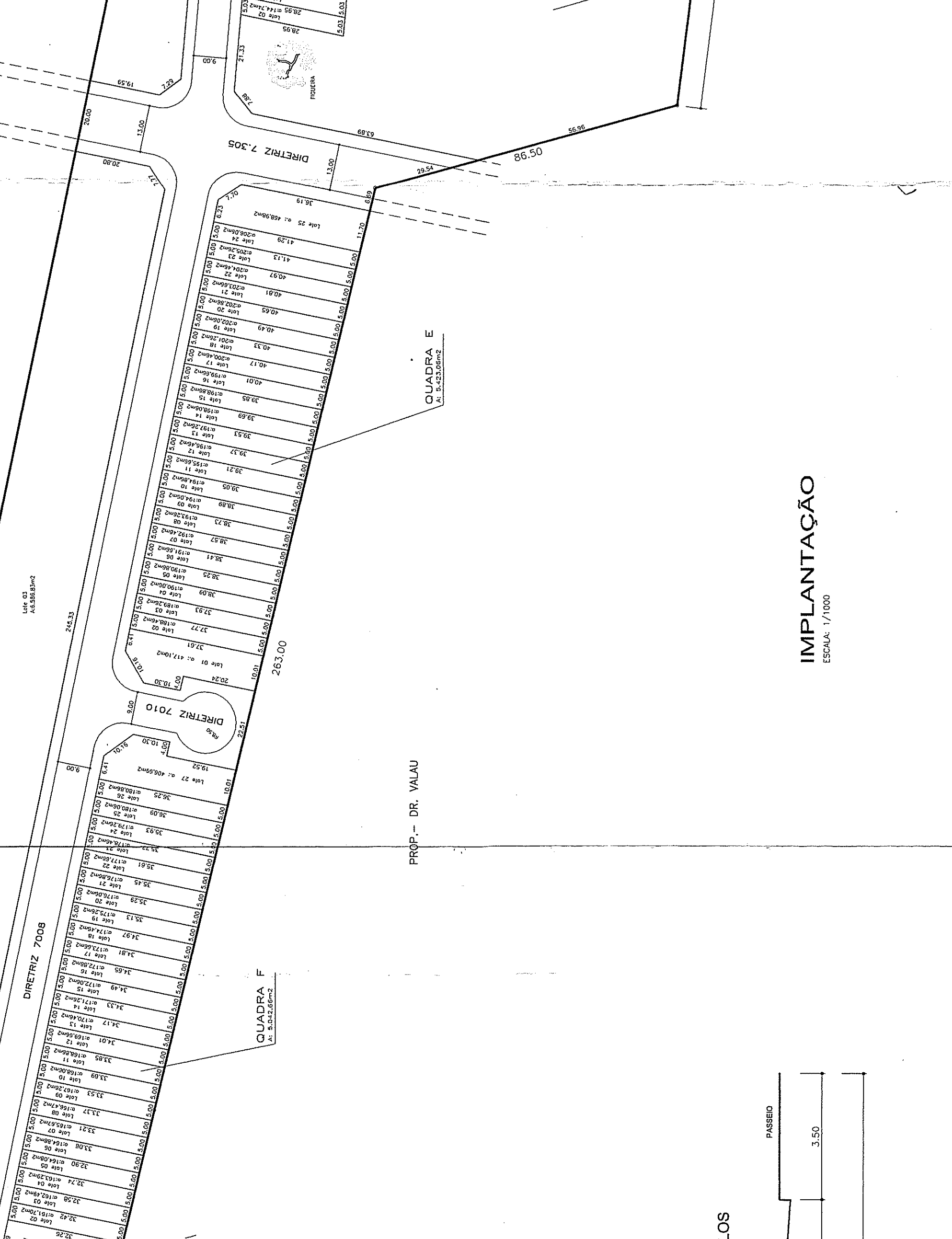
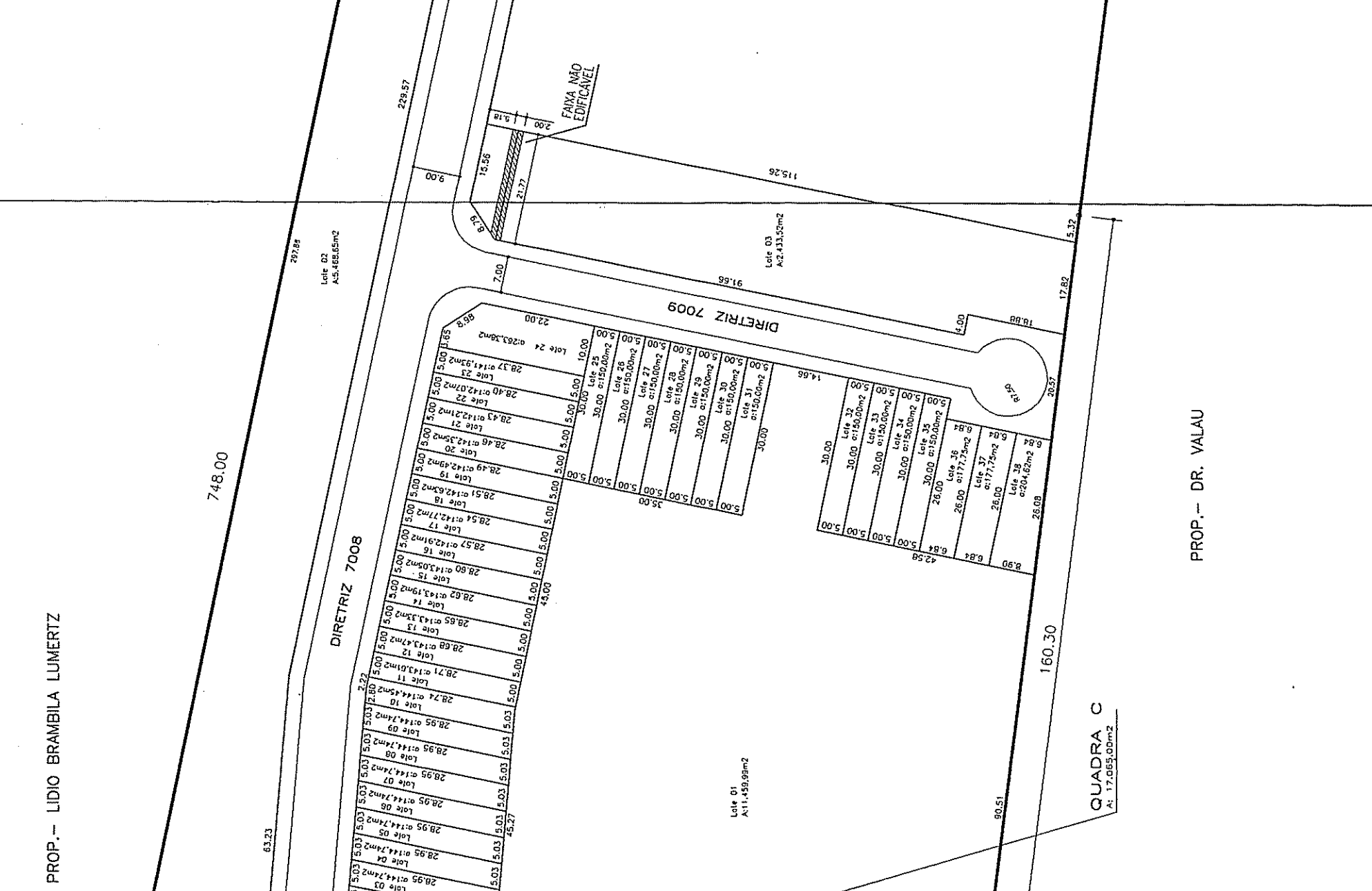
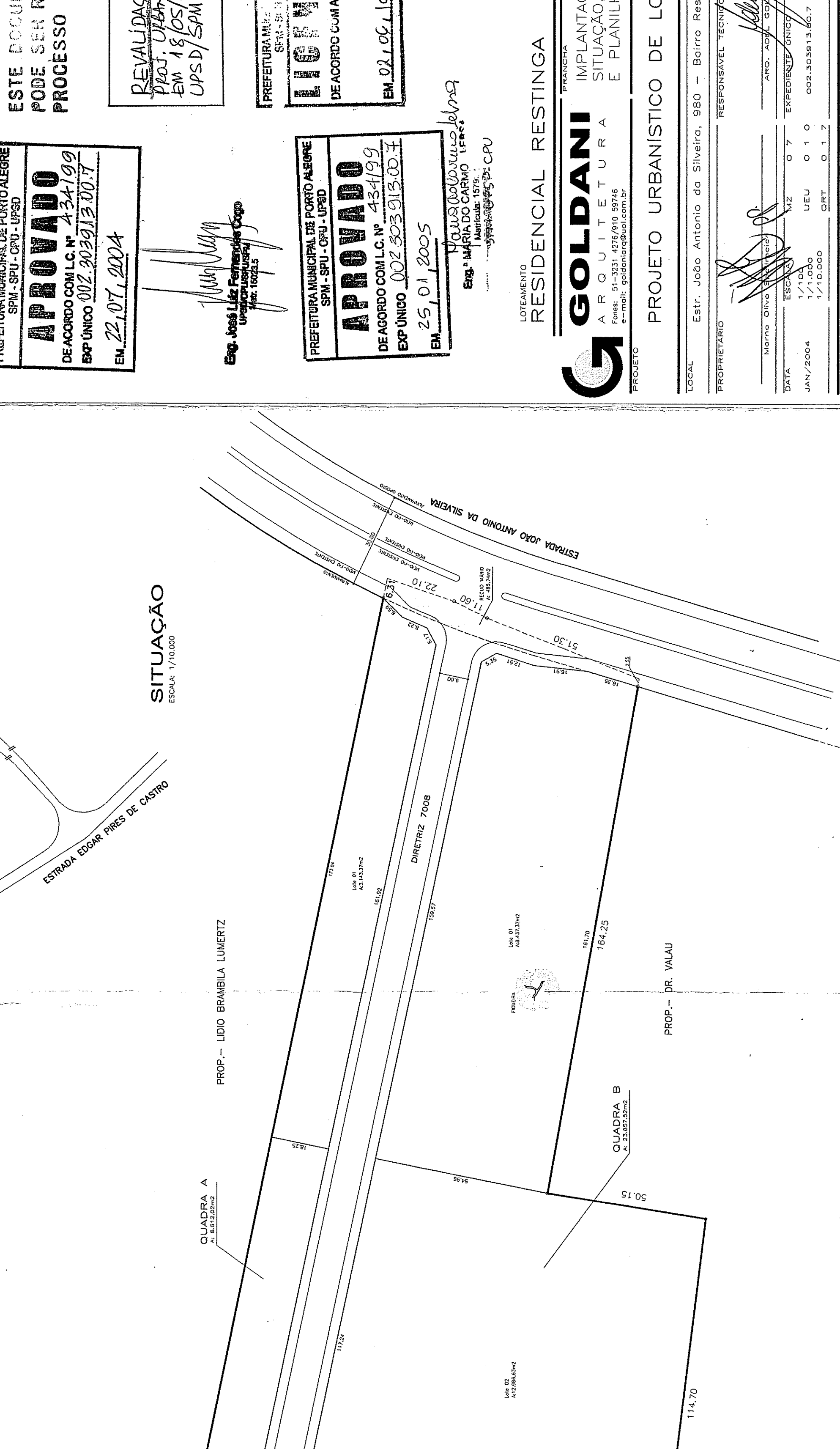

GOLDANI
ARQUITETURA
SITUAÇÃO, GABARITOS E PLANILHAS DE ÁREAS
PROJETO URBANÍSTICO DE LOTEAMENTO

LOTEAMENTO RESIDENCIAL RESTINGA
Implantação, Gabaritos e Planilhas de Áreas

ESTR. JOÃO ANTONIO DA SILVEIRA, 980 - Bairro Restinga/Porto Alegre.
RESPONSÁVEL TÉCNICO
PROPRIETÁRIO

PROJETO URBANÍSTICO DE LOTEAMENTO

RESIDENCIAL RESTINGA
SITUAÇÃO, GABARITOS E PLANILHAS DE ÁREAS

PROJETO URBANÍSTICO DE LOTEAMENTO

ESTR. JOÃO ANTONIO DA SILVEIRA, 980 - Bairro Restinga/Porto Alegre.
RESPONSÁVEL TÉCNICO
PROPRIETÁRIO

PROJETO URBANÍSTICO DE LOTEAMENTO

RESIDENCIAL RESTINGA
SITUAÇÃO, GABARITOS E PLANILHAS DE ÁREAS

PROJETO URBANÍSTICO DE LOTEAMENTO

ESTR. JOÃO ANTONIO DA SILVEIRA, 980 - Bairro Restinga/Porto Alegre.
RESPONSÁVEL TÉCNICO
PROPRIETÁRIO

PROJETO URBANÍSTICO DE LOTEAMENTO

RESIDENCIAL RESTINGA
SITUAÇÃO, GABARITOS E PLANILHAS DE ÁREAS

PROJETO URBANÍSTICO DE LOTEAMENTO

ESTR. JOÃO ANTONIO DA SILVEIRA, 980 - Bairro Restinga/Porto Alegre.
RESPONSÁVEL TÉCNICO
PROPRIETÁRIO

PROJETO URBANÍSTICO DE LOTEAMENTO

RESIDENCIAL RESTINGA
SITUAÇÃO, GABARITOS E PLANILHAS DE ÁREAS

PROJETO URBANÍSTICO DE LOTEAMENTO

ESTR. JOÃO ANTONIO DA SILVEIRA, 980 - Bairro Restinga/Porto Alegre.
RESPONSÁVEL TÉCNICO
PROPRIETÁRIO

PROJETO URBANÍSTICO DE LOTEAMENTO

ESTR. JOÃO ANTONIO DA SILVEIRA, 980 - Bairro Restinga/Porto Alegre.
RESPONSÁVEL TÉCNICO
PROPRIETÁRIO

UNICA