

CUL-DE-SAC
ESC. 1:5000

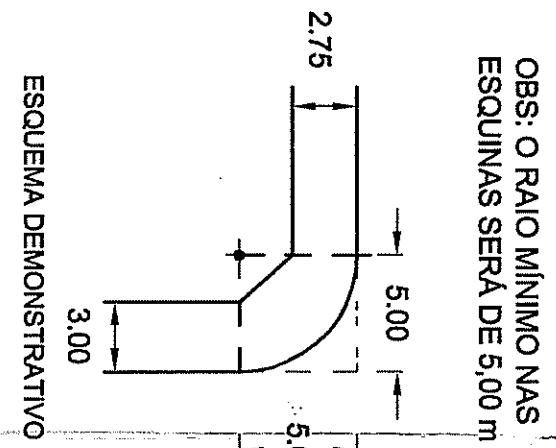
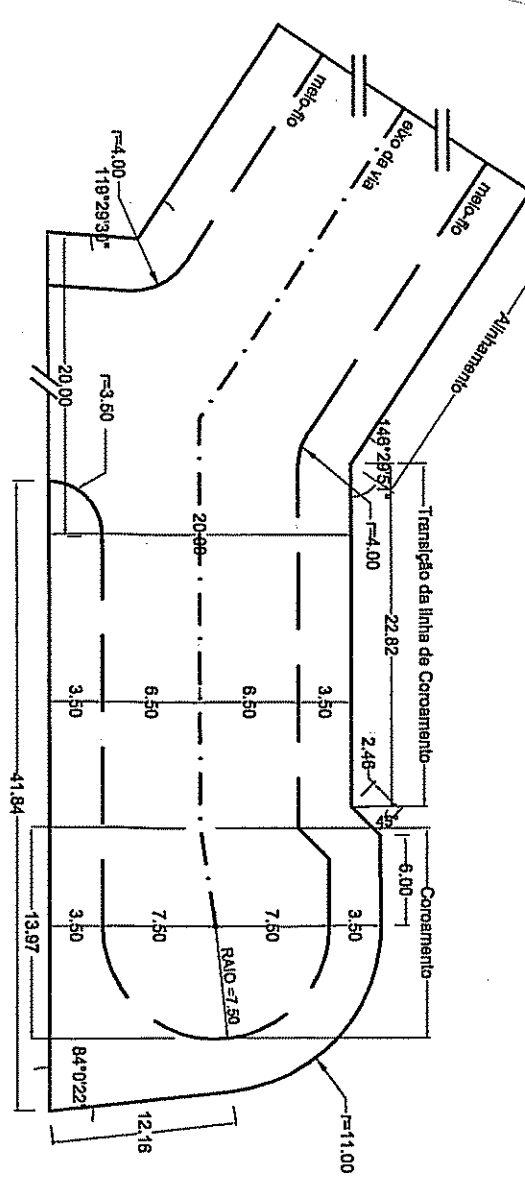

OBS: O RAIO MÍNIMO DAS
ESQUINAS SERÁ DE 5,00M
ESQUEMA DEMONSTRATIVO

ÁREA TOTAL DO MÓDULO (TITULAR) = 90.035,59 m²
(A) DO PARCELOAMENTO SU 002 297770.0(5)

PLANILHA DO LOTEAMENTO	LC 434/82	PROJETO
PRÉDIA	m ²	%
ESQUOLA	16.208,40	18,00
OUTROS	1.800,71	2,00
PARQUE	18.507,11	20,66
TOTAL	36.516,22	40,66
ÁREA DE DESTINAÇÃO PÚBLICA	13.896,34	15,00
TOTAL 2	31.512,45	35,00
TOTAL 1+2	50.035,59	55,66
ÁREA DE LOTES (TOTAL 3)	80.035,59	100,00
TOTAL (1+2+3)	80.035,59	100,00

SITUAÇÃO
ESC. 1:5000

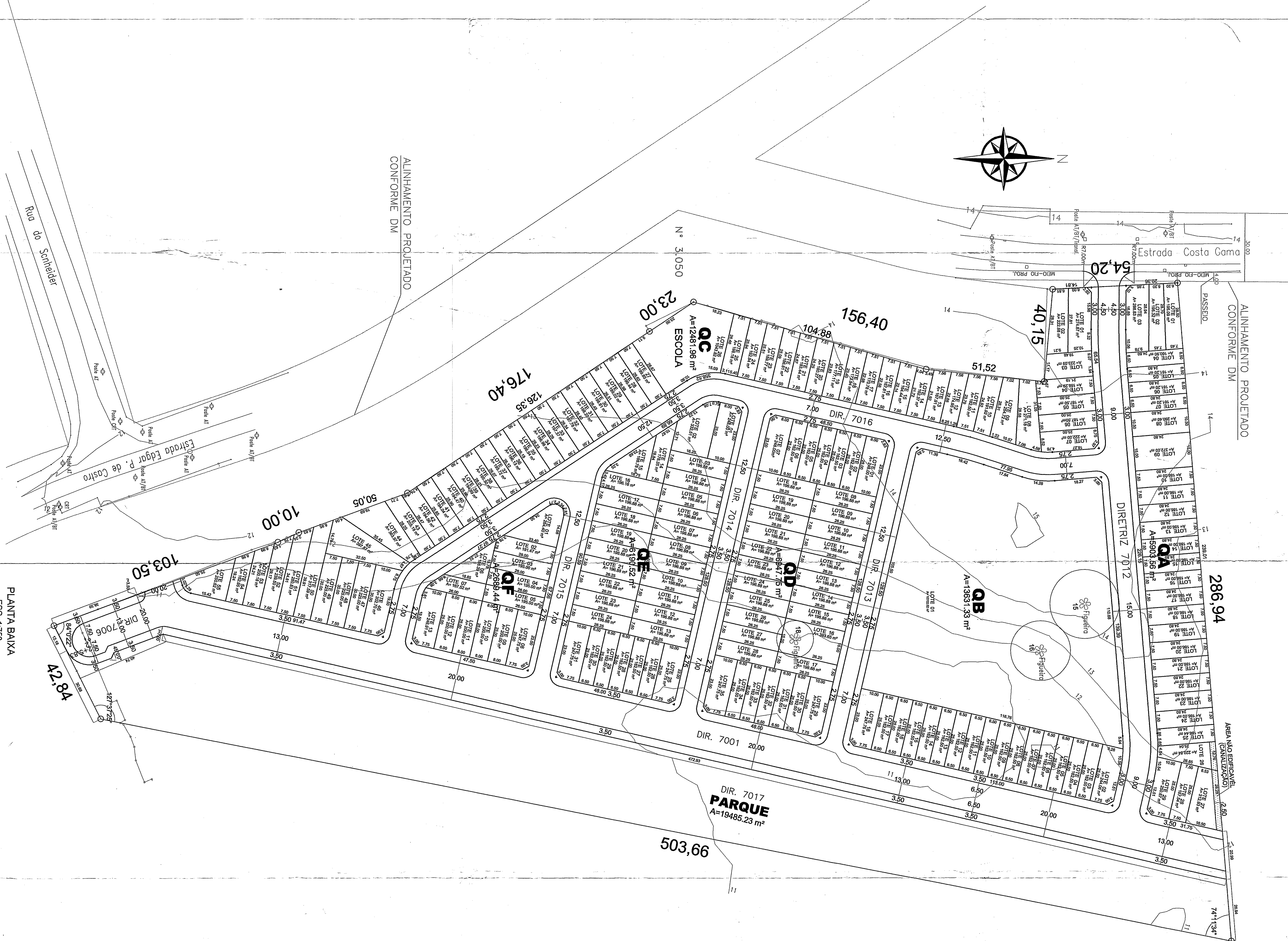
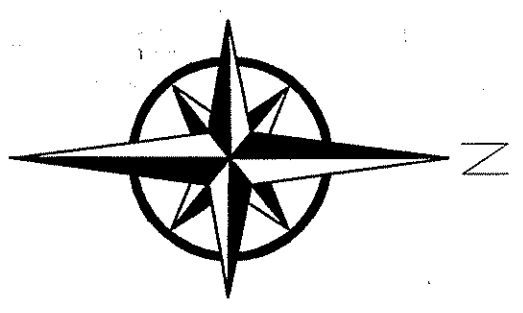
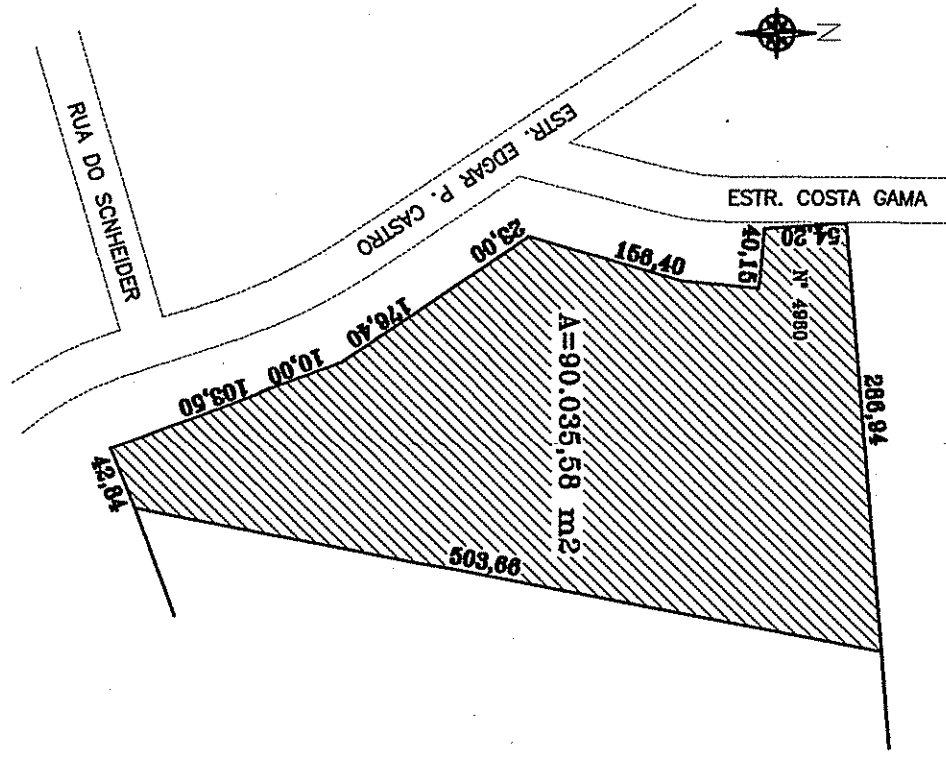

PLANTA BAIXA
ESC. 1:750

PERFIL DAS VIAS
ESC. 1:100

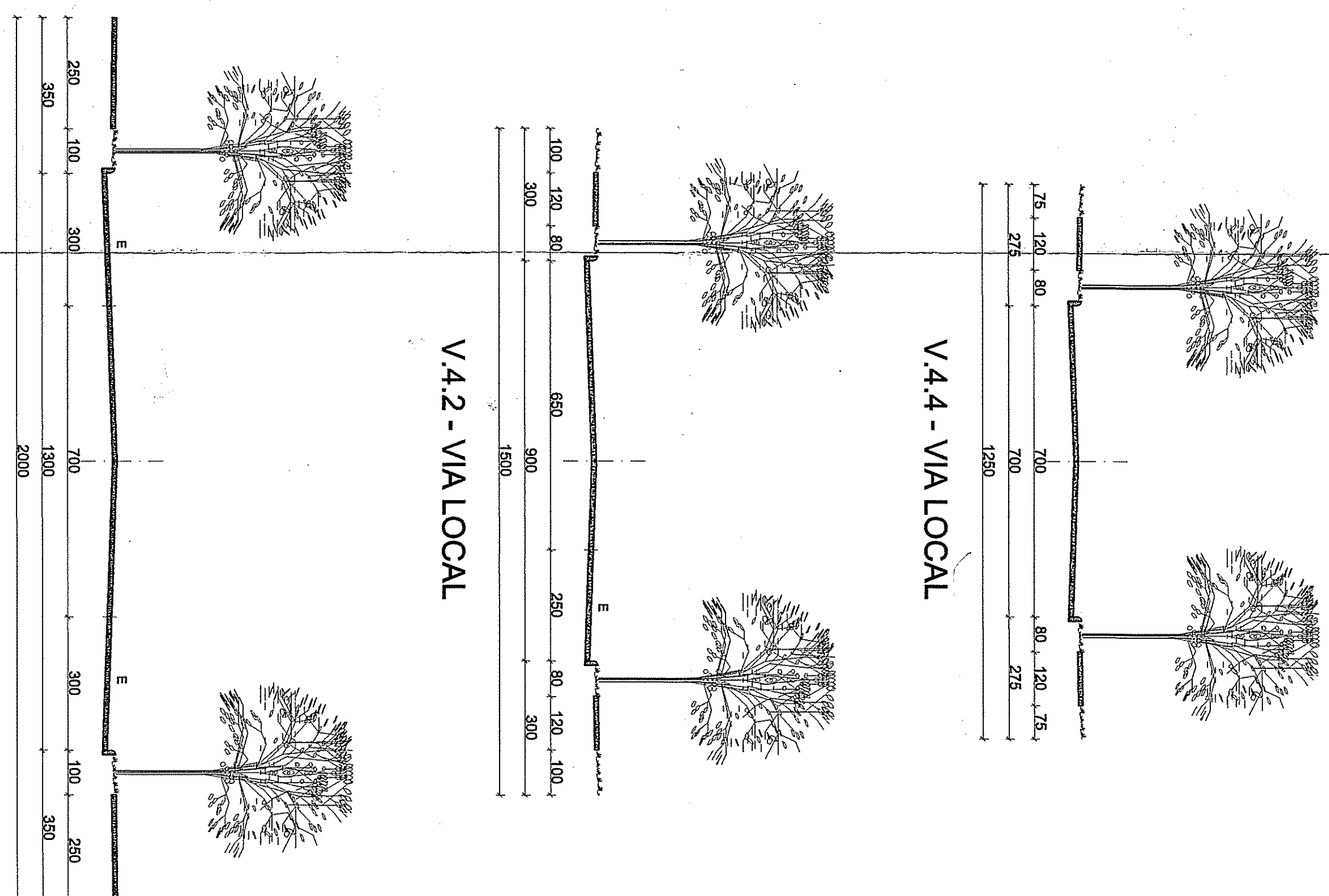

PROJETO URBANÍSTICO
LOTAMENTO PARQUE DO SALSÓ
ESTRADA COSTA GAMA, Nº 4360

APPROVADO
SISTEMA DE REGISTRO DE IMÓVEIS DO RJ
12.12.2006

PROJETO URBANÍSTICO
LOTAMENTO PARQUE DO SALSÓ
ESTRADA COSTA GAMA, Nº 4360

PROJETO URBANÍSTICO
LOTAMENTO PARQUE DO SALSÓ
ESTRADA COSTA GAMA, Nº 4360

PROJETO URBANÍSTICO
LOTAMENTO PARQUE DO SALSÓ
ESTRADA COSTA GAMA, Nº 4360

PROJETO URBANÍSTICO
LOTAMENTO PARQUE DO SALSÓ
ESTRADA COSTA GAMA, Nº 4360