

INÍCIO
BRASILEIRO
SILVANO
AMORIM

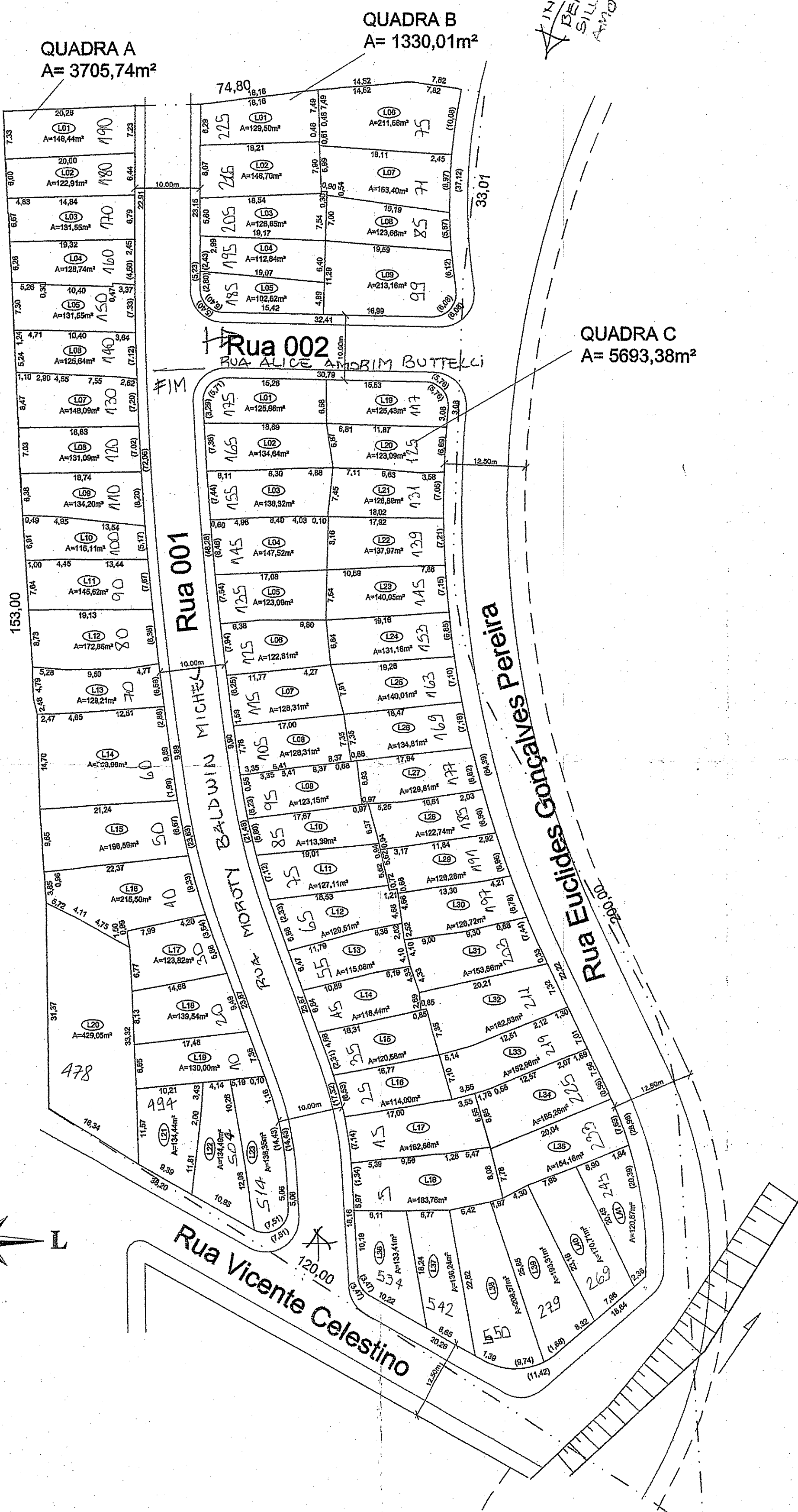

Planta Geral do Loteamento
Esc.: 1/500

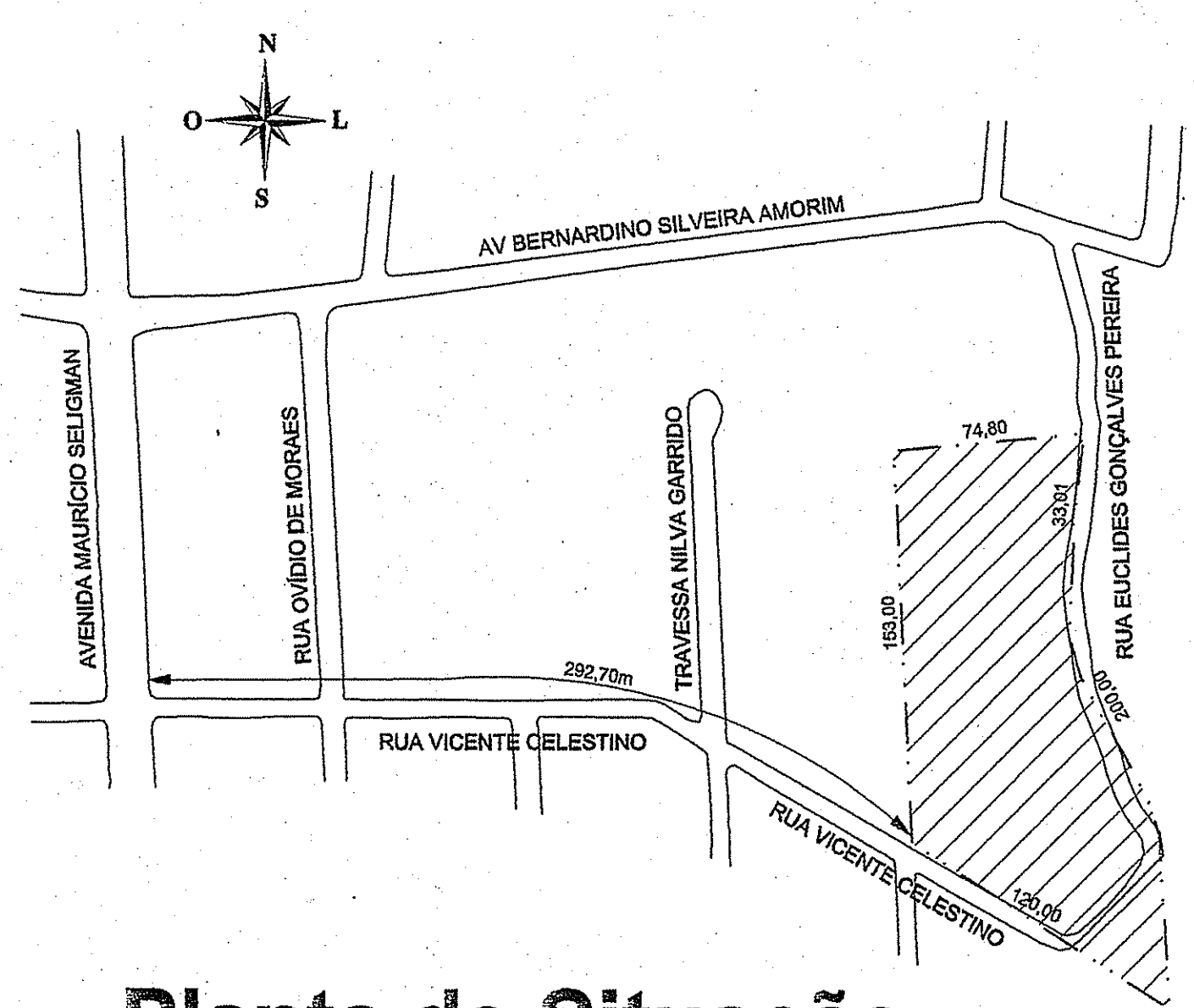

Planta de Situação
Esc.: 1/2.500

Planilha de Controle e Registro

| Dados do Imóvel | | | | |
|----------------------------|----------------------------|---------------------|-----|------------|
| Expediente Único: | 002.311018.00.4.00000 | Divisão Territorial | | |
| Logradouro: | Rua Vicente Celestino, 600 | Macrozona | UEU | Quartelão |
| | | 03 | 040 | 031 |
| | | | | Subunidade |
| | | | | 04 |
| Área de Destinação Pública | Equipamentos Comunitários | Prça | | |
| | | Escola | | |
| | | Parque | | |
| | | Outros | | |
| Sistema Viário | Recuo | | | |
| | Trçado | 4.908,77 | | 31,39 |
| Sub-total | | 4.908,77 | | 31,39 |
| Área Total dos Lotes | | 10.729,13 | | 68,61 |
| Total do Loteamento | | 15.637,90 | | 100,00 |
| Número de Lotes | | | | 73 Lotes |

Polígono Conforme Escritura Área = 15.637,90m²

Quadro de Convenções

| | | | |
|-----|--|-----|----------|
| --- | Linhas de Divisões Contorno Escrituras | --- | Arco |
| --- | Divisões dos Lotes | --- | Melo-fio |

GABARITOS DO SISTEMA VIÁRIO

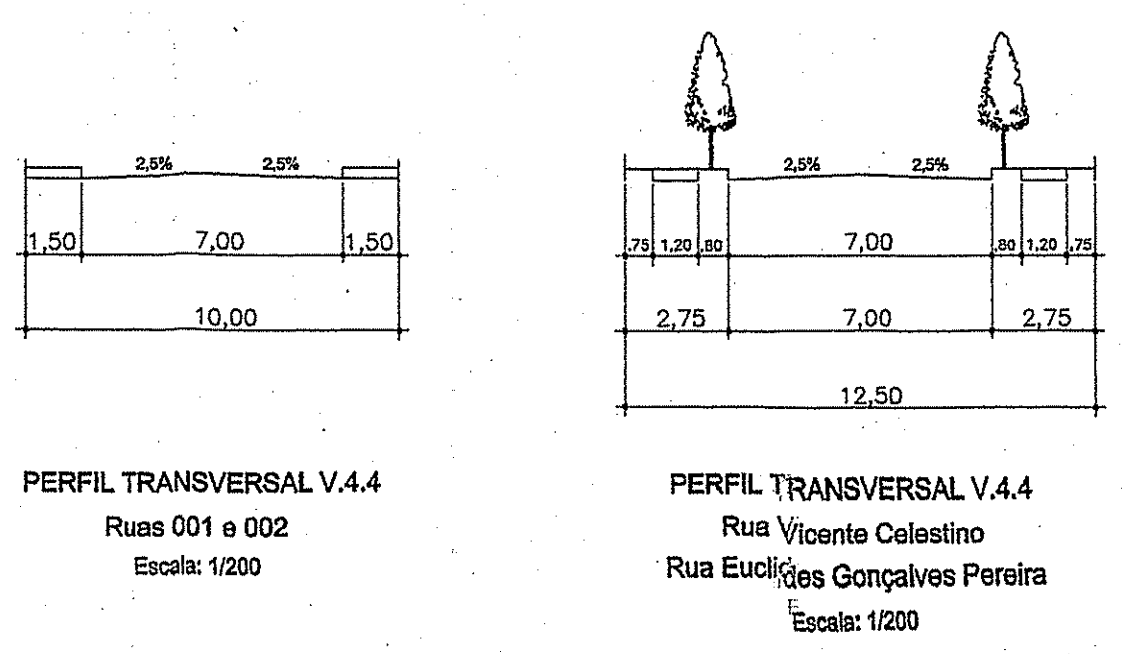

PERFIL TRANSVERSAL V.4.4
Ruas 001 e 002
Escala: 1/200

PERFIL TRANSVERSAL V.4.4
Rua Vicente Celestino
Rua Euclides Gonçalves Pereira
Escala: 1/200

PREFEITURA MUNICIPAL DE PORTO ALEGRE
SPM - SPU - CPU - JPE3
APROVADO
DE ACORDO COM L.C. Nº 434/13
EXP. ÚNICO 2.311018.004
02.10.2013

CÓPIA P/SVP-SMOV
RETIRAR DO ACESSO
UPP-2 PASTA 703

SUBMETTER AO REGISTRO DE IMÓVEIS EM 160 DIAS

PLANTA NUMERADA

ENG EDUARDO SUAREZ AZEVEDO
Matr: 66797/2
SMURB-CIP-URP2

| | | | |
|---------|------|------------|-------|
| Revisão | Data | Observação | Visto |
| | | | |

Projeto Urbanístico do Loteamento Residencial Max Geiss
↳ PIPELULARIZAÇÃO

Proprietário: *Cooperativa Habitacional Max Geiss Ltda.* Data: Jan/2005
Rua Vicente Celestino, 500

Resp. Técnico: *Joni Melra Niderauer* Escala: Indicada
Joni Melra Niderauer - Engº Civil - CREA/RS: 83.842
Rua Cap. Pedro Werlang, 580 - Intercep - POA

Desenho: Karen

Endereço: Rua Vicente Celestino, 500 Tipo: Residencial

Expediente Único: 002.311018.00.4.00000 Divisão Territorial: MZ.03 UEU 040 Quart. 031

Assunto: Planta Geral do Loteamento, Planta de Situação, Planilha de Controle e Registro e Gabarito do Sistema Viário

Prancha: **URB 01/01**

ART-D2 ENGENHARIA LTDA.
CRONOS - Porto Alegre, 580
Insc. Est. Porto Alegre: RS
Fone/Fax: (51) 3024-5154
e-mail: art-d2@artd2.com.br