

Planta Geral do Loteamento

Esc.: 1/500

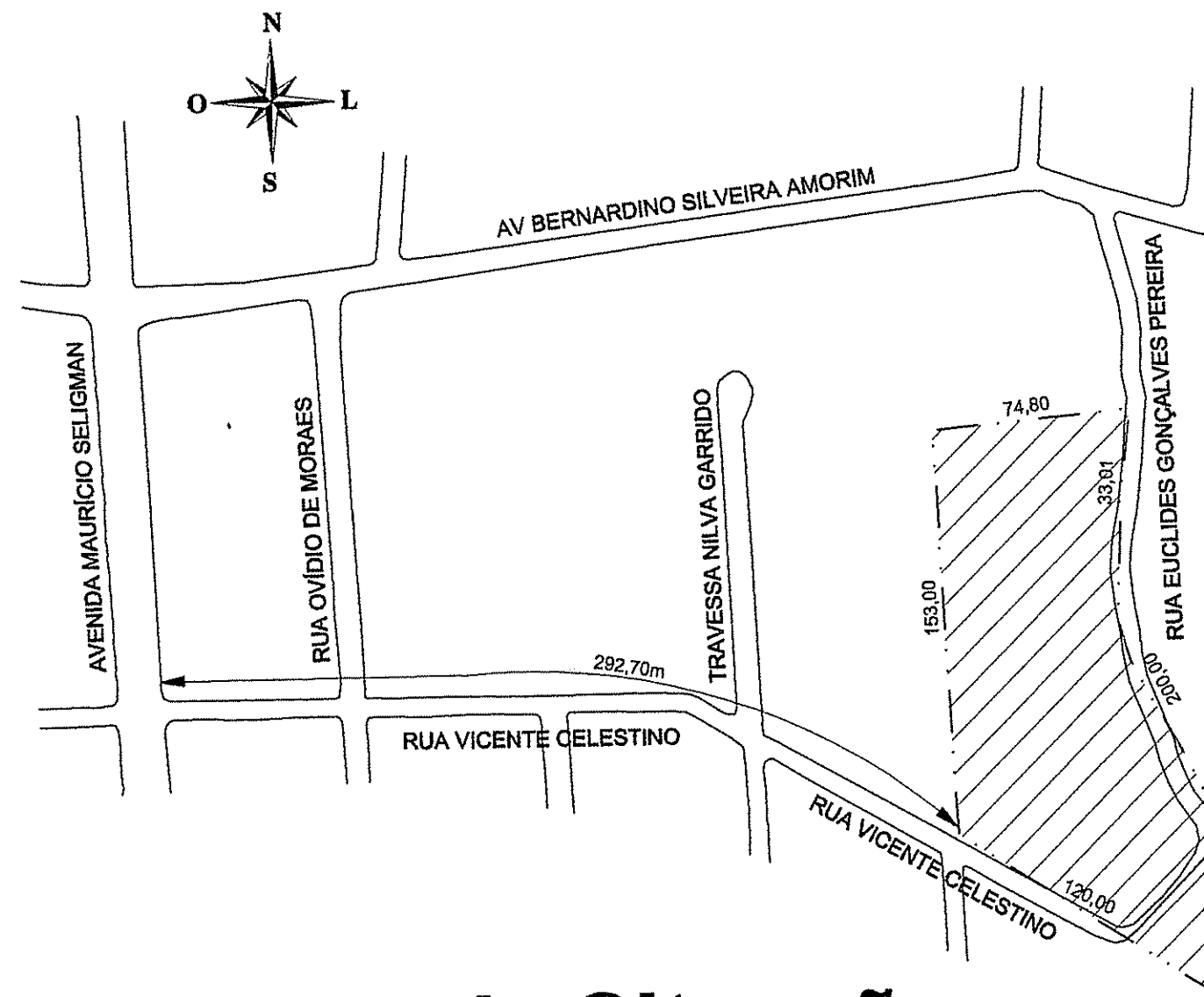

Planta de Situação

Esc.: 1/2.500

Planilha de Controle e Registro

Dados do Imóvel		Divisão Territorial			
Expediente Único:	002.311018.00.4.00000	Macrozona	UEU	Quartelirão	Subunidade
Logradouro:	Rua Vicente Celestino, 500	03	040	031	04
Área de Destinação Pública	Equipamentos Comunitários	Projeto			
	Sistema Viário	Praga	Escola	Parque	Outros
		Recuo	Tragado		
		Sub-total	4.908,77	31,39	
	Área Total dos Lotes		4.908,77	31,39	
	Total do Loteamento		10.729,13	68,61	
	Número de Lotes		15.637,90	100,00	
				73 Lotes	

Polígono Conforme Escritura Área = 15.637,90m²

Quadro de Convenções

---	Linha de Divisão Conforme Escritura	---	Arroto
---	Divisa dos Lotes	---	Melo-fio

GABARITOS DO SISTEMA VIÁRIO

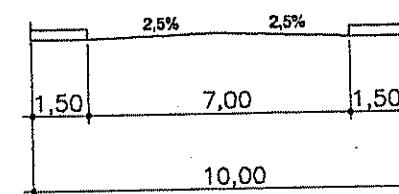

PERFIL TRANSVERSAL V.4.4
Ruas 001 e 002
Escala: 1/200

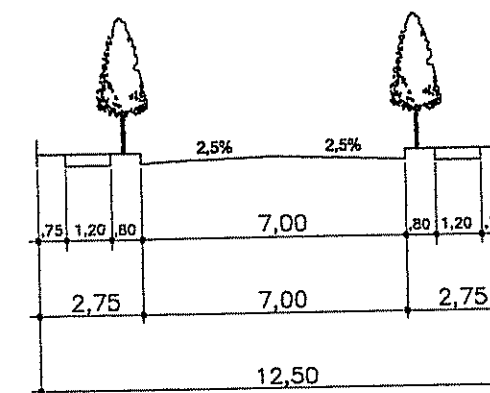

PERFIL TRANSVERSAL V.4.4
Rua Vicente Celestino
Rua Euclides Gonçalves Pereira
Escala: 1/200

PREFEITURA MUNICIPAL DE PORTO ALEGRE
SPM - SPU - CPU - JPSO
APROVADO
DE ACORDO COM L.C. Nº 434/89
EXP ÚNICO 2.311018.004

URP-2 PASTA 703

08.08.07
Eng.ª Sandra Lúcia Lauffer
UPSP/CPUS/USPM
Matr.: 86464.5

SUBMETER AO REGISTRO DE IMÓVEIS EM 160 DIAS

002.311018.00.4.00000

Revisão	Data	Observação	Visto
Projeto Urbanístico do Loteamento Residencial Max Geiss ↳ PIRECULARIZAÇÃO			
Proprietário:		Data: Jan/2005	
Cooperativa Habitacional Max Geiss Ltda. Rua Vicente Celestino, 500			
Resp. Técnico:		Escala: Indicada	
Jori Meira Niedermaier - Eng.º Civil - CREA/RS: 83.842 Rua Cap. Pedro Werlang, 580 - Intercep - POA		Desenho: Karen	
Endereço:		Tipo: Residencial	
Rua Vicente Celestino, 500 Expediente Único: 002.311018.00.4.00000		Divisão Territorial: MZ 03 UEU 040 Quart. 031	
Assunto:		Prancha: URB 01/01	
Planta Geral do Loteamento, Planta de Situação Planilha de Controle e Registro e Gabarito do Sistema Viário			

ART-02 ENGENHARIA LTDA.
CREA/RS: 81.041
Rua Cap. Pedro Werlang, 580
Rua Cap. Pedro Werlang, 580
Fone/Fax: (51) 3024-5154
e-mail: art-02@ntnho.com

