

PERFIS DAS VIAS:
DIRETRIZ 1971
PROLONGAMENTO DA RUA ENG. SADI CASTRO

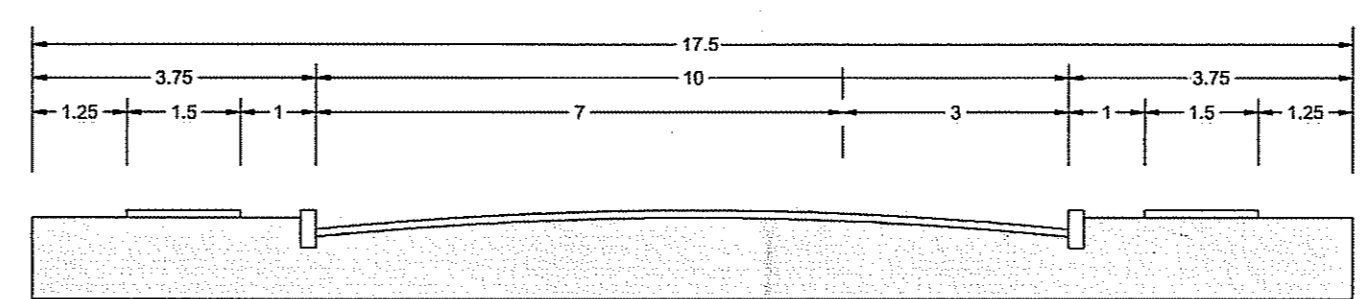

V. 4.1
ESCALA: 1/100

PLANILHA DE ÁREAS - LOTEAMENTO DOS CORREIOS

		LC 434/99		PROJETO		
		(m²)	%	(m²)	%	
Áreas de lotes privados	Quadra A	Lote 01		5.848,88	7,397%	
		Lote 02		10.690,15	13,520%	
		Lote 03		1.167,28	1,476%	
	Quadra B	Lote 01		7.107,87	8,989%	
		Lote 02		8.627,67	10,911%	
		Lote 03		9.127,42	11,543%	
	Quadra C	Lote 01		8.826,23	11,163%	
		(T1)	51.395,50	65,00%	51.395,50	65,00%
		Áreas de destinação pública	Equipamentos Comunitários (art. 137, LC 434/99)			9.484,91
Bacia de Amortecimento				8.138,22	10,292%	
(T2)	14.232,60		18,00%	17.623,13	22,288%	
Malha viária				10.051,37	12,712%	
(T3)	13.441,90	17,00%	10.051,37	12,712%		
Subtotal (T2 + T3)	27.674,50	35,00%	27.674,50	35,00%		
Total (T1 + T2 + T3)	79.070,00	100,00%	79.070,00	100,00%		

SITUAÇÃO
S/ESCALA

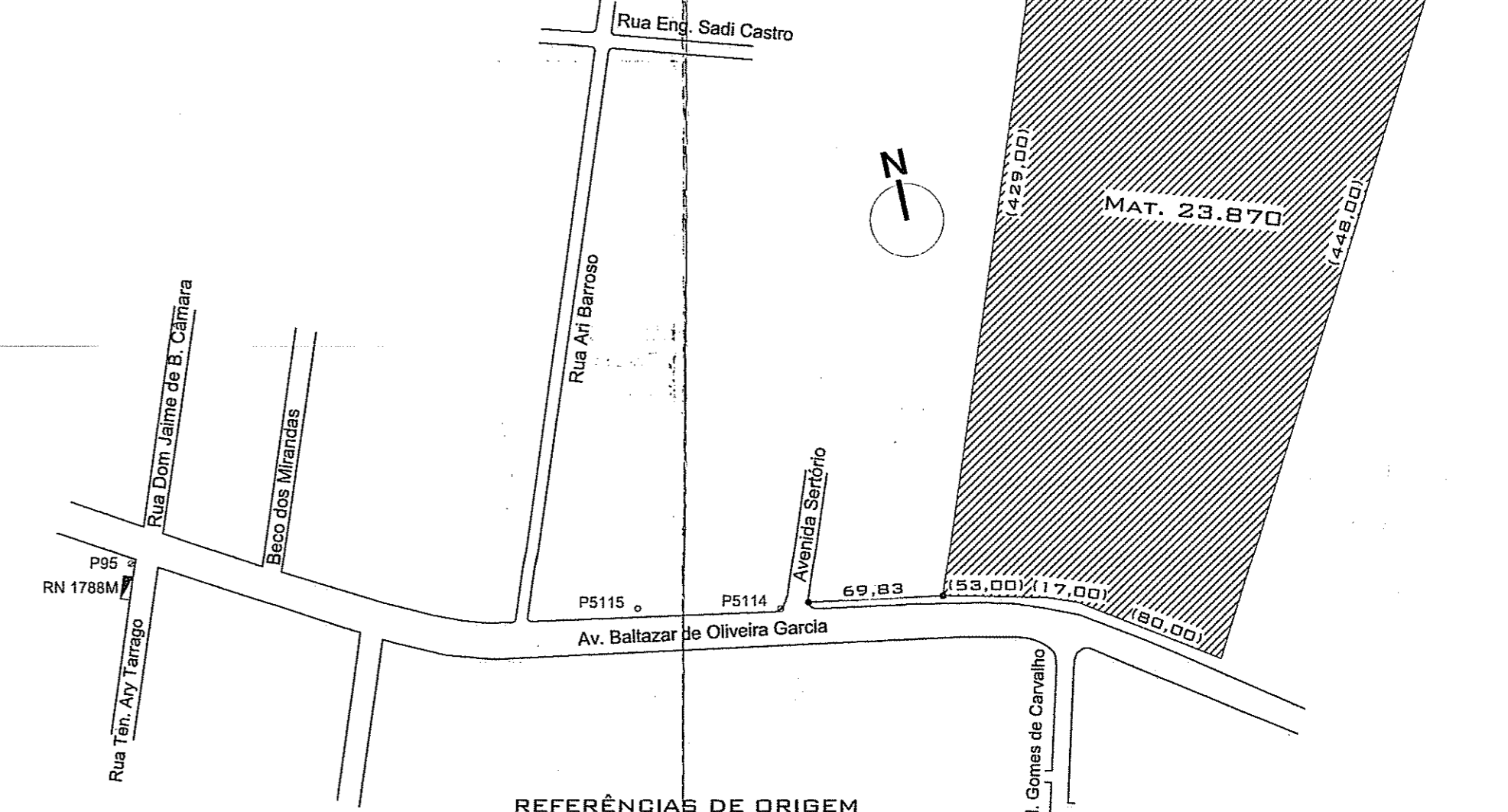

REFERÊNCIAS DE ORIGEM

X	Y
PINO 5114 187.594,033	1.678.639,535
PINO 5115 187.519,256	1.678.639,564
RN IBGE-1788M - ALTITUDE = 38,807m	

PREFEITURA MUNICIPAL DE PORTO ALEGRE
SPM - SPU - CPU - UPSD

APROVADO

DE ACORDO COM L.C. Nº 434/99

EXP. ÚNICO 2.298.262.5

EM 12.06.2011

Arg. Antônio Luis Gomes Pinto
Chefe de UPSD/SPM
Matrícula 086906/3

SUBMITER AO REGISTRO
DE IMÓVEIS EM 180 DIAS

Pasta: 406

PREFEITURA MUNICIPAL DE PORTO ALEGRE
SPM - SPU - CPU - UPSD

APROVADO

DE ACORDO COM L.C. Nº 434/99

EXP. ÚNICO 2.298.262.5

EM 29.02.12

Arg. Antônio Luis Gomes Pinto
Chefe de UPSD/SPM
Matrícula 086906/3

PREFEITURA MUNICIPAL DE PORTO ALEGRE
SPM - SPU - CPU - UPSD

APROVADO

DE ACORDO COM L.C. Nº 434/99

EXP. ÚNICO 2.298.262.5

EM 25.10.12

Arg. Antônio Luis Gomes Pinto
Chefe de UPSD/SPM
Matrícula 086906/3

PREFEITURA MUNICIPAL DE PORTO ALEGRE
SPM - SPU - CPU - UPSD

LICENCIADO

DE ACORDO COM A LEI Nº 434/99

EM 13.02.12

PREFEITURA MUNICIPAL DE PORTO ALEGRE
SPM - SPU - CPU - UPSD

LICENCIADO

DE ACORDO COM A LEI Nº 434/99

EM 31.05.12

REVISÃO	DISCRIMINAÇÃO	RUBRICA	DATA
PROJETO	LOTEAMENTO DOS CORREIOS		
ASSUNTO	PLANTA DE SITUAÇÃO, LOCALIZAÇÃO, PERFIL DAS VIAS E PLANILHA DE ÁREAS	EXPERIENTE ÚNICO	002.298262.00.5
ENDEREÇO	AV. BALTAZAR DE OLIVEIRA GARCIA, 1724 PORTO ALEGRE, RS	PROPRIETÁRIO	
RESP. TÉCNICO		ESCALA	INDICADA
RESP. TÉCNICO		DATA	20/04/07
COORDENADOR		FRANCHA	
ARQ. VANESSA SIEFERT		DESENHO	
ARQ. VANESSA SIEFERT			

OSCAR ESCHER
Arquitetura, Paisagismo, Urbanismo

Rua Pedro Modesto Rampi 18 conj. 607
Porto Alegre-RS. Fone: (51) 3219-9342

U.01