

PLANTA DO LOTEAMENTO
ESCALA: 1/1000

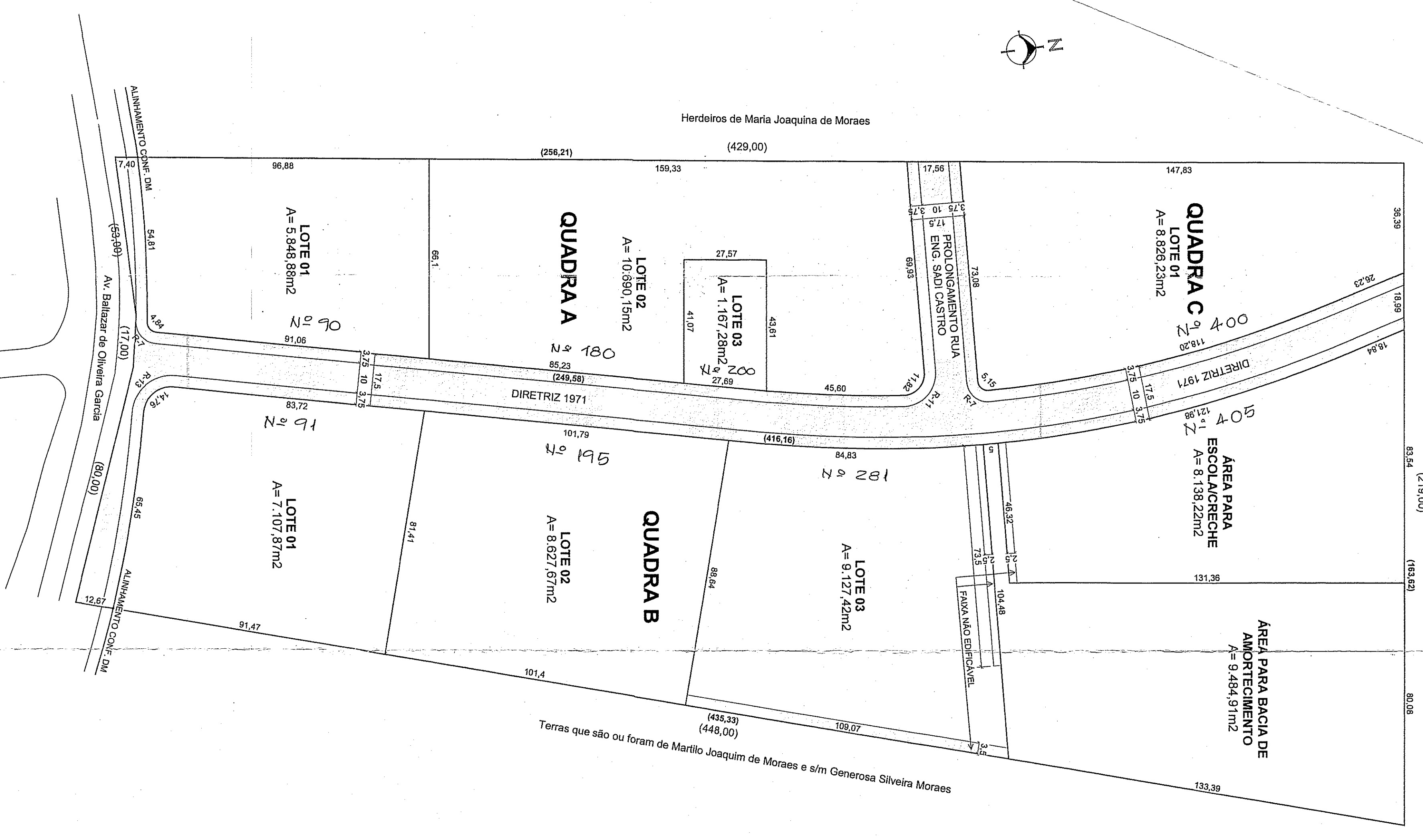

Terras que são ou foram de Martillo Joaquim de Moraes e s/m Generosa Silveira Moraes
(219,00) (63,54) (163,62) (60,08)

Terras que são ou foram de Martillo Joaquim de Moraes e s/m Generosa Silveira Moraes
(435,33) (448,00)

SITUAÇÃO
S/ESCALA

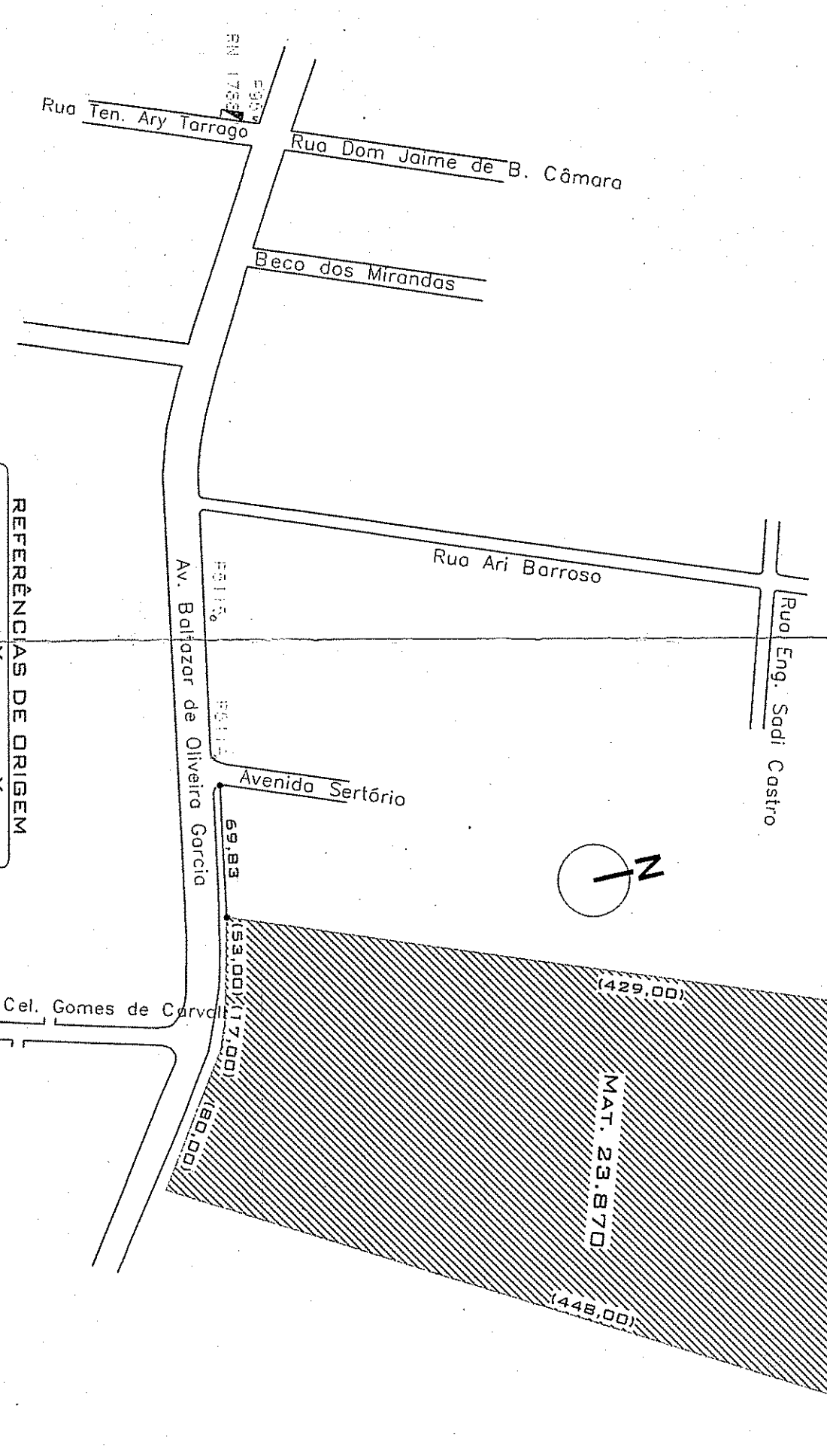

REFERÊNCIAS DE ORDEM
PINO 5114 187,594,033 1,678,639,535
PINO 5115 187,519,256 1,678,639,564
RN IBSE-1788M ALTITUDE = 38,807m

PERFIS DAS VIAS:
DIRETRIZ 1971
PROLONGAMENTO DA RUA ENG. SADI CASTRO

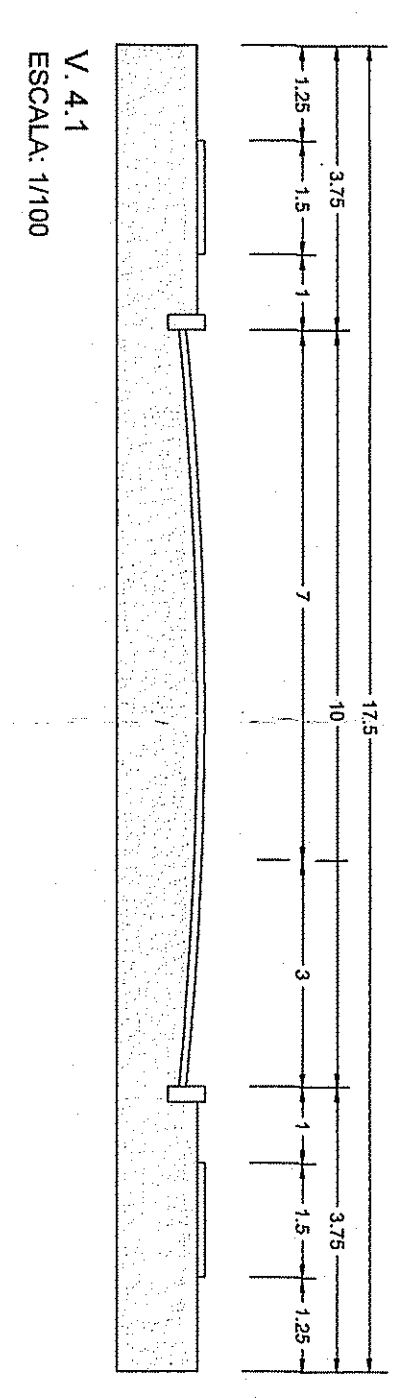

PLANILHA DE ÁREAS - LOTEAMENTO DOS CORREIOS

| Áreas de lotes privados | | Áreas de destinação pública | |
|-------------------------|-----------|---|-----------|
| Quadra A | 51.395,50 | Equipamentos Comunitários (art. 137, LC 434/89) | 14.232,80 |
| Quadra B | 8.484,91 | Bacia de Amortecimento | 8.138,22 |
| Quadra C | 11.169,3% | Escolalcreche | 17.623,13 |
| | | Malha viária | 10.051,37 |
| | | Vias projetadas | 13.441,90 |
| | | Subtotal (T2 + T3) | 27.674,50 |
| | | Total (T1 + T2 + T3) | 79.070,00 |

PLANO DE LOTEAMENTO
DE ACORDO COM L.C. Nº 434/89
EXP. ÚNICO Nº 298.262.0015
EM 31.05.13

Arq. Jandir Luís Gomes Filho
Matr. 68904,3
UPSO/CIP/USP/USURUBA

Cópia Pluricópia
Platimada e processa.
Logo do Eng. Edmar
para análise no Sist. CIP
PLANTA
NUMERAÇÃO

ORÇ. CIVIL
Eng. Eduardo Assis Azambua
Matr. 68917,2
SINDICRUZ

OSCAR ESCHER
Arquiteto e Urbanista

U.01

LOTAMENTO DOS CORREIOS
PROJETO LEGAL

PLANTA DE SITUAÇÃO, LOCALIZAÇÃO, PERFIL DAS VIAS E PLANILHA DE ÁREAS

AV. BALIZADOR DE OLIVEIRA GARCIA, 1724
PORTO ALEGRE, RS

INDICADA: 2006/107