

SEÇÕES TRANSVERSAIS TIPO

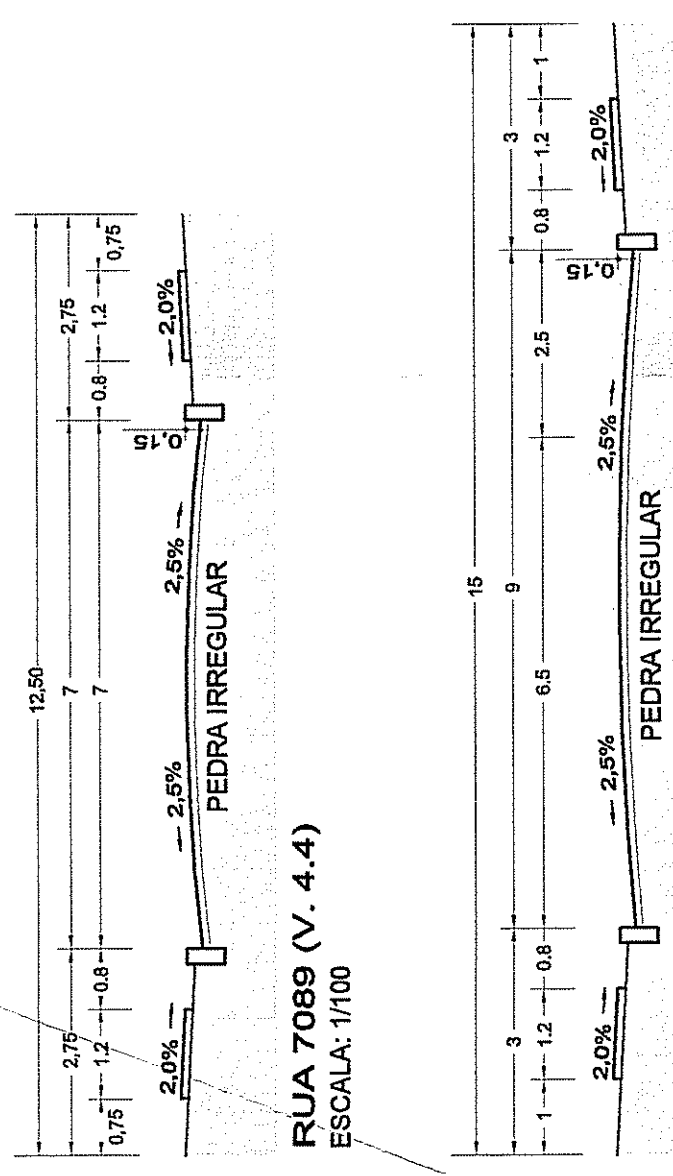

RUA 7089 (V. 4.4)
ESCALA: 1/100

RUA 7090, RUA DO SOL, RUA 8842 E RUA DAS LARANJEIRAS (V. 4.2)
ESCALA: 1/100



TABELA DE ÁREAS - PROJETO URBANÍSTICO DE LOTEAMENTO

USO	DISCRIMINAÇÃO	ÁREA (m²)	FRACÇÃO
Parque - Quadra B	Proteção e	11.424,63	22,78%
	Bacia de amortecimento	3.145,38	6,27%
	Equipamentos	14.569,91	29,05%
Área para equipamento comunitário - Creche	Quadra C - Lote 03	901,03	1,80%
	Subtotal	901,03	1,80%
Sistema Viário	Total 1	15.470,94	30,84%
	Recuo viário	94,32	0,19%
Total 2	Vias projetadas	9.142,03	18,23%
	Total (T1 + T2)	24.707,29	49,26%
Quadra A	Lote 01	4.889,93	9,75%
	Lote 02	8.843,58	17,63%
	Lote 03	7.661,13	15,31%
	Subtotal	4.039,49	8,05%
Total 3	Total 3	25.454,13	50,74%
	Total (T1 + T2 + T3)	50.161,42	100%

PLANTA DE LOCALIZAÇÃO
ESC.: 1/1000

MUNICÍPIO DE PORTO ALEGRE
SM - SRU - CRU - JRS

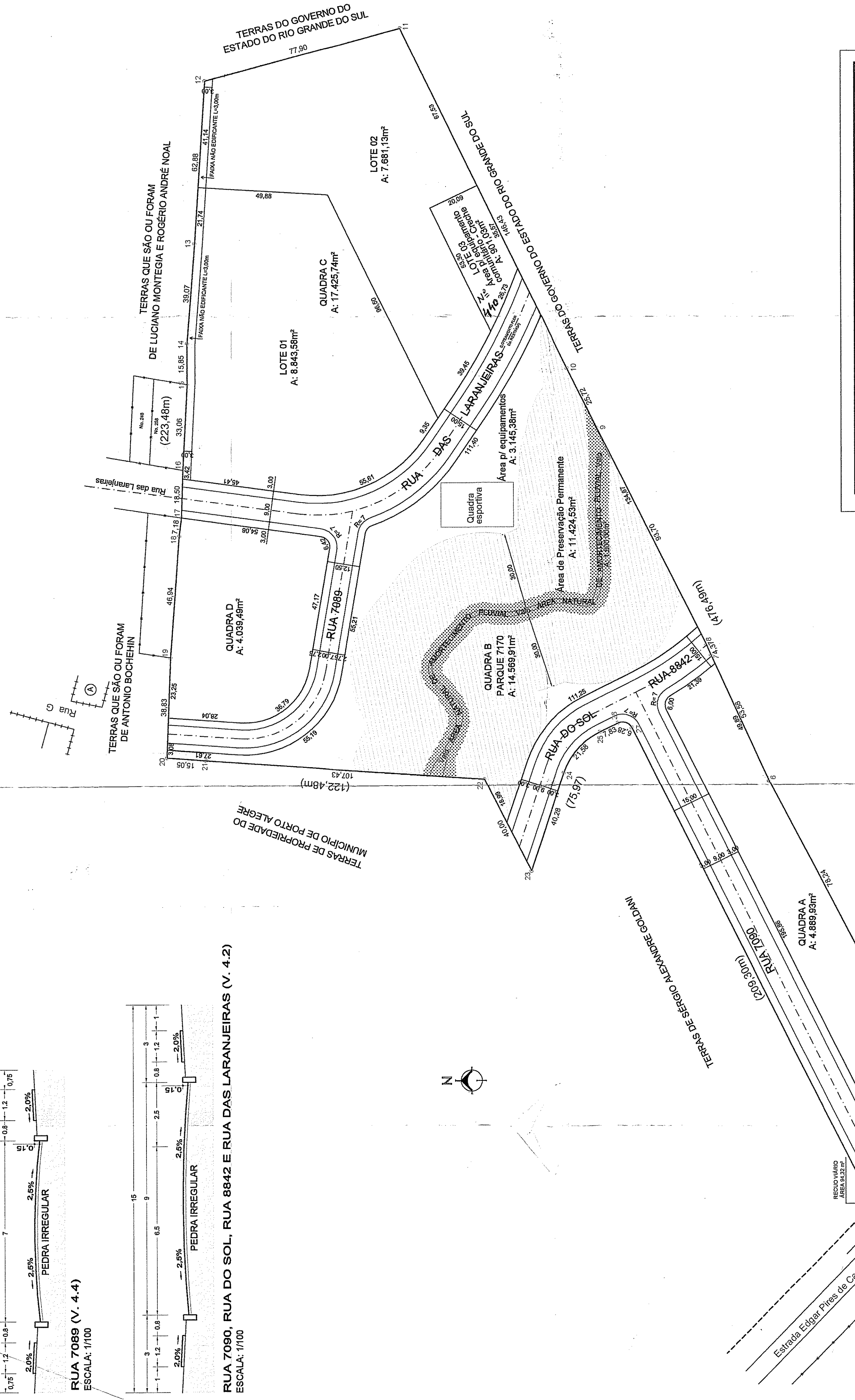
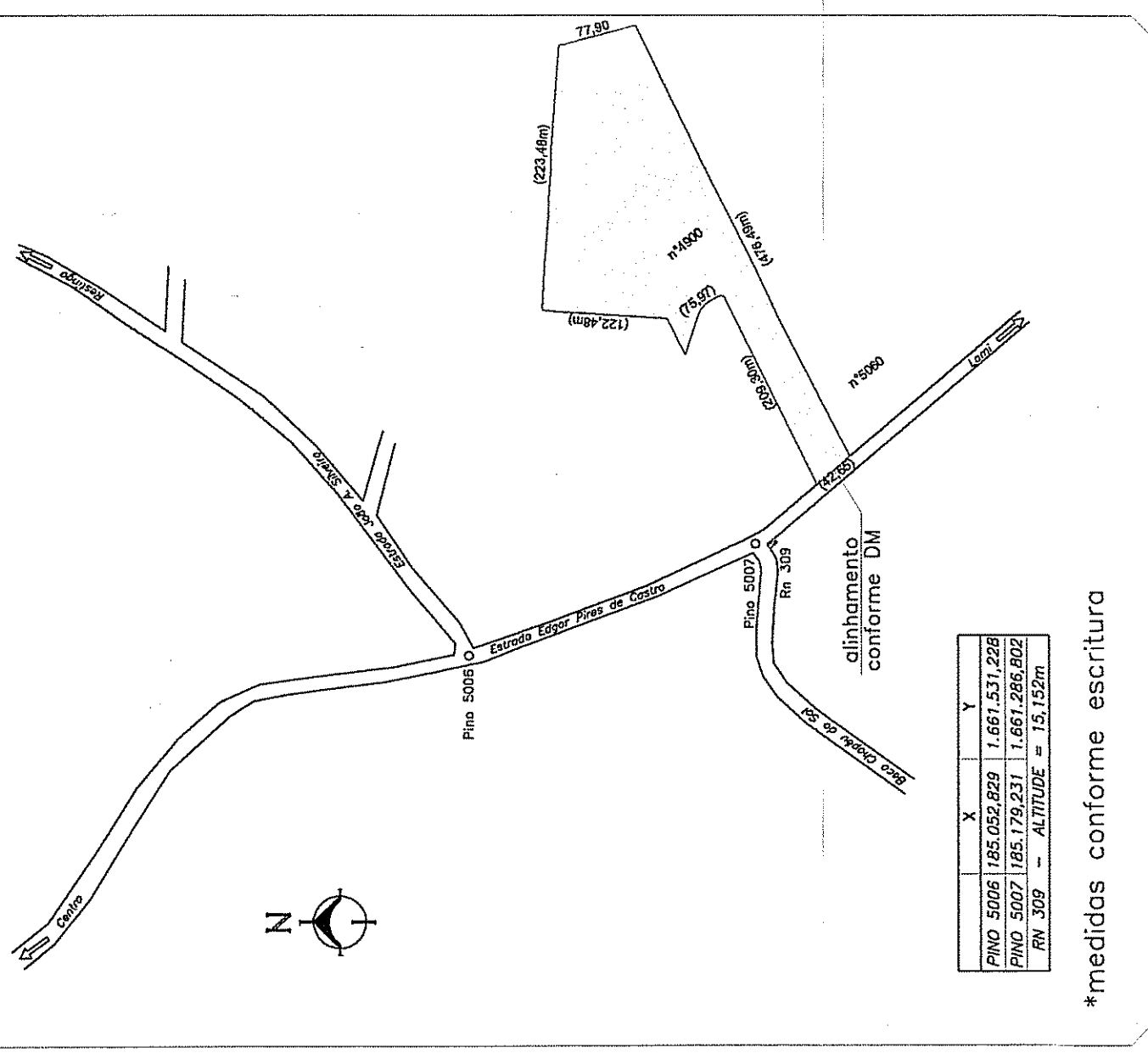
APROVADO
DE ACORDO COM L.C. Nº 321/1996
EXP. ÚNICO 2.318/453.00.6

29.10.2010 *Shirley*

Arq. Selma Rubina Thomaz
Matr. 97767,9
UPSDIC/UPSP/SPM

APROVA C/ MODIFICAÇÃO

LICENCIADO
EM 29/10/2010
UPSD/SPM

SUBMETER AO REGISTRO
DE IMÓVEIS EM 180 DIAS
PASTA 720

04	ALTERAÇÃO DO NOME DA RUA PARA RUA 7089.	29/07/10
03	ALTERAÇÃO DO NOME DAS VIAS E INCLUSÃO DAS VIAS NÃO EFICIENTES JUNTO A QUADRA C.	26/07/10
02	ALTERAÇÃO DA SUBDIVISÃO DOS LOTES DAS QUADRAS A E C.	08/11/09
01	ALTERAÇÃO DA ÁREA NATURAL DE AMORTECIMENTO RUAVAL.	13/06/07

REVISÃO: DISCRIMINAÇÃO: DATA:

PROJETO: LOTEAMENTO GOLDANI

PROJETADE: OSCAR ESCHER

PROFESSOR RESPONSÁVEL: OSCAR ESCHER

RESP. TÉCNICO: OSCAR ESCHER

COORDENADOR: OSCAR ESCHER

PROJETO Nº FASE: 002.318453.006

DATA: 28/12/2007

ESCALA INDICADA: 1/1000

FRANCA: UNICA

OSCAR ESCHER
Arquiteto, Registrado no Conselho de Arquitetura e Urbanismo do Estado de Santa Catarina - CAUR/SC

Rua Paulo Modesto Rampl 18 - Conj. 607
Fone: (51) 3217 - 9242