

PERFIS VIÁRIOS

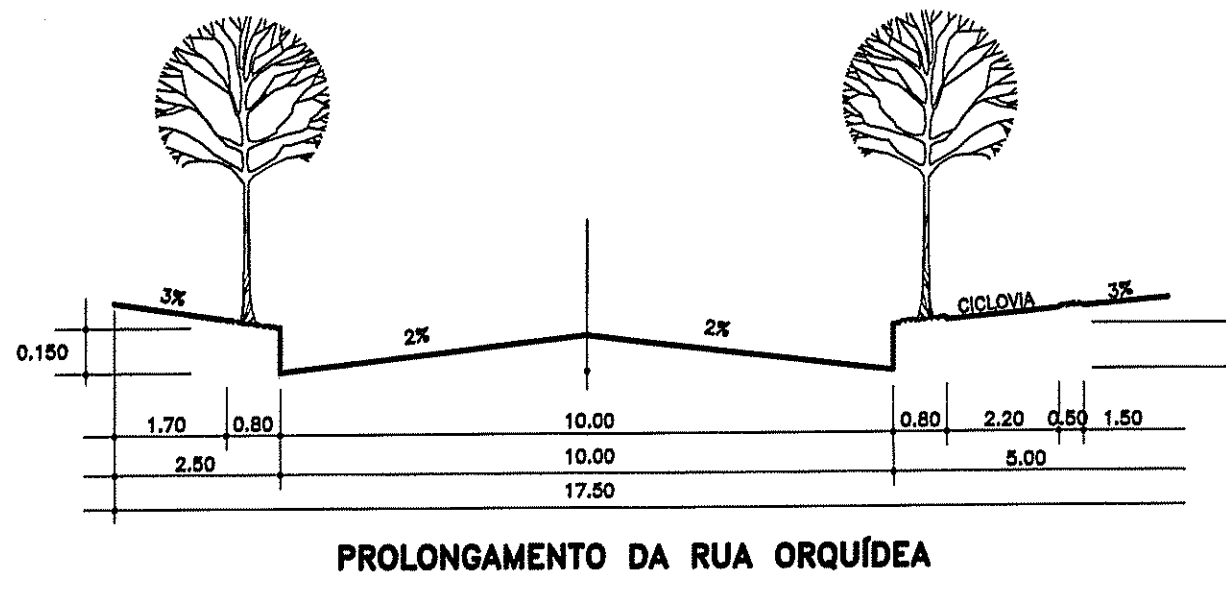
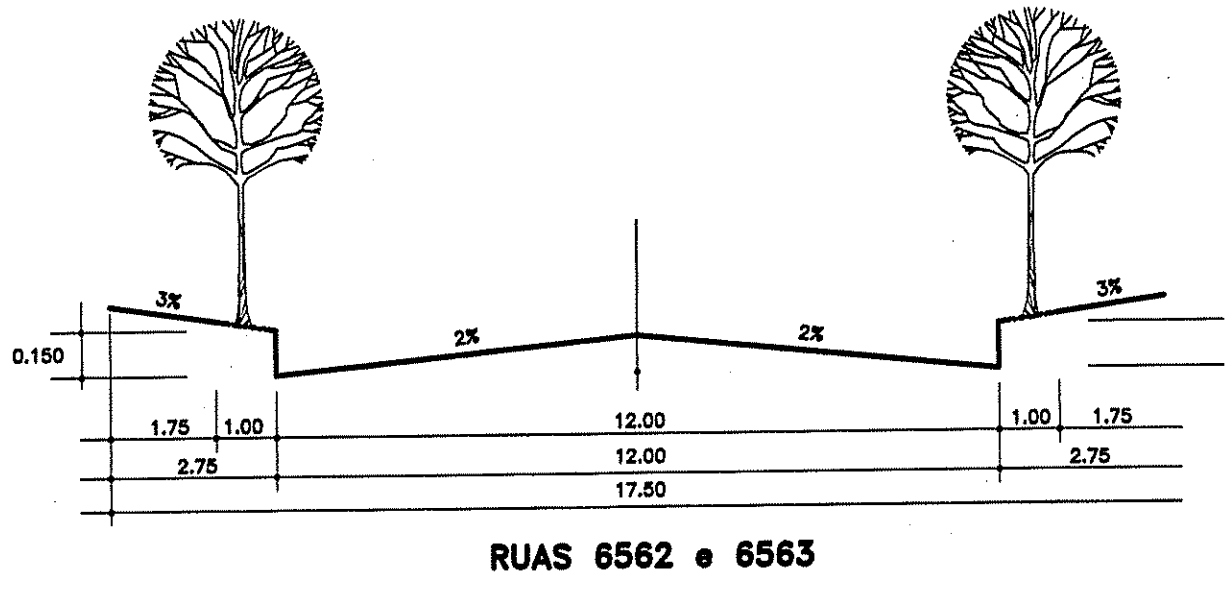

PLANILHA DE ÁREAS PARA LOTEAMENTOS					
SISTEMA	COMENTÁRIO	L.C. 454/89		PROJETO	
		m2	%	m2	%
PRACA/ESCOLA		75.844,25	18,00	88.991,17	20,27
PARKING		8.882,51	2,00		
RECUDO VIÁRIO		-	0,00	-	0,00
VIAS		-	0,00*	44.231,78	10,31
TOTAL DAS ÁREAS DE DESTINAÇÃO PÚBLICA		84.726,76	20,00	133.222,95	30,58
TOTAL DAS ÁREAS DE DESTINAÇÃO PRIVADA		343.292,08	80,00	397.892,76	95,42
TOTAL DAS ÁREAS		428.018,84	100,00	531.115,71	100,00

* CONFORME EOU APROVADO EM 08/03/2008 - PARECER Nº017/08

CONVENÇÃO:

- ÁREA DE PRESERVAÇÃO PERMANENTE DEFINIDA PELA SHAN.
- ÁREA DE PRESERVAÇÃO PERMANENTE PREVISTA POR LEI.

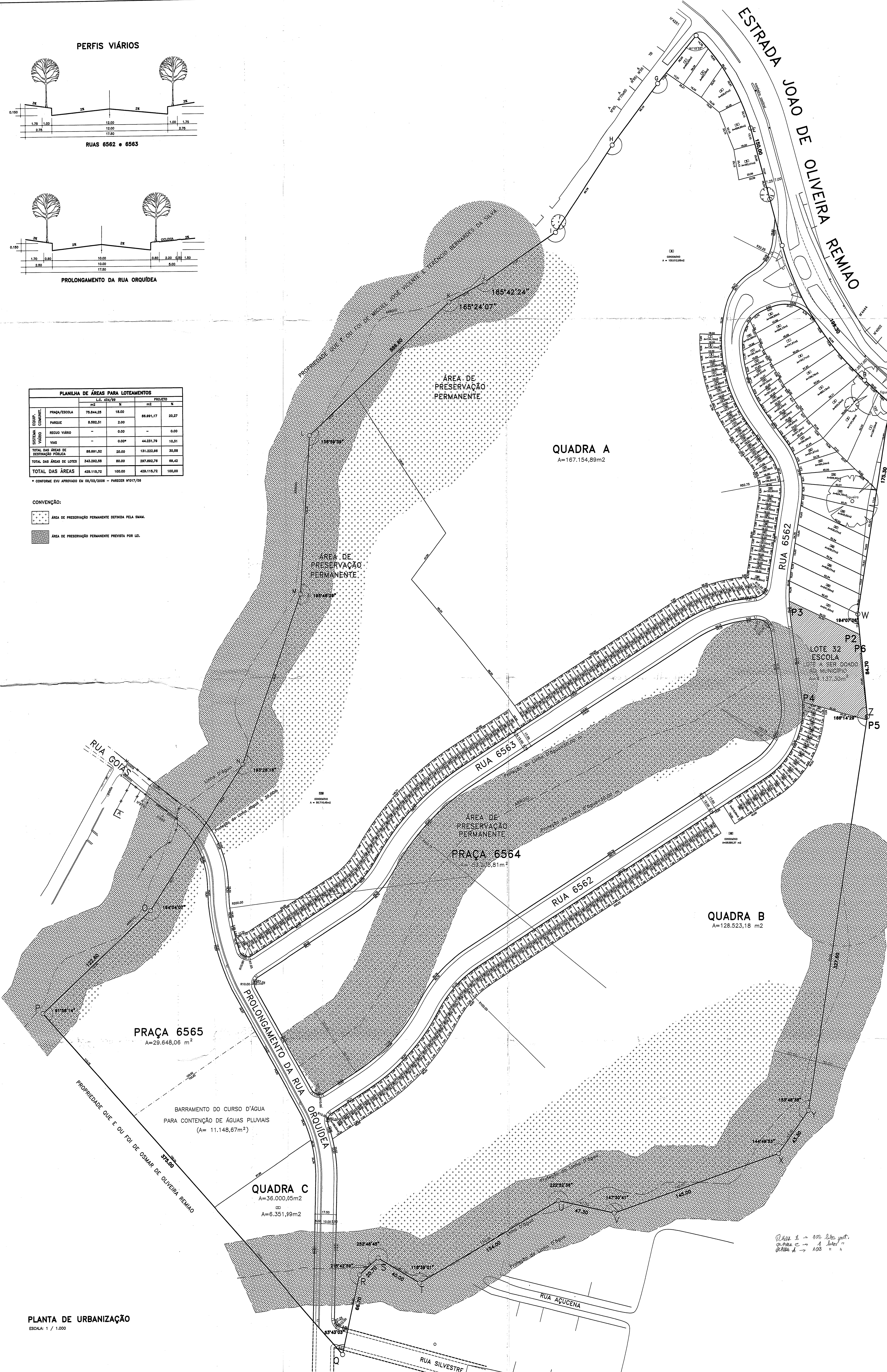

QUADRA A
A=167.154,89m²

QUADRA B
A=128.523,18 m²

QUADRA C
A=36.000,05m²
A=6.351,99m²

Planta de urbanização
QUADRA B → 102 lotes
QUADRA C → 1 lote
QUADRA A → 103 " "

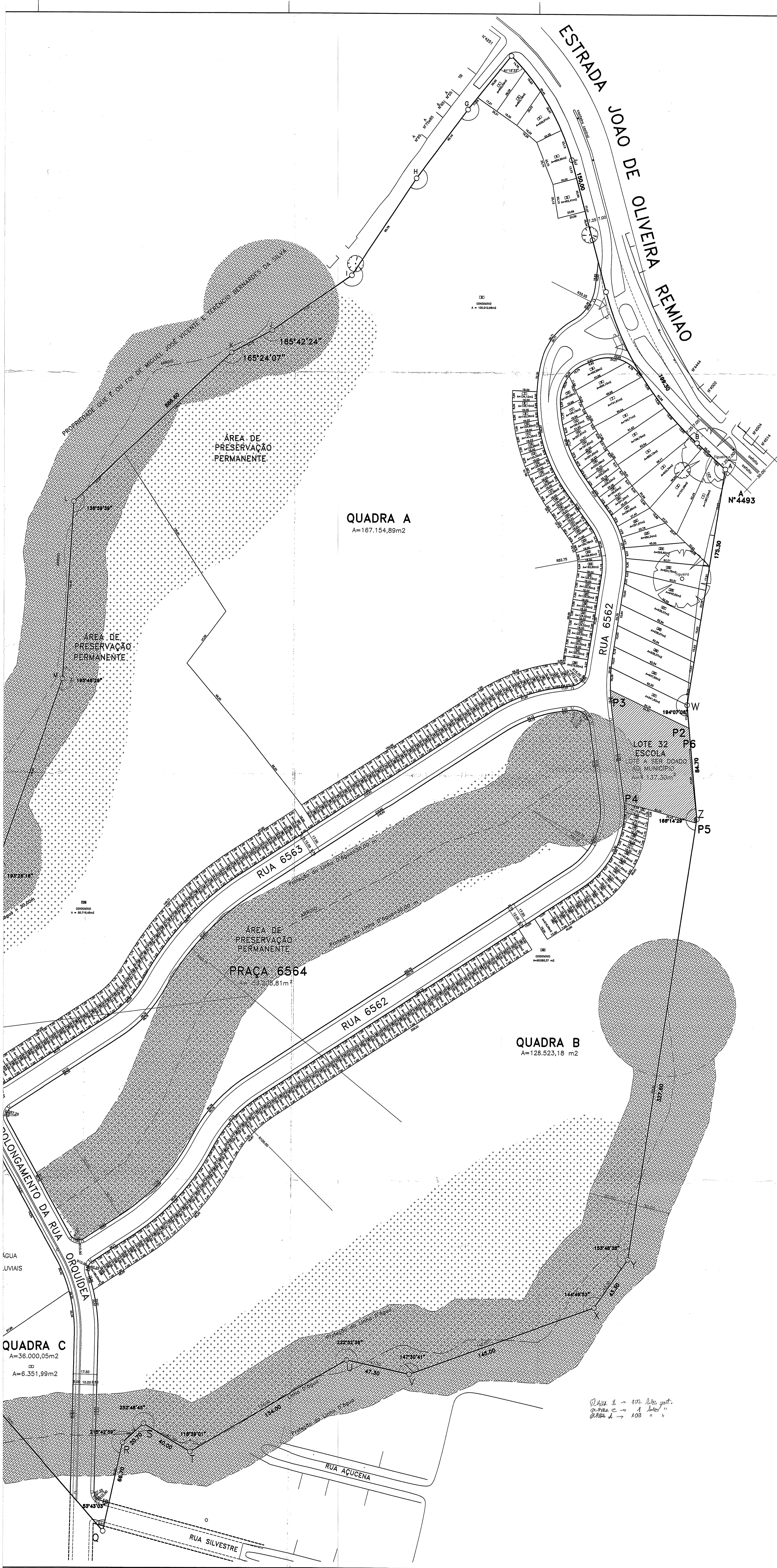
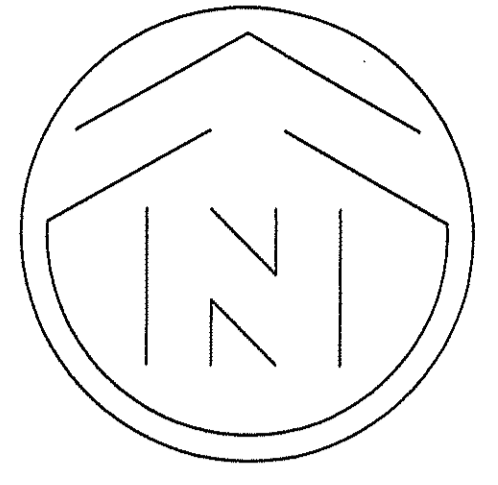

QUADRA A
A=167.154,89m2

QUADRA B
A=128.523,18 m2

QUADRA C
A=36.000,05m2
A=6.351,99m2

B	14.01.08	ACRESCIMO DE INFORMACAO E CORRECCAO DO LOTE 32 (ESCOLA)
A	13.01.08	CORRECCAO AREA DO LOTE 7 DA QUADRA B

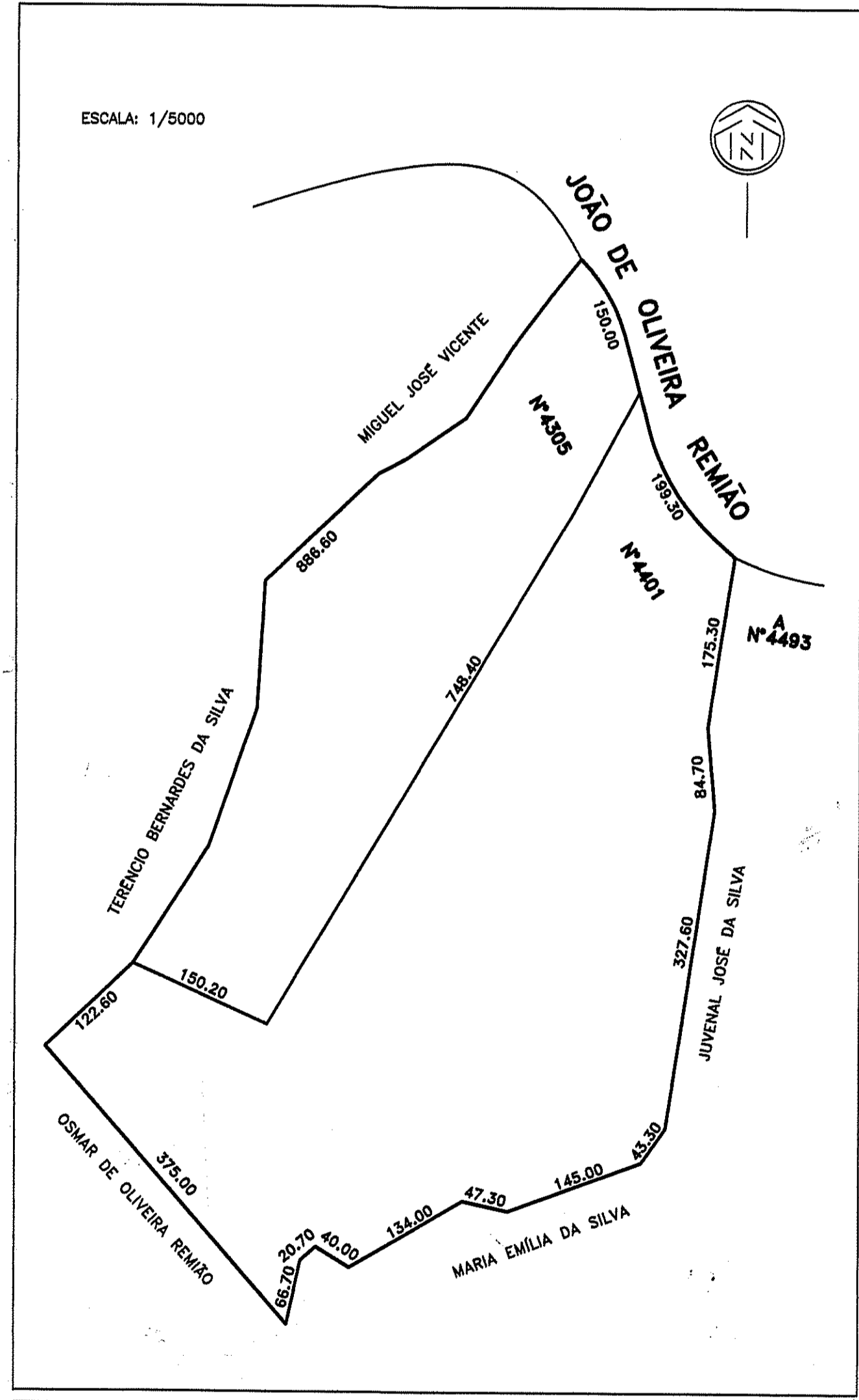

PREFEITURA MUNICIPAL DE PORTO ALEGRE
SPM - SPM - CPU - JPSD

APROVADO

DE ACORDO COM L.C. Nº 434/99
EXP. ÚNICO 2.296.103.002-1
15/10/10

SUBMITER AO REG. TRO DE IMOVEIS 15 DIAS

PROJUNO UPP2
PASTA 723

Handwritten signature: Sandra Lida Lauer
Sandra Lida Lauer
UPSD - SPM - CPU - JPSD
Mestr. 999645

LICENCIAMENTO
EM 04/12/2009
PLU 434/99
UPSD - SPM

Plano 1 - 100 lotes
Plano 2 - 1 lote
Plano 3 - 103 lotes

OBRA	LOTEAMENTO ECOVILLE LESTE EST. JOAO DE OLIVEIRA REMIAO, Nº 4300 E 4400 - PORTO ALEGRE - RS	PROJETO	URBANISTICO
ASSUNTO	PROJETO URBANISTICO	Nº DA URB. 014 - QUART. 008	EU - 1022.894.107.00-9
PROPRIETARIO	MONTANE DOS PRINHEIROS PAR. SOC. E EMPR. COM. LIDA EST. JOAO DE OLIVEIRA REMIAO, Nº 4300 - PORTO ALEGRE - RS	ESCALA	1/1.000
EXECUTOR	PIRANGA ENGENHARIA LIDA	DATA	DEZEMBRO DE 2008
PROJETISTA	ARQ. LUIZ GUSTAVO BERTHOZ - ARQ. ROSANE C. PATERSON C.R.E.A. 139194 - C.R.E.A. 42.861 R. Roca, Lapa, 87468-900	PRANCHAS	01