

PERFIS VIÁRIOS

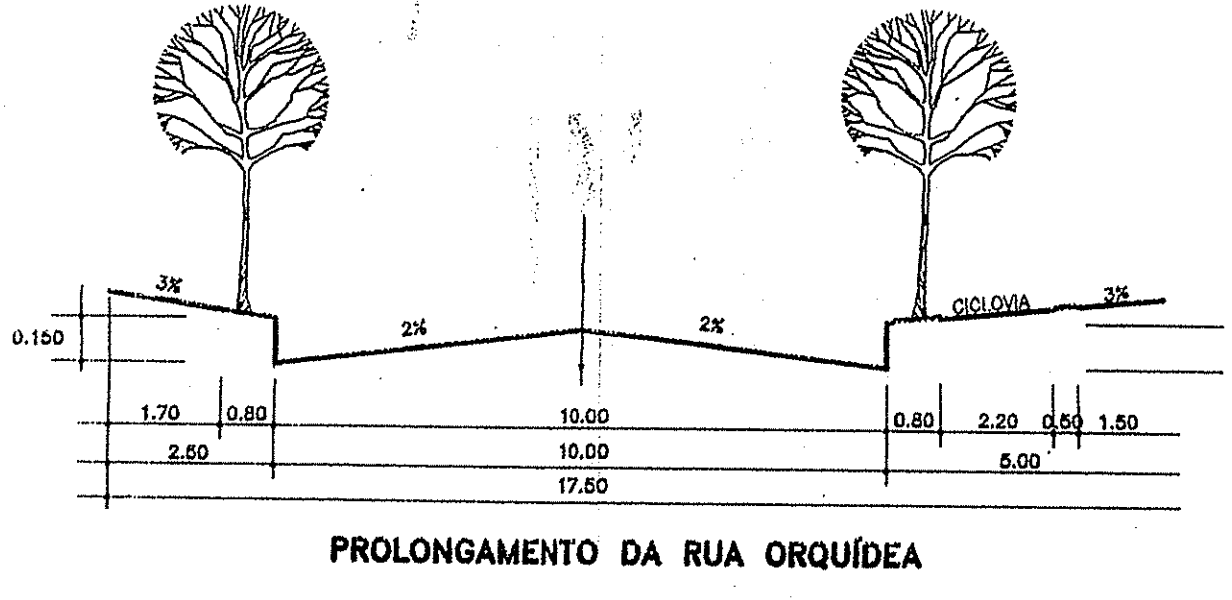
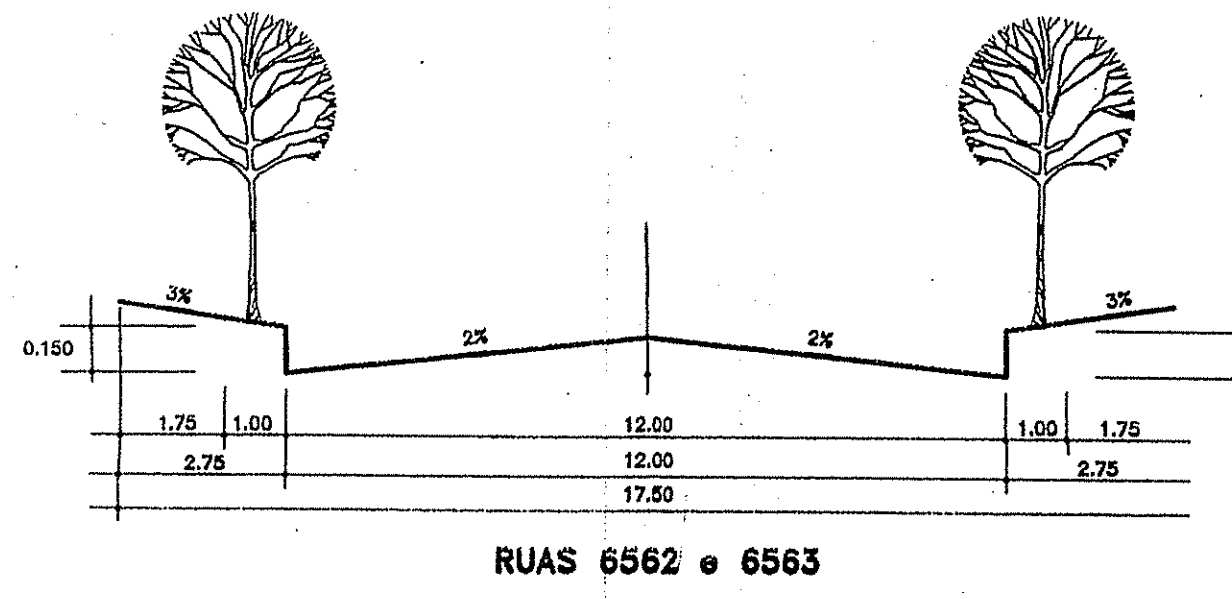

PLANILHA DE ÁREAS PARA LOTEAMENTOS				
L. Nº	L.C. 424/92		PROJETO	
	SI	SE	SI	SE
PRACA/ESCOLA	78.844,53	18,00	86.891,17	20,27
PARKING	8.888,31	2,00	-	-
MEIO VIÁRIO	-	0,00	-	0,00
VIA	-	0,00*	44.231,70	10,31
TOTAL DAS ÁREAS DE DESTINAÇÃO PÚBLICA	86.891,84	20,00	131.122,87	30,58
TOTAL DAS ÁREAS DE LOTES	343.392,59	80,00	397.992,70	96,42
TOTAL DAS ÁREAS	430.284,43	100,00	529.115,57	100,00

* CONFORME DVU APROVADO EM 09/03/2008 - PARECER Nº317/08

CONVENÇÃO:

- ÁREA DE PRESERVAÇÃO PERMANENTE DEFINIDA PELA S.M.A.
- ÁREA DE PRESERVAÇÃO PERMANENTE PREVISTA POR LEI.

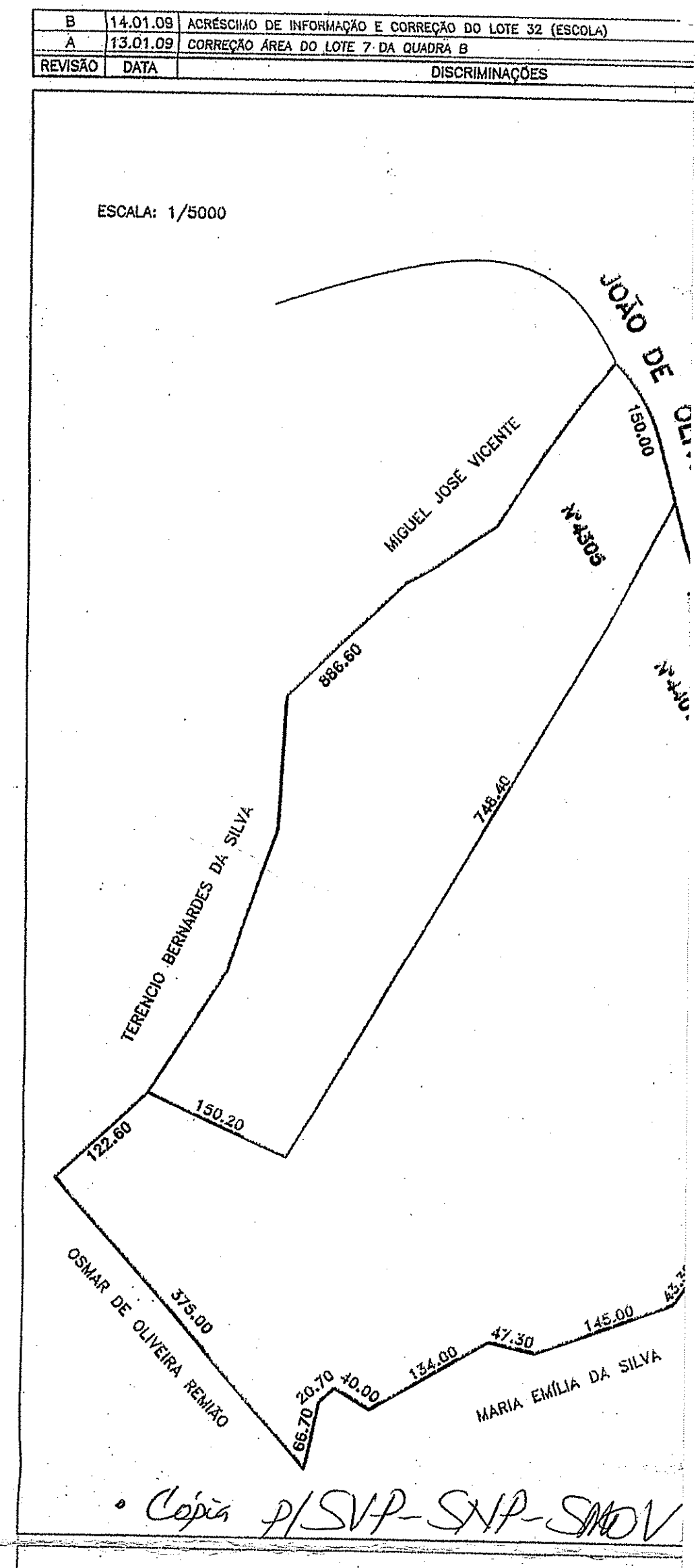
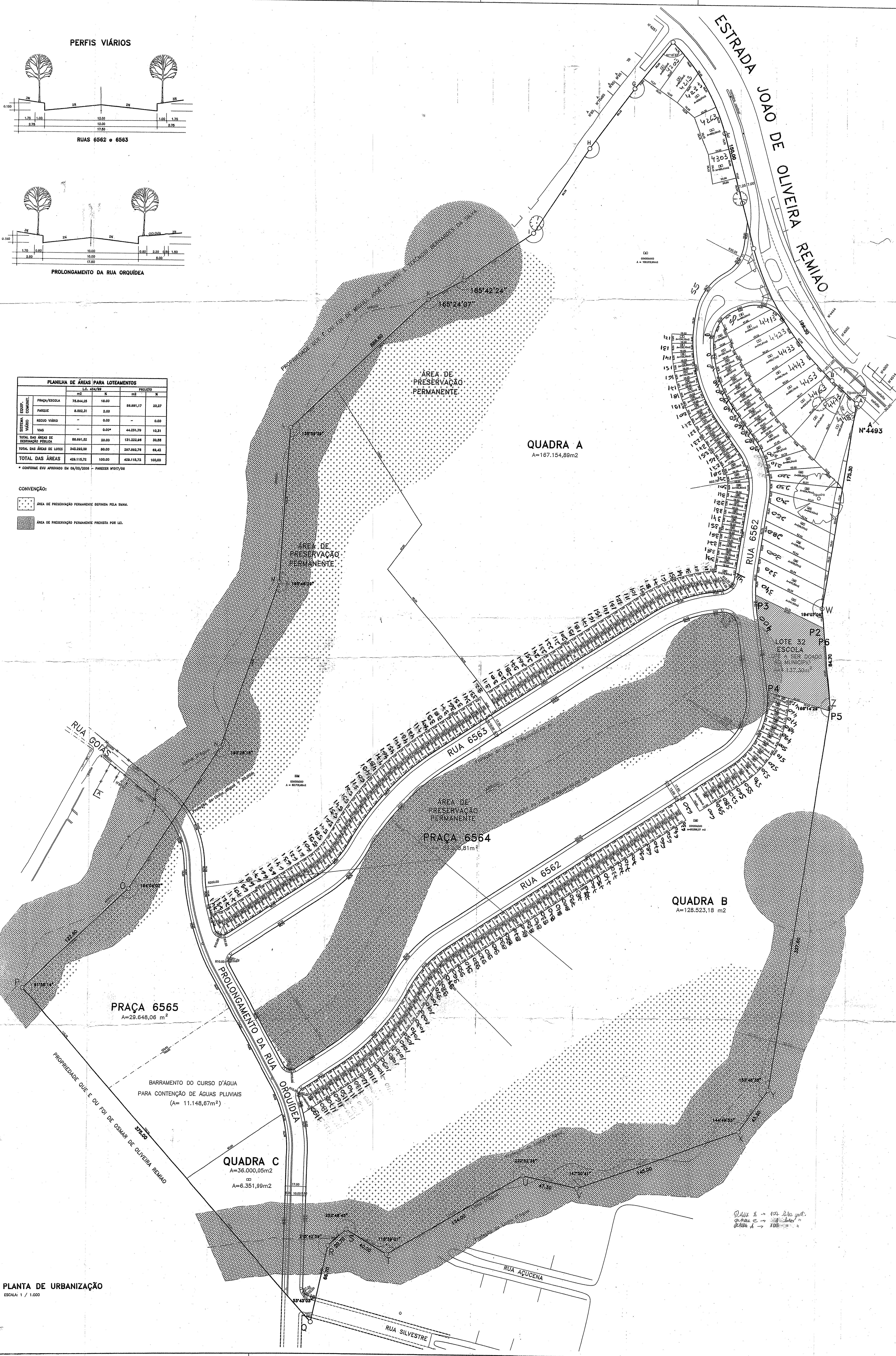
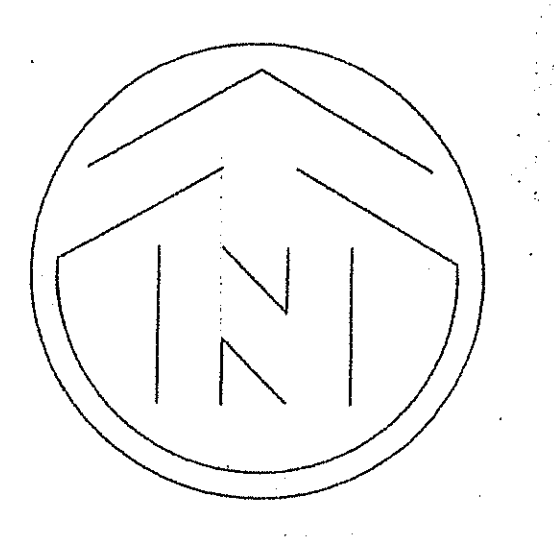

PREFEITURA MUNICIPAL DE PORTO ALEGRE
S.M.A. - S.M.U. - S.M.P. - S.M.O.

APROVADO
DE ACORDO COM L.C. Nº 454/89
EXP. ÚNICO Nº 276/107-00-07

15/10/10

PLANTA NÚMERADA TOTAL
Logradouro: ...

543

OBRA	LOTEAMENTO ECOVILHA LESTE	PROJETO	URBANÍSTICO
ASSUNTO	PROJETO URBANÍSTICO	ESCALA	1/1.000
PROPRIETÁRIO	CONDOMÍNIO ECOVILHA LESTE S.A. - CNPJ Nº 07.000.000/0001-00	DATA	15/10/10
EXECUTOR	PROF. DR. CARLOS ALBERTO DE SOUZA	PROJETA	AR. CARLOS ALBERTO DE SOUZA

PLANTA DE URBANIZAÇÃO
ESCALA: 1 / 1.000