

Sociedade Israelita Riograndense Lar dos Velhos (127,00m)

Décio Jafim e Carlos Schipiguel Jafim (254,69m)

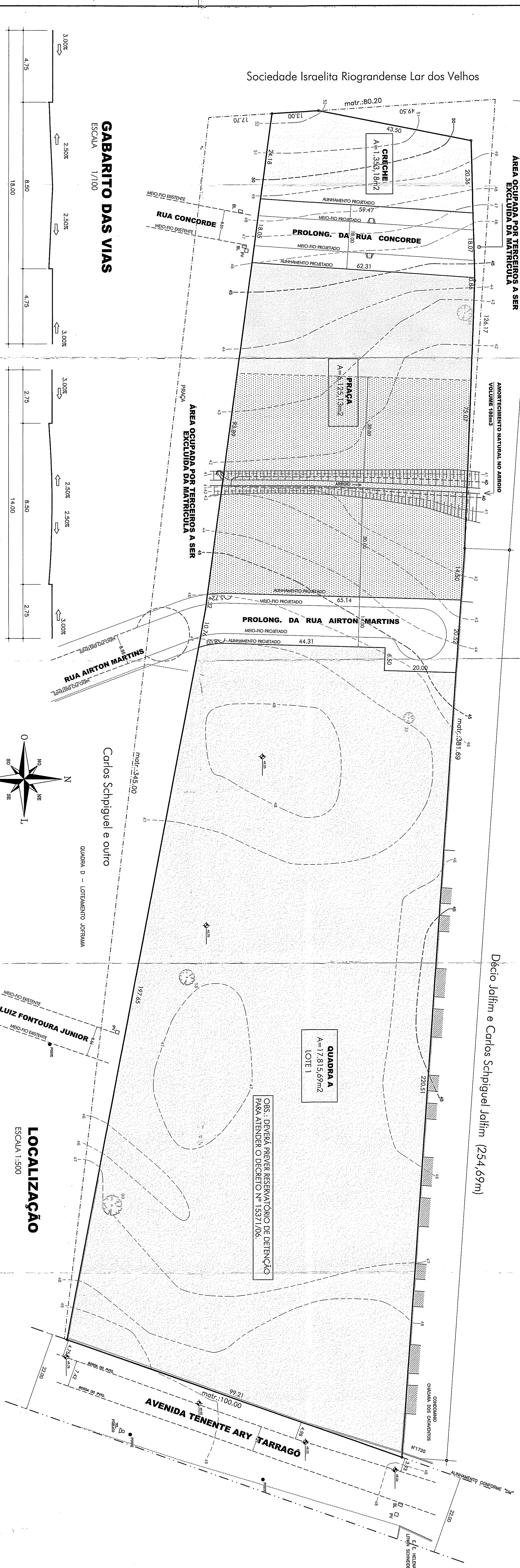

PROLONG. DA RUA CONCORDE

PROLONG. DA RUA AIRTON MARTINS

LOCALIZAÇÃO
ESCALA 1:500

DETALHAMENTO DE RAMPA DE PASSEIO
SEM/ESCALA

PLANILHA DE AREAS

LEGENDA

PLANTA SITUAÇÃO
S/ESCALA

GABARITO DAS VIAS
ESCALA 1/100

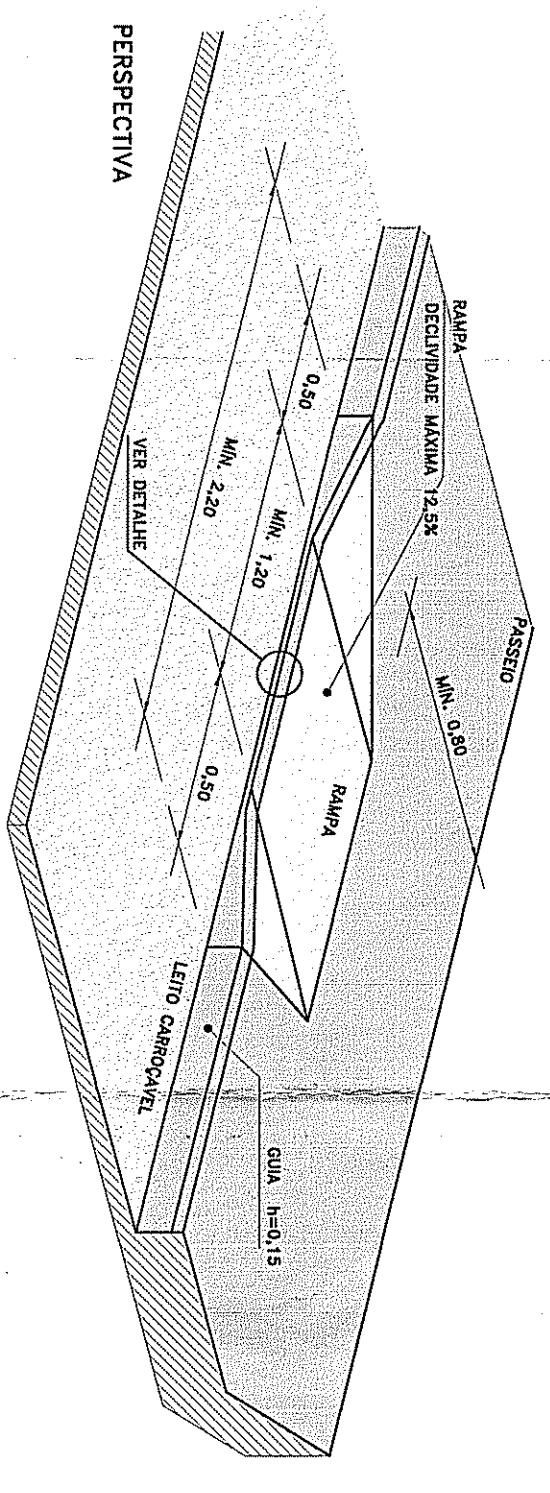

ÁREA DA MATRÍCULA Nº 89.410 - 4ª ZONA		ÁREA OCUPADA POR TERCEIROS A SER EXCLUIDA DA MATRÍCULA	
ÁREA OCUPADA POR TERCEIROS A SER EXCLUIDA DA MATRÍCULA		ÁREA LOTADA	
PLANTILHA DE AREAS	LC 494/99 m ² (%)	PROJETO m ² (%)	
AREAS DE DESTINAÇÃO PÚBLICA			
PRACA	8.235,13	22,25	
EQUIPAM. COMUNIT.	1.533,18	4,92	
TOTAL 1	5504,64	20,08	7478,31
SISTEMA RECTO VARIO	0,00	0,00	0,00
VARIO	2.229,21	8,10	8,10
TOTAL 2	9533,12	35,00	9707,52
TOTAL 1 + 2			35,27
AREAS DE LOTES	TOTAL 3	17815,68	64,73
TOTAL 1 + 2 + 3	27523,21	100,00	27523,21
TOTAL DE LOTES		27523,21	100,00

- ÁREA QUADRAS
- ÁREA PRAÇA
- ÁREA CRECHE
- ÁREA DAS VIAS
- APP - área de preservação permanente

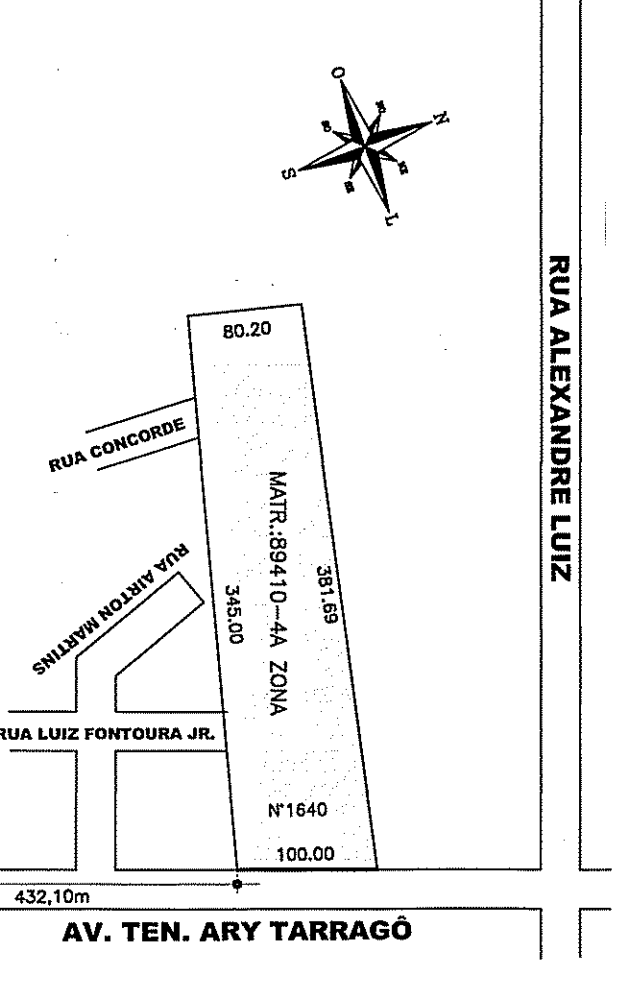

RELATORIO DE REVISÕES

OR	DATA	REVISÃO	INDICAÇÃO DO TIPO DE REVISÃO

SUBMETER AO REGISTRO DE MOVENS EM 180 DIAS

APPROVADO
DE ACORDO COM L.C. Nº 1.934/59
EPP ÚNICO 2.308.833.000.3

APPROVADO
DE ACORDO COM L.C. Nº 4.244/59
EPP ÚNICO 002.307.833.000.2

APPROVADO
DE ACORDO COM L.C. Nº 4.244/59
EPP ÚNICO 002.307.833.000.2

LOTEAMENTO VILLAGIO PLANALTO
EPP ÚNICO 002.308.833.000.3

AVENIDA TENENTE ARY TARRAGÓ, 1140 - POÇO ALGUEIRO / RS

cenpla
consultoria e planejamento

Projeto: Loteamento Villaggio Planalto
Arquiteto: [Assinatura]
Engenheiro: [Assinatura]

PROJETO URBANÍSTICO DE LOTEAMENTO

PLANTA BAIXA / SITUAÇÃO

URB 88