

LEGENDA

- LIMITE TITULADO
- ALINHAMENTO PROJETADO
- ▨ ALARGAM. AV. MONTE CRISTO
- ▨ ALARGAM. AV. EDUARDO PRADO
- ▨ PROLONG. AV. DEÁ COUHAL
- ▨ ALARGAM. AV. DA CAVALHADA

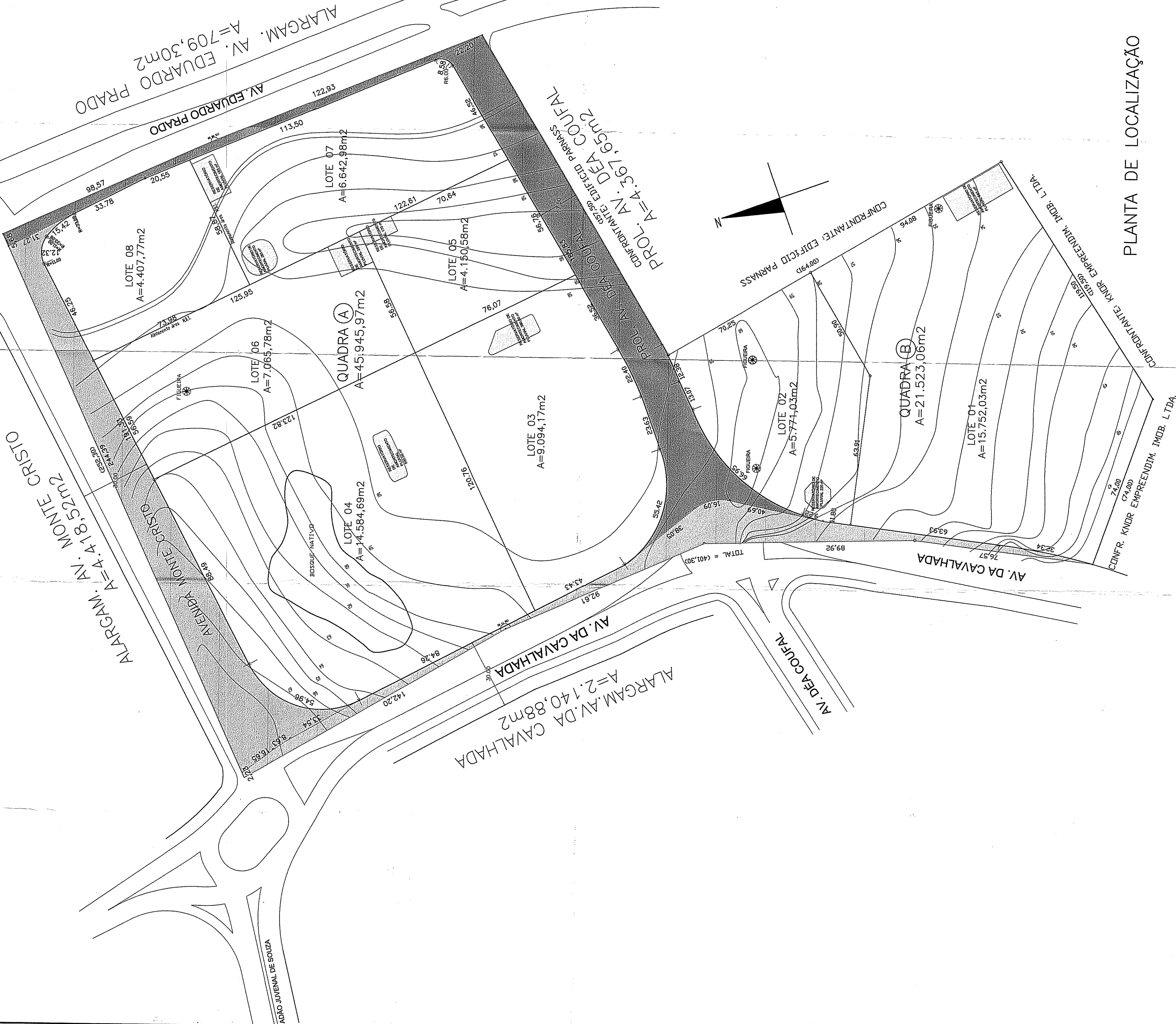

PLANTA DE LOCALIZAÇÃO

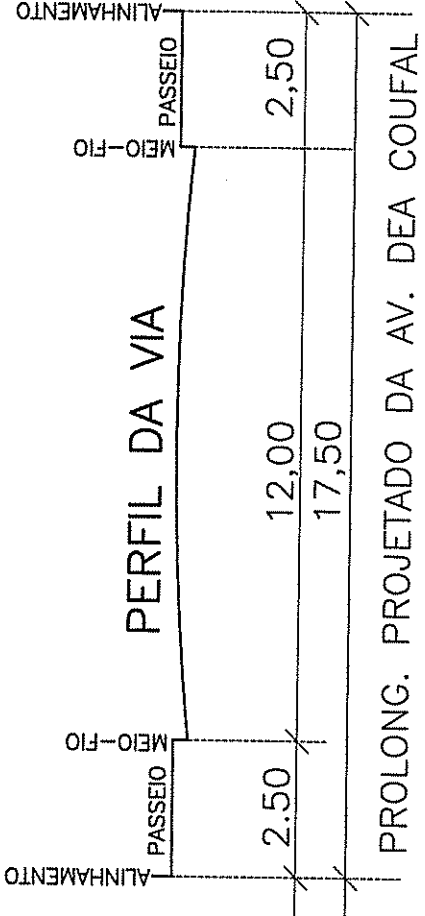

PLANILHA DE ÁREAS

ÁREA DA GLEBA	LC 434/99		PROJETO		TOTAL
	m²	%	m²	%	
EQUIPAMENTOS COMUNITÁRIOS	15.821,00	20,00	79.105,38	100,00	79.105,38
SISTEMA VIÁRIO	11.866,80	15,00	—	—	—
TOTAL PARCIAL	27.686,80	35,00	—	—	—
ÁREAS PRIVATIVAS	—	—	67.469,03	85,29	67.469,03
NÚMERO DE QUADRAS = 02					
NÚMERO DE LOTES = 08					
* DOAÇÃO DE ÁREA PARA EQUIPAMENTOS COMUNITÁRIOS FORA DA GLEBA. MATRÍCULA 59401, FLS.1, LIVRO2, RI DA 3ªZONA					

* DOAÇÃO DE ÁREA PARA EQUIPAMENTOS COMUNITÁRIOS FORA DA GLEBA. MATRÍCULA 59401, FLS.1, LIVRO2, RI DA 3ªZONA

PREFEITURA MUNICIPAL DE PORTO ALEGRE
SPM - SPU - CPU - UPSD

APROVADO

DE ACORDO COM L.C. Nº 434/99

EXP. ÚNICO: 2.500.140.000.0

EM 02.11.2010

PREFEITURA MUNICIPAL DE PORTO ALEGRE
SPM - SPU - CPU - UPSD

RECEBIDO

DE ACORDO COM L.C. Nº 434/99

EM 17.02.12

ESTE DOCUMENTO NÃO
ODE SER REENTRADO DO
PROCESSO

PASTA 733

URP2

EXPEDIENTE ÚNICO 002.400140.00.0 MZ05 UEU016 Q 041

PROJETO URBANÍSTICO DE LOTEAMENTO
ALTOS DA CAVALHADA

AV. EDUARDO PRADO, 415 E AV. CAVALHADA, 5720 - PORTO ALEGRE
MATRÍCULA 59401, FLS.1, LIVRO2, RI DA 3ªZONA

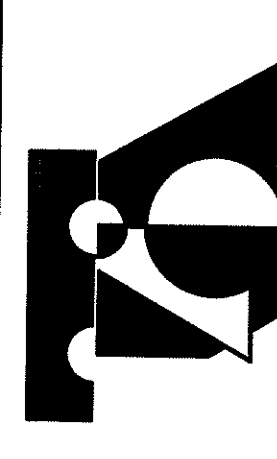

CONSULARQ
ARQ. E URB. SC. LTDA.

PROPRIETÁRIO:

PROJETO

ARQ. MARCELO MARQUESIN CREIA 18.585
Rua Joaquim Manoel de Barros, 100 - Fone/Fax: 3221.5407
marcelo@consularq.com.br

ARQ. ELIANE S. CARLOTI MOTTESI CREIA 19.143
Av. Sen. Salgado Filho 111, apto.24 - Fone/Fax: 3012.1303
eliane@consularq.com.br

PRIMEIRA

DATA: 03/09/09

PLANTA DE SITUAÇÃO, PLANTA GERAL