

PLANTA DE SITUAÇÃO - S/ESCALA

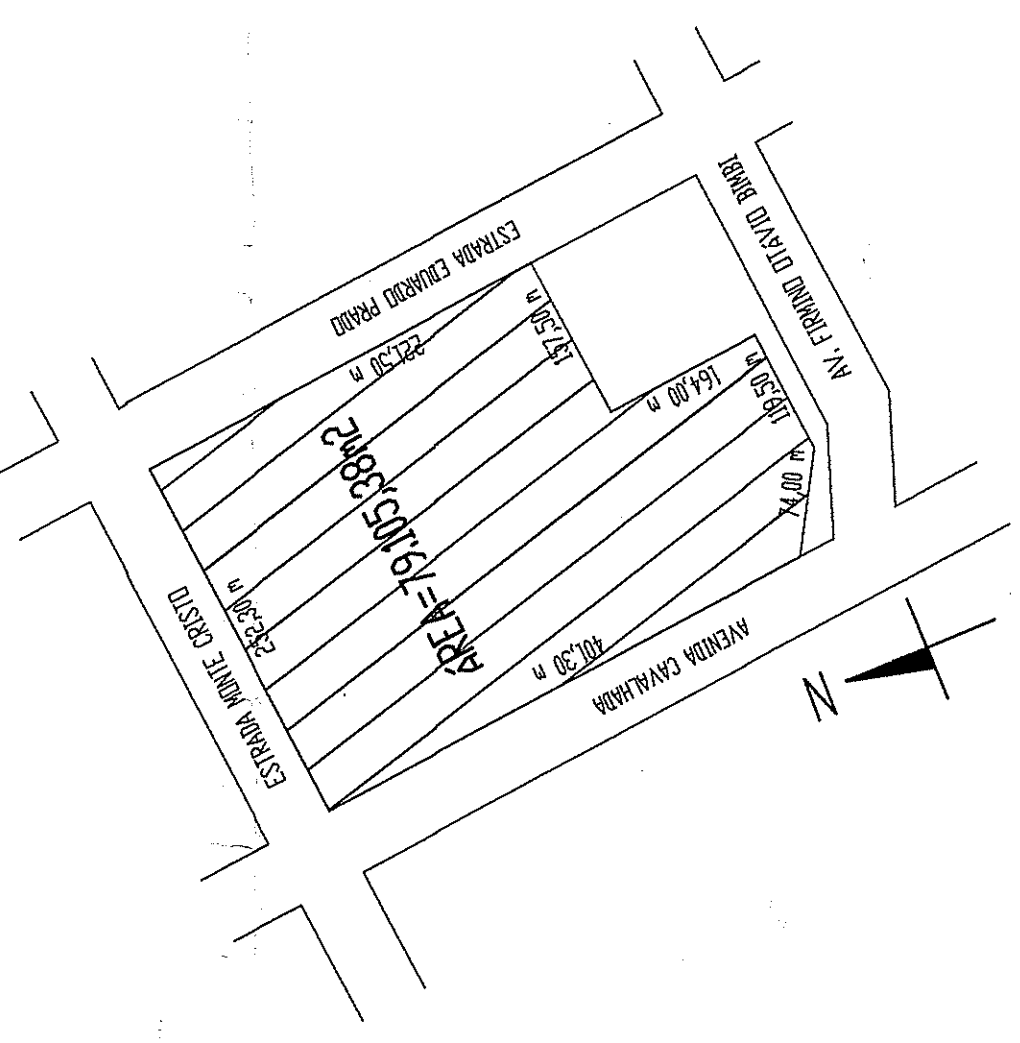

- LEGENDA**
- LIMITE TITULADO
 - ALINHAMENTO PROJETADO
 - ▨ ALARGAM. AV. MONTE CRISTO
 - ▨ ALARGAM. AV. EDUARDO PRADO
 - ▨ PROLONG. AV. DEA COUHAL
 - ▨ ALARGAM. AV. DA CAVALHADA

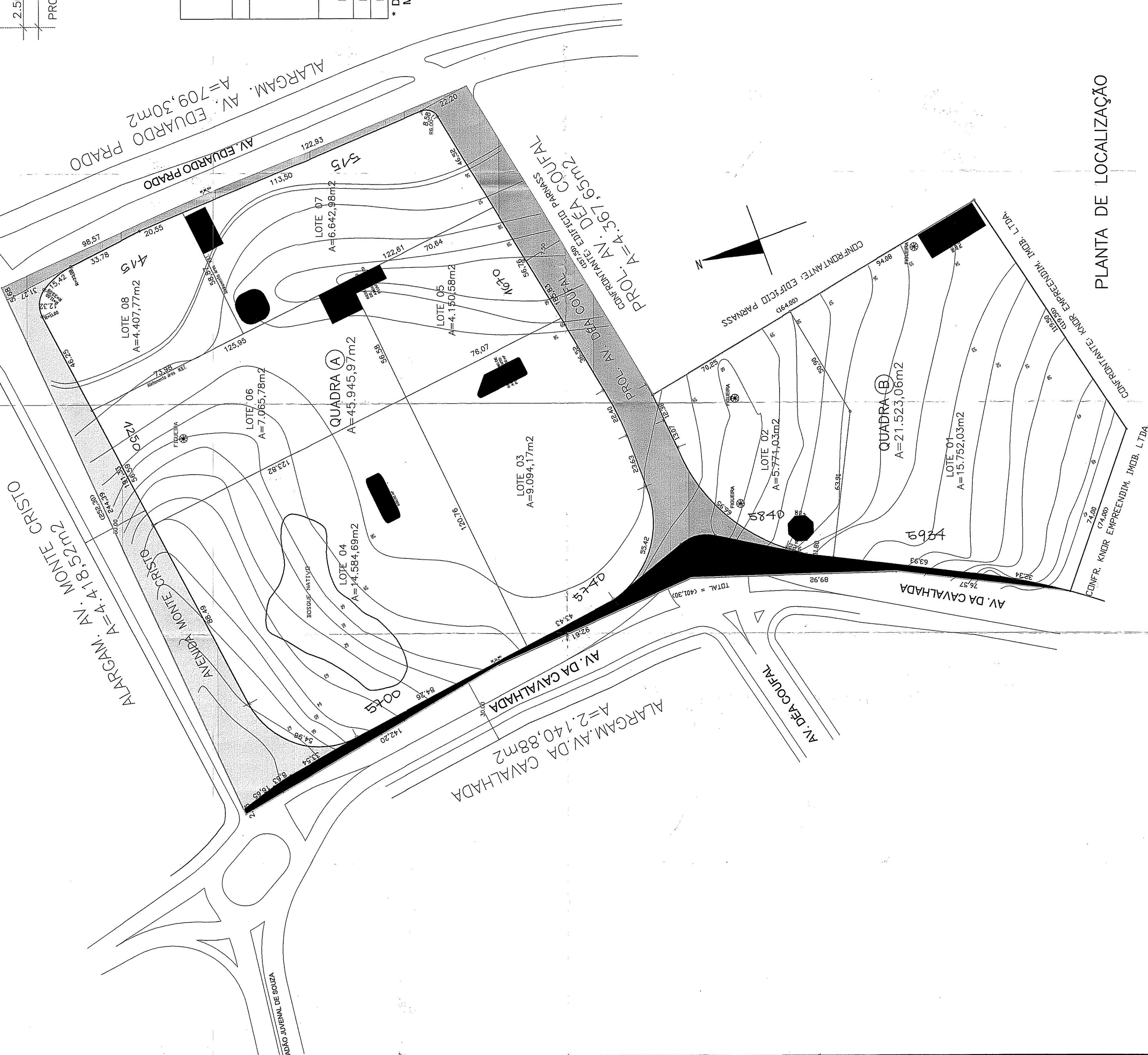
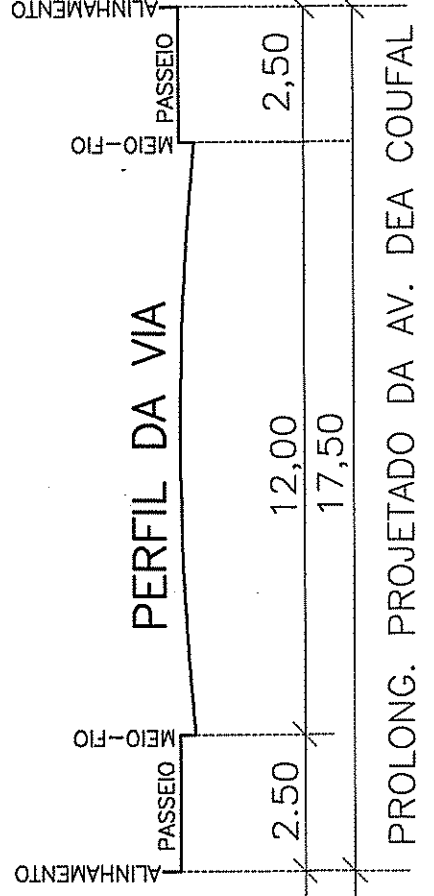

PLANILHA DE ÁREAS

ÁREA DA GLEBA MATRÍCULA	DENTRO DA GLEBA		FORA DA GLEBA		TOTAL
	m²	%	m²	%	
EQUIPAMENTOS COMUNITÁRIOS	79.105,38	100	79.105,38	100,00	79.105,38
ÁREAS PÚBLICAS	15.821,00	20,00	—	—	15.821,00
SISTEMA VIÁRIO	11.865,80	15,00	—	—	11.865,80
TOTAL PARCIAL	27.686,80	35,00	—	—	27.686,80
ÁREAS PRIVATIVAS	—	—	67.469,03	85,29	67.469,03
ÁREAS PÚBLICAS	—	—	—	—	16.360,89
TOTAL	—	—	—	—	11.636,35
ÁREAS PRIVATIVAS	—	—	—	—	67.469,03

NÚMERO DE QUADRAS = 02
 NÚMERO DE LOTES = 08
 * DOAÇÃO DE ÁREA PARA EQUIPAMENTOS COMUNITÁRIOS FORA DA GLEBA.
 MATRÍCULA 59401, FLS.1, LIVRO2, RI DA 3ª ZONA

PLANTA DE LOCALIZAÇÃO

PLANTA-NOMERADA A/571 733

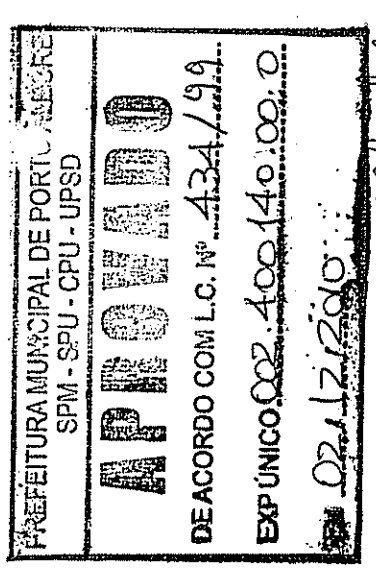

SUBMETTER AO REGISTRO DE IMÓVEIS EM 180 DIAS

ESTE DOCUMENTO NÃO PODE SER REPLICADO OU COPIADO SEM A AUTORIZAÇÃO DO PROPRIETÁRIO

LICENCIADO EM 17.02.2012
 UFRS

A CARTA DE HABITAÇÃO PARA OS LOTES 02, 03, 05 e 07 FICA CONDIÇÃOADA À ENTREGA DAS OBRAS DE URBANIZAÇÃO DO PROLONGAMENTO DO PROJETO DA RUA DEA COUHAL. UFRS

EXPEDIENTE ÚNICO 002.400140.00.0 MZ05 UEU016 Q 041

PROJETO URBANÍSTICO DE LOTEAMENTO ALTOS DA CAVALHADA

AV. EDUARDO PRADO, 415 - AV. CAVALHADA, 5720 - PORTO ALEGRE MATRÍCULA 59401, FLS.1, LIVRO2, RI DA 3ª ZONA



PROPRIETÁRIO: J. [Signature]
 PROJETO: [Signature]

AV. MARULI MARCONINI, 18.896 - RUA SERRA - PORTO ALEGRE - RS - CEP: 91211-900

AV. SENA GOMES, 111 - CEP: 91211-900 - Fone/Fax: 3012.1303 - e-mail: moad@consularq.com.br

PLANTA DE SITUAÇÃO, PLANTA GERAL PLANILHA DE ÁREAS

FRANQUIA ÚNICA

DATA: 05/08/09
 ESCALA: 1:1.000