

SITUAÇÃO (conforme DM)
ESC 1:1000

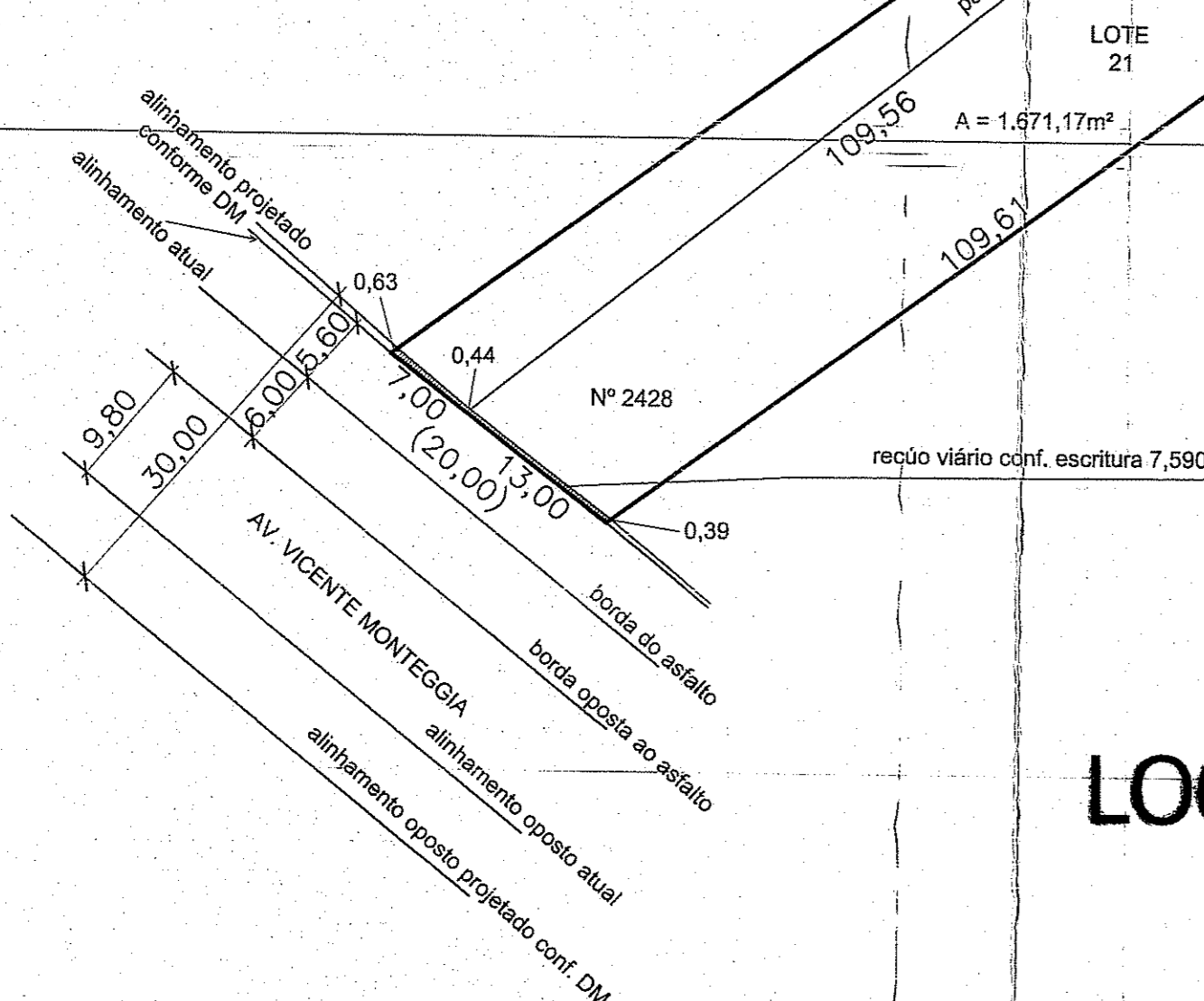
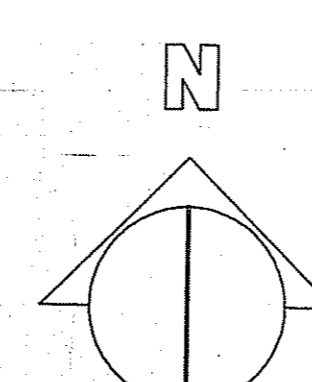
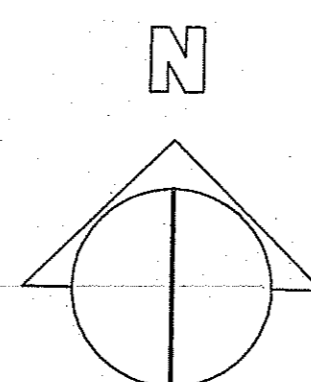

LOCALIZAÇÃO (conforme escritura)
ESC 1:500

ÁREA PÚBLICA
(Área cedida ao Município)

MATRÍCULA 32316
3a ZONA

MATRÍCULA 32315
3a ZONA

PLANILHA DE CONTROLE E REGISTRO			PROJETO	
ÁREA DE DESTINAÇÃO PÚBLICA	SISTEMA VIÁRIO	TRAÇADO	m²	%
			RECÚO	2.125,22
SUB - TOTAL			2.06,02	1,904
			2.331,24	21,555
ÁREA DOS LOTES			8.483,76	78,444
ÁREA TOTAL CONFORME ESCRITURA			10.815,00	100,00
NÚMERO DE LOTES			21 LOTES	

PREFEITURA MUNICIPAL DE PORTO ALEGRE
SPL - S.U. - CPU - URSU
APROVADO
DE ACORDO COM L.C. Nº 145/18
EXP. ÚNICO C.S. 394 S. 11. CO. 3
EM 21/08/18

ESTE DOCUMENTO NÃO
PODE SER RETIRADO DO
PROCESSO 734
SUBMETER AO REGISTRO
DE IMÓVEIS EM 180 DIAS

Arq. Fabiana de Siqueira Rocha
Inscrição Profissional 14800/RS
Mec. 499784

REGULAMENTO Nº 19.07.2016

PROJETO URBANÍSTICO
LOTEAMENTO LYDIA SPERB

ENDEREÇO: Av. Vicente Monteggia, 2428 - Vila Nova

MZ 05 UEU 012 Quarteirão 005

PROPRIETÁRIO: 002.294587.00.8.0000 DATA: Julho/2010

PROJETA: Lydio Sperb e planos DATA: 01/01

ASSUNTO: planta de situação, planta geral, planilha de controle e registro ESCALA: conforme indicação