

PLANTA DE LOCALIZAÇÃO
ESC. 1:500

PLANTA DE SITUAÇÃO
ESC. 1:2500

PREFEITURA MUNICIPAL DE PORTO ALEGRE
SPM - SPU - CPU - JPSD
APROVADO
DE ACORDO COM L.C. Nº 434/99
EXP. ÚNICO 2.314877.00.7
15/01/09

SUBMETER AO REGISTRO
DE IMÓVEIS EM 180 DIAS
URP. 2

15/01/09
Sandra Lucia Leites
Sandra Lucia Leites
UPSDIC/SPU/JPSM
Atrib. 50084.5

**NÃO PODE SER
RETRAI DO
PROCESSO**

PLANTA NUMERADA

S/P para numerar
e finalizar no
processo.

AIIS II - DECRETO Nº 16032

PROJETO URBANÍSTICO
EXP. ÚNICO nº 002.314877.00.7

PROPRIETÁRIO: *Francisco Alves da Cruz*
LOCAL:
ESTRADA BARRO VERMELHO, 1605

RESPONSÁVEL TÉCNICO:
Eng. Civil Leandro C. de Souza
ENGR. CIVIL LEANDRO C. DE SOUZA
CREA 114164

LOCALIZAÇÃO
SITUAÇÃO
PLANILHA DE ÁREAS
PRANCHA
UNICA

ESCALAS
1:500
1:2500

DATA: NOV/2008

ÁREA CONSTRUÍDA

DESENHO

LCS



TABELA DE ÁREAS

ÁREAS DE DESTINAÇÃO	ÁREA DE EQUIPAMENTOS COMUNITÁRIOS (Art. 138, inc. 1º, LC 424/99)	PRAÇA ESCOLA	LC 434/99	
			m2	%
ÁREA DOS LOTES PRIVATIVOS	Sub Total	T1	2.000,00	20
		T2	1.500,00	15
		T1 + T2	3.500,00	35
		T3	6.500,00	65
		T1 + T2 + T3	10.000,00	100
			10.000,00	100

CONVENÇÕES

Divisa do Lote
① N° DO LOTE
10,00 MEDIDA DE LOCAL
(10,00) MEDIDA DE ESCRITURA
— ALIN. PROJETADO

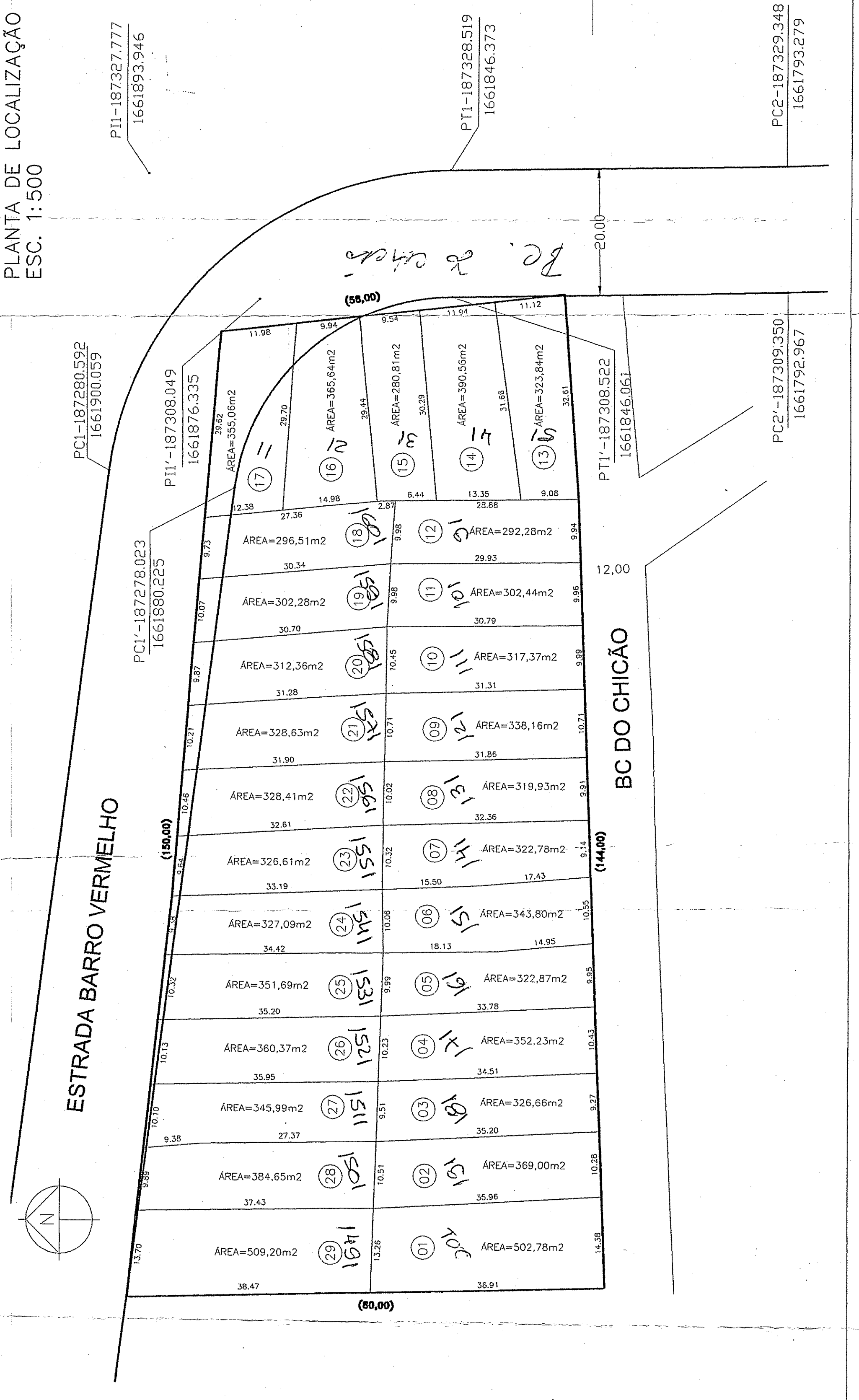
PCI-187280.592
1661900.059

PII-187308.049
1661876.335

PTI-187328.519
1661846.373

PCI-187278.023
1661880.225

PII-187327.777
1661893.946

PTI-187308.522
1661846.061

PCI-187309.350
1661792.967

PCI-187329.348
1661793.279

ESTRADA BARRO VERMELHO

BC DO CHICÃO

(80,00)

(58,00)

(20,00)

(12,00)

(144,00)

Be. do Chicão