

PREFEITURA MUNICIPAL DE PORTO ALEGRE
SPM - SPU - CPU - JPSD
APROVADO
DEACORDO COM L.C. Nº 434/99
EXP. ÚNICO 2.314/1677.00.7
15/01/09

SUBMITER AO REGISTRO
DE IMÓVEIS EM 180 DIAS

Eng.ª Sandra Lucia Lauffer
UPSA/CPU/SPU/SPM
Matr.: 888845

PROJETO URBANÍSTICO
EXP. ÚNICO n.º 002.314877.00.7

LOCAL
ESTRADA BARRO VERMELHO, 1605

ESCALAS
1:500
1:2500

RESPONSÁVEL TÉCNICO:
Eng. CIVIL LEANDRO C. DE SOUZA
CREA 114164

DATA: NOV/2008
ÁREA CONSTRUÍDA
DESENHO
LCS

PRANCHA
UNICA



TABELA DE ÁREAS

ÁREAS DE DESTINAÇÃO PÚBLICA	ÁREA DE EQUIPAMENTOS COMUNITÁRIOS (Art. 138, inc. 1º, LC 424/99)		PRAÇA ESCOLA		LC 434/99	
	Sub Total	ÁREA DOS LOTES PRIVATIVOS	T1 + T2	T3	m2	%
ÁREA TOTAL DO IMÓVEL	10.000,00	10.000,00	2.000,00	0	2.000,00	20
			1.500,00	0	1.500,00	15
			3.500,00	0	3.500,00	35
			6.500,00	0	6.500,00	65
			10.000,00	0	10.000,00	100
			10.000,00	0	10.000,00	100

CONVENÇÕES

- Divisão do Lote
- (01) N.º DO LOTE
- 10,00 MEDIDA DE LOCAL
- (10,00) MEDIDA DE ESCRITURA
- ALIN. PROJETADO

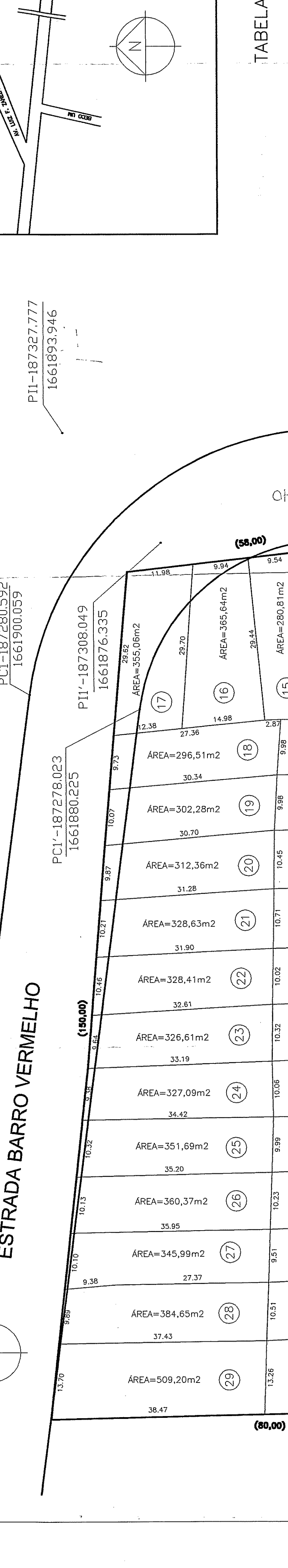
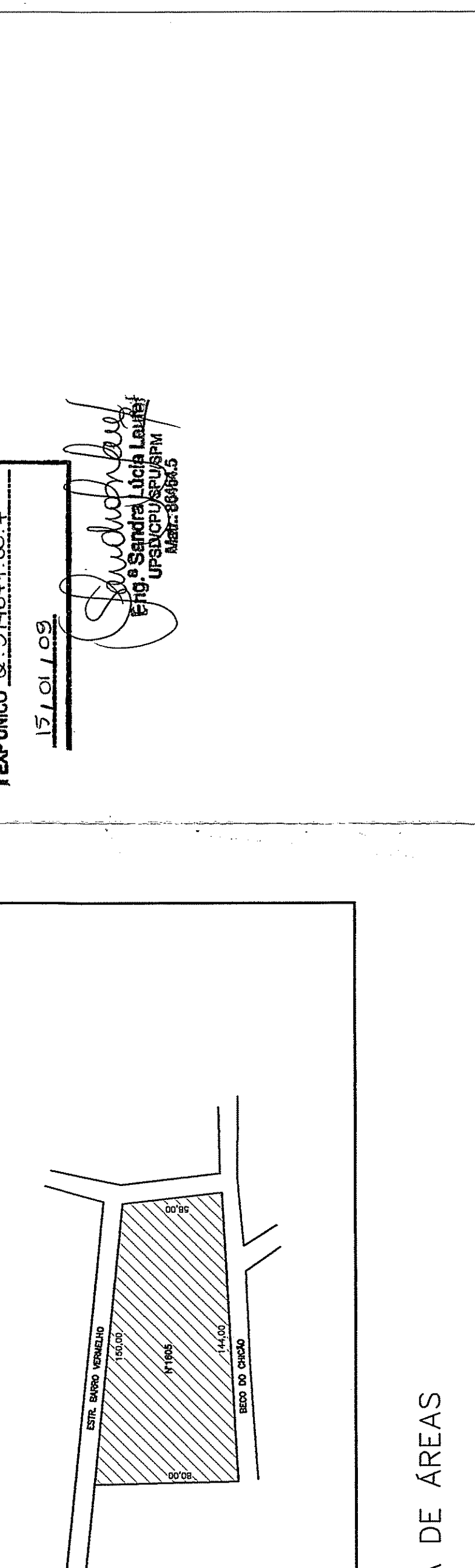
CONVENÇÕES

- Divisão do Lote
- (01) N.º DO LOTE
- 10,00 MEDIDA DE LOCAL
- (10,00) MEDIDA DE ESCRITURA
- ALIN. PROJETADO



TABELA DE ÁREAS

ÁREAS DE DESTINAÇÃO PÚBLICA	ÁREA DE EQUIPAMENTOS COMUNITÁRIOS (Art. 138, inc. 1º, LC 424/99)		PRAÇA ESCOLA		LC 434/99	
	Sub Total	ÁREA DOS LOTES PRIVATIVOS	T1 + T2	T3	m2	%
ÁREA TOTAL DO IMÓVEL	10.000,00	10.000,00	2.000,00	0	2.000,00	20
			1.500,00	0	1.500,00	15
			3.500,00	0	3.500,00	35
			6.500,00	0	6.500,00	65
			10.000,00	0	10.000,00	100
			10.000,00	0	10.000,00	100

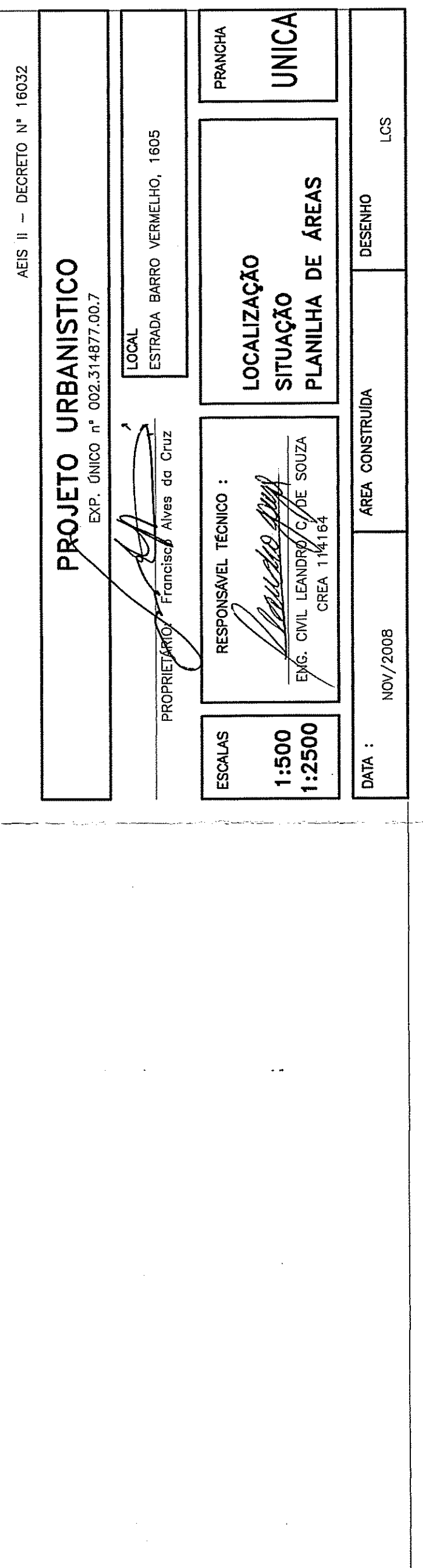