

ÁREA DO IMÓVEL	1. Transcrição 7.375, fls. 259, livro 3-F (remanescente)	2.721,60 m <sup>2</sup>
	2. Transcrição 20.655, fls. 86, livro 3-S (remanescente)	2.090,00 m <sup>2</sup>
	3. TOTAL	4.811,60 m <sup>2</sup>
	4. MENOR POLIGONO	4.811,60 m <sup>2</sup>

Área dos Lotes Privativos	Total 1	Projeto	
		m <sup>2</sup>	%
Áreas de Equipamentos Comunitários (Art. 137, Lc. 434/99)	Escola	0,00	0,00
	Praça	0,00	0,00
	Outros	0,00	0,00
	Total 2	0,00	0,00
Malha Viária	Total 3	316,85	6,59%
	Total 2 + Total 3	316,85	6,59%
Área Total do Loteamento	Total 1 + Total 2 + Total 3	4.811,60	100%

Obs.: Foi instituída Área Especial de Interesse Social - AEIS II para área do Loteamento da Estrada Campo Novo nº 499, através do decreto número 16.701 de 31 de Maio de 2010.

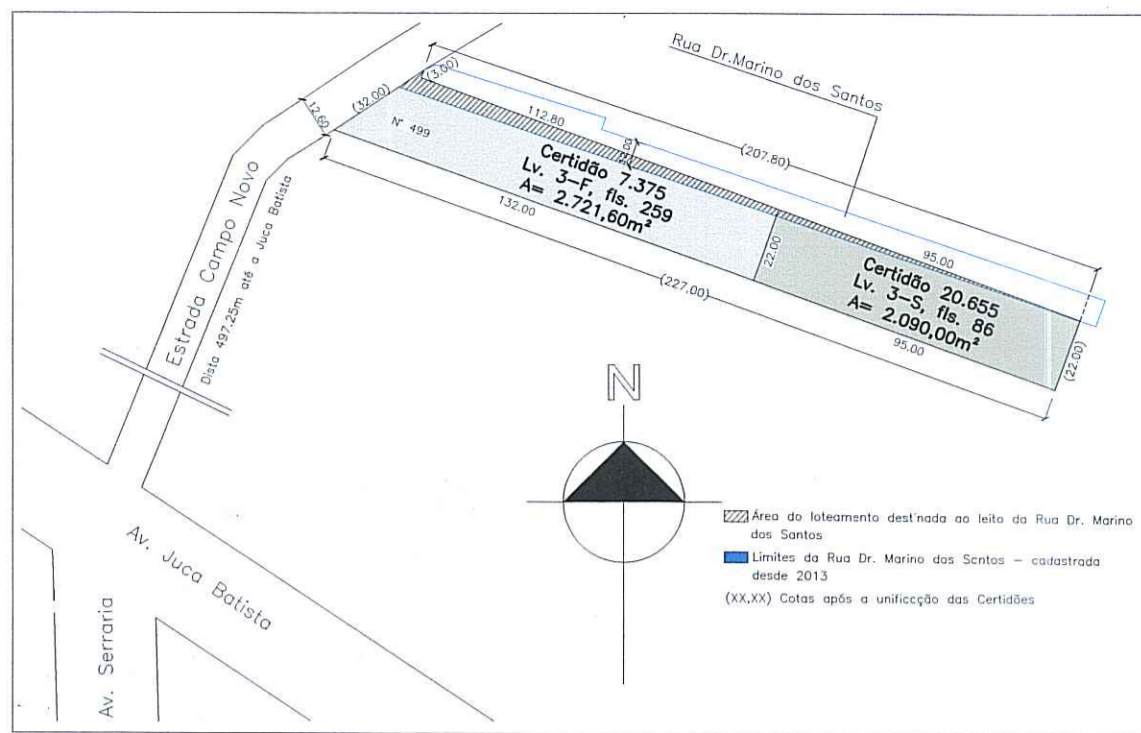

Planta de Situação  
Escala 1/2.000

770



Maria Paula Lüdke Regal  
Arquiteta e Urbanista  
Matr. nº 529336-2  
URF-CPS-SMURB

CJP

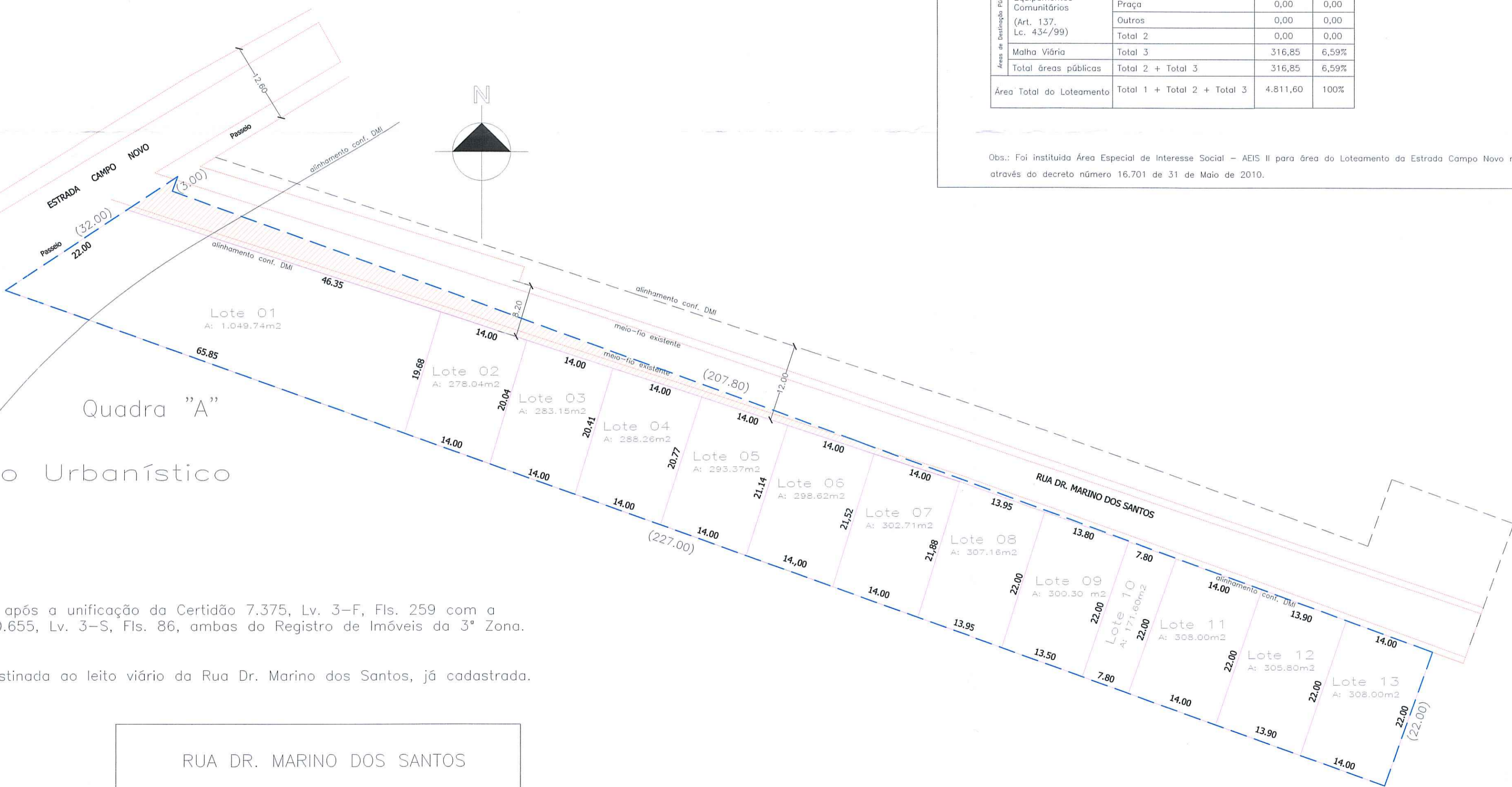

Projeto Urbanístico  
Escala 1/500

--- Limites após a unificação da Certidão 7.375, Lv. 3-F, Fls. 259 com a Certidão 20.655, Lv. 3-S, Fls. 86, ambas do Registro de Imóveis da 3ª Zona.

▨ Área destinada ao leito viário da Rua Dr. Marino dos Santos, já cadastrada.

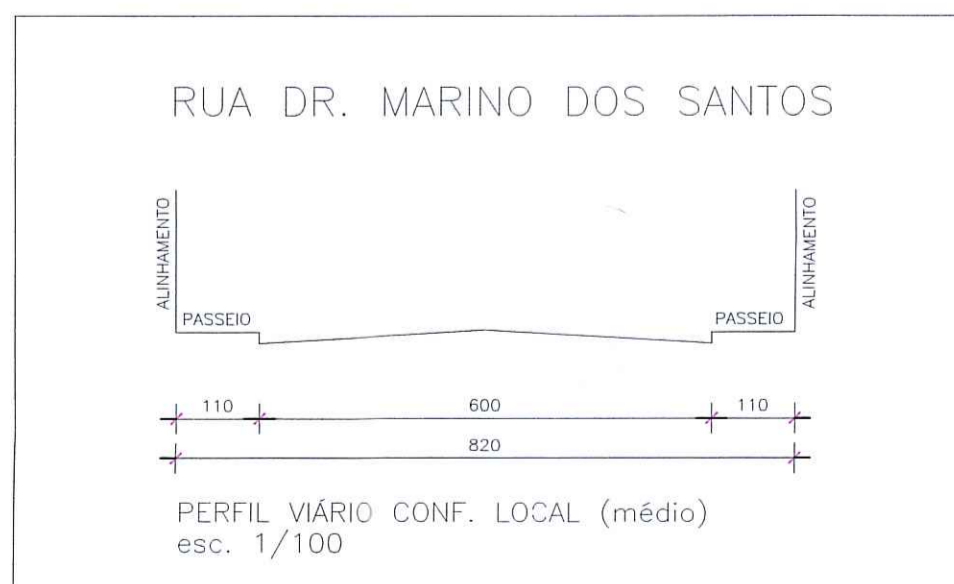

EXPEDIENTE ÚNICO 002.221263.00.3

PROJETO URBANÍSTICO REGULARIZAÇÃO DE LOTEAMENTO ESTRADA CAMPO NOVO Nº 499 SITUAÇÃO, PROJETO URBANÍSTICO, PLANILHA DE ÁREAS E PERFIL VIÁRIO		
Proprietário	ANTÔNIO CESAR REIS DE ALMEIDA E OUTROS	DATA: MAR. 2018
Projeto	ARQ. DEISE CANDEMIL VALIM :.: CAU A29.667-8	
	ARQ. JEANE BICCA SOFIA :.: CAU A1.241-6	
	ENG. LUCIANO SALDANHA VARELA :.: CREA 59.600	
	L.VARELA@FSM-PORTA.COM.BR	PRANCHA ÚNICA