

**Situação conforme registros**  
Escala: 1/500

R.I. 7.375

R.I. 20.655

**Planta de Situação**  
Escala: 1/2.000

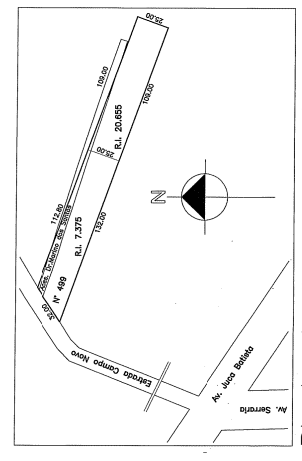

PREFEITURA MUNICIPAL DE PORTO ALEGRE  
S.M. - S.D.U. - U.R.S.D.  
**APROVADO**  
FACEDOR COM L.C. Nº 4.241/89  
EXP. ÚNICO 02.221.913.003  
EM 21.03.2010

Projeto de Situação  
S.M.0587/09/09/09/09  
S.M.0587/09/09/09/09  
PASTA 710

PREFEITURA MUNICIPAL DE PORTO ALEGRE  
S.M. - S.D.U. - U.R.S.D.  
**APROVADO**  
FACEDOR COM L.C. Nº 4.241/89  
EXP. ÚNICO 02.221.913.003  
EM 21.03.2010

**Levantamento Cadastral**  
Escala: 1/500

**Convenção:**

- Avançada
- Reserva
- Mista
- Telhado
- Rua pavimentada
- Árvore isolada
- Poste
- Boca de Lobo
- Curva de Nivel
- Hidroflú
- Lotação conf. local
- Matrícula original

**Numeração Predial**

Lote	Matr. Predial	Nº ZONE
Lote 01	157.001	05
Lote 02	157.002	05
Lote 03	157.003	05
Lote 04	157.004	05
Lote 05	07799	155
Lote 06	157.006	05
Lote 07	157.007	155
Lote 08	157.008	155
Lote 09	157.009	155
Lote 10	157.010	155
Lote 11	157.011	155
Lote 12	157.012	155
Lote 13	157.013	155
Lote 14	157.014	155

**PROJETO URBANÍSTICO**  
PROPOSTA DE LOTEAMENTO URBANO Campo Novo P-466

**SITUAÇÃO, PLANTA CONF. MATRÍCULAS E PLANIMÉTRICO CADASTRAL**

PROJETO DE ARQUITETURA: *[Assinatura]*  
PROJETO DE ENGENHARIA: *[Assinatura]*  
PROJETO DE GEOMÉTRIA: *[Assinatura]*  
PROJETO DE SANEAMENTO: *[Assinatura]*  
PROJETO DE DRENAÇÃO: *[Assinatura]*  
PROJETO DE REDE DE ABASTECIMENTO DE ÁGUA: *[Assinatura]*  
PROJETO DE REDE DE ESGOTO SANITÁRIO: *[Assinatura]*  
PROJETO DE REDE DE ESGOTO PLUVIAL: *[Assinatura]*  
PROJETO DE REDE DE DISTRIBUIÇÃO DE GÁS: *[Assinatura]*  
PROJETO DE REDE DE DISTRIBUIÇÃO DE ENERGIA ELÉTRICA: *[Assinatura]*

DATA: JUL. 2010  
PROPOSTA Nº: 002.221.263.003