

**PLANTA Nº 01**  
ÁREA DO IMÓVEL

1. TITULADA (A1)	(13.892,00+7.952,28+13.057,00) m2	32.894,23 m2
2. ATÍNGIDA PELO FODDA (A2)		32.894,23 m2
3. LOUBA (A1-A2)		32.894,23 m2
4. PERMUTAÇÃO		32.894,23 m2

PLANTAS Nº		LC CMDB	PROJETO
ÁREA DOS LOTES PRIVATIVOS	T1	26.371,99	80,00% 27.683,63
ÁREA DE EQUIPAMENTOS COMUNITÁRIOS	PRACA		5.933,95 18,00%
(ART 157, LC-454/99)	ESCOLA		741,72 2,27%
LOTES (ART 158, LC-454/99)	PARQUE		699,29 2,00%
ÁREA DE DESTINAÇÃO PÚBLICA	T2	119,38	0,36%
ÁREA DE DESTINAÇÃO PÚBLICA	T3	868,86	2,63%
ÁREA DE DESTINAÇÃO PÚBLICA	T4	4.413,42	13,39%
SUB TOTAL	T2 + T3 + T4		
ÁREA TOTAL DO IMÓVEL (A1)	T1 + T2 + T3 + T4	32.894,23	100% 32.894,23

CH=ÁREA DE DOAÇÃO FORA DO DESMEMBRAMENTO  
737,38 2,07,28 6,24% PARTE DA MATRÍCULA NÚMERO 145.721 E A TOTALIDADE DA MATRÍCULA NÚMERO 145.722 MAS A RETIFICAÇÃO DO ARRANJO DA RUA 7189  
737,38 2,10% PARTE DA MATRÍCULA NÚMERO 1.154 DOAÇÃO DO EXPEDIENTE UNICO NÚMERO 022.000/2007

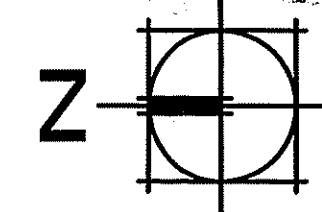
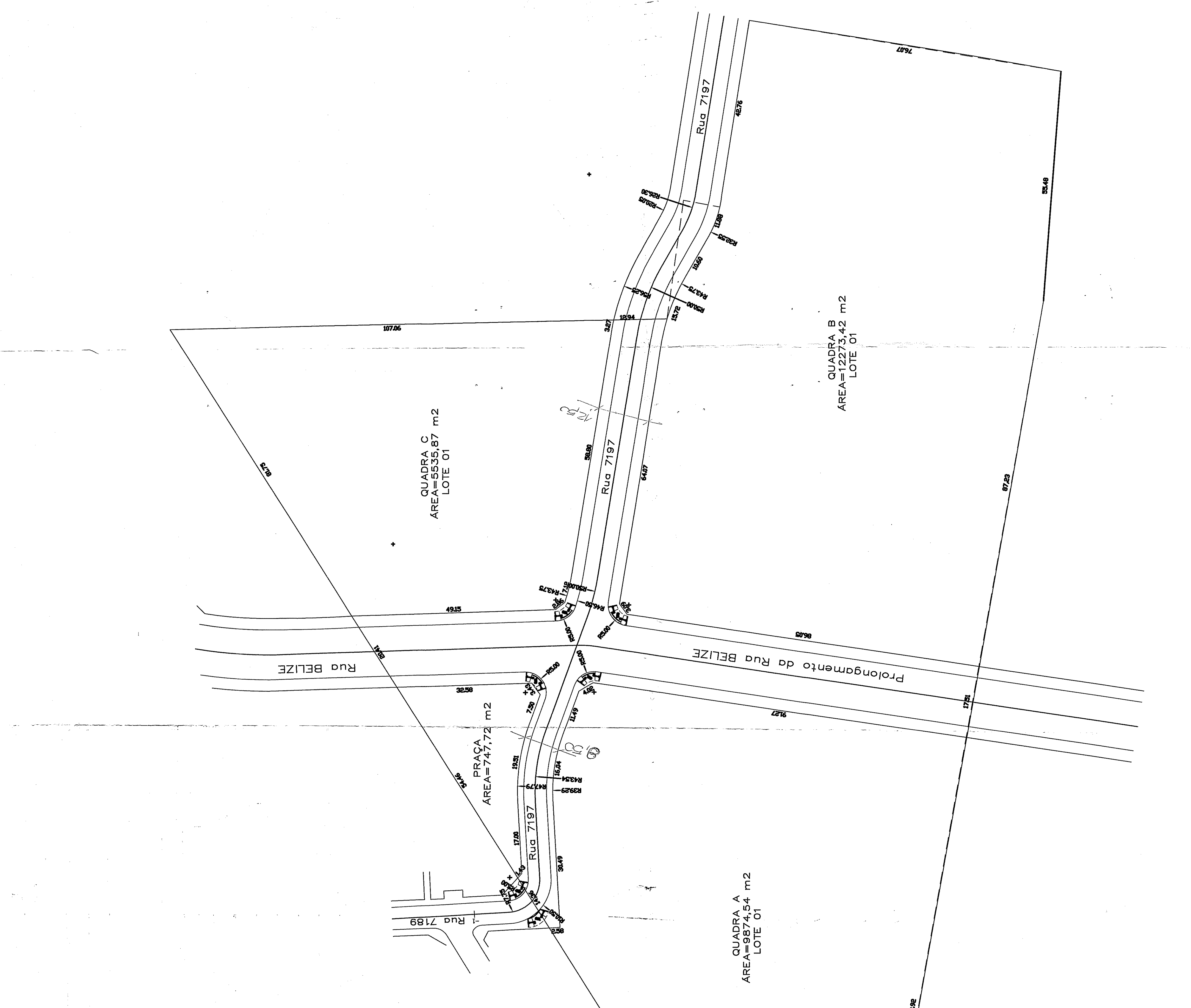

Bocão Det  
ÁREA=119,26 m2

Esc: 1/500

**Implantação**

**SITUAÇÃO CONFORME ESCRITURA ESCALA 1:5000**

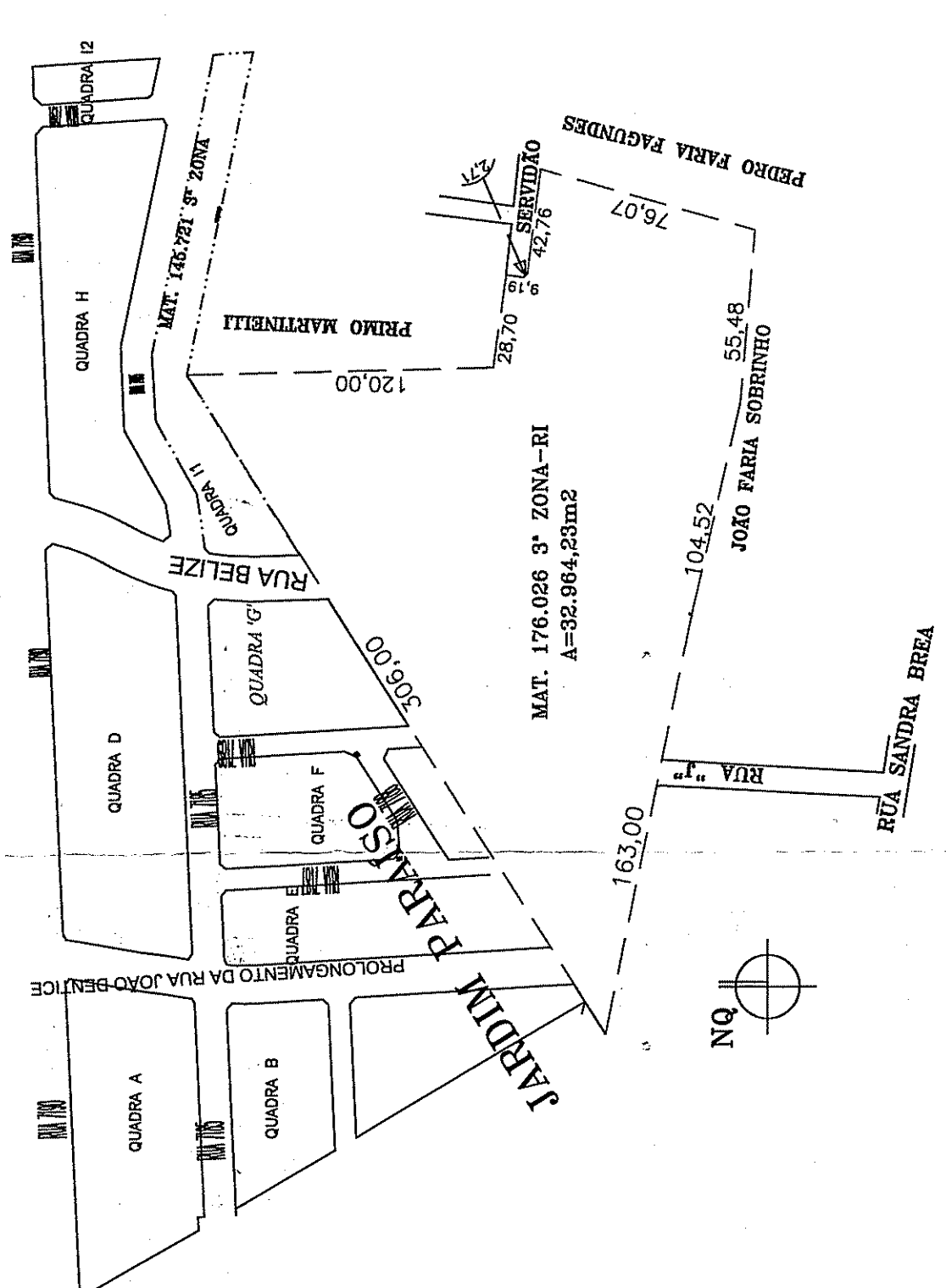

**GABARITO DAS VIAS E ACESSÓRIOS**  
Escala: 1:100

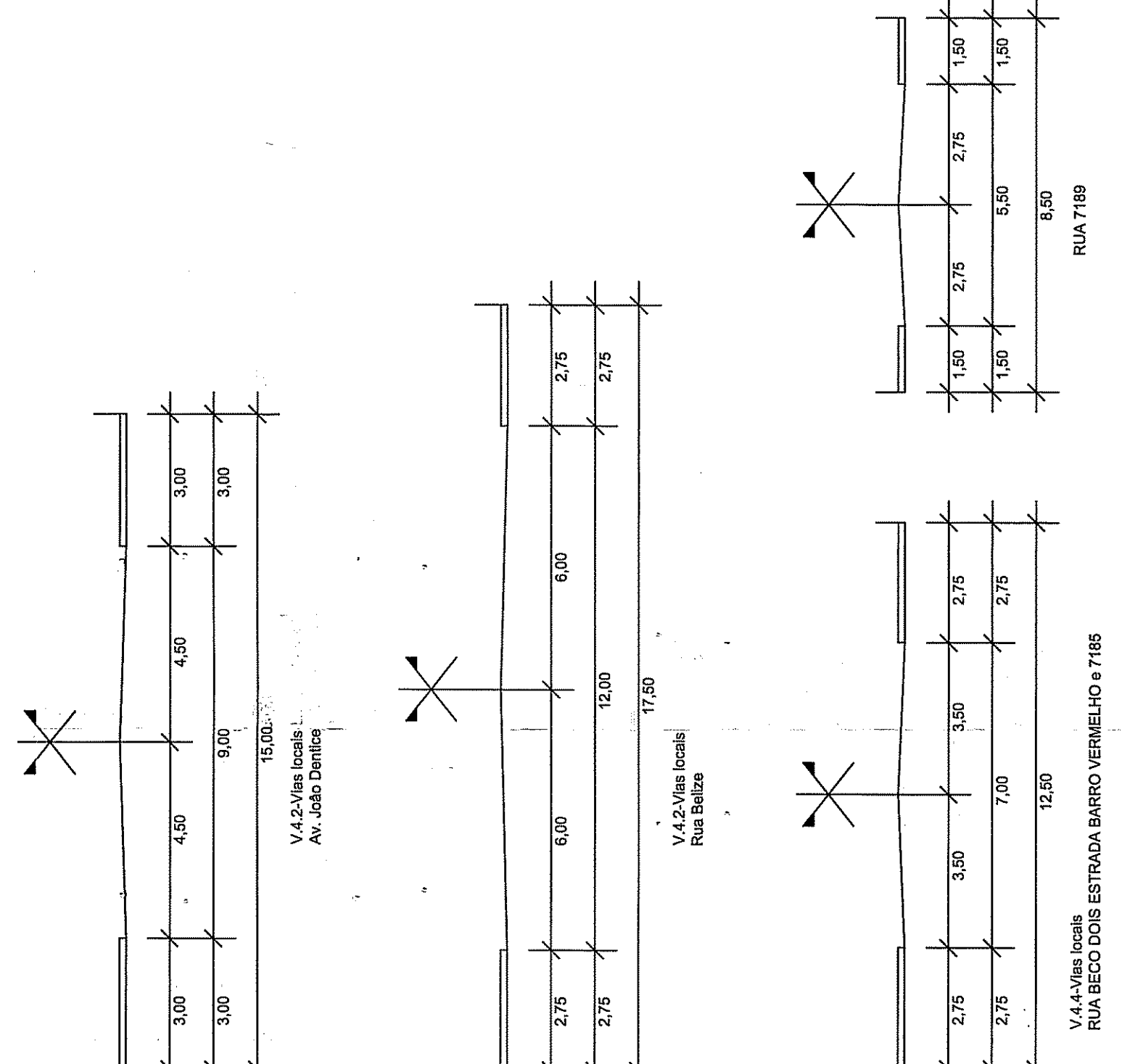

PREFEITURA MUNICIPAL DE PORTO ALEGRE  
SECRETARIA MUNICIPAL DE URBANISMO  
SECRETARIA MUNICIPAL DE LICITAÇÃO E CONTRATAÇÃO  
US: ACORDO COM LEM Nº 424/99, 434/99  
SIO UNICO, O2.323.986.003  
EM 22.01.14

**UNICO**

Assinado eletronicamente pelo(a) LICITANTE(s)  
Data e Hora da Impressão: 16/05/2014 15:59:23  
Número de Impressão: 82/82

**ESTE DOCUMENTO NÃO PODE SER RETIRADO DO PROCESSO**

PROJETO DE LOTEAMENTO-URBANÍSTICO

PROJETO	1
INTERESSADO	COO 2.279.003
TÍTULO	COO 2.279.003
INDICADA	
PRESTADOR	
PROJETO	
IMPANTIAÇÃO / SITUAÇÃO / E GARANTIA DE RUAS	
PROJETA	
IMPANTIAÇÃO / SITUAÇÃO / E GARANTIA DE RUAS	

PROJETO: Loteamento Residencial Belize

RUAS: RUA BELIZE | SOC-RESINGUA-PORTO ALEGRE

Projeto: 002/2009-003

Imposto: 1/500

Proprietário: Renato Gonçalves da Silva

CPF: 080.248.011-00

Endereço: RUA DE MALLO-CASA 516/51

Telefone: (51) 3092-0000

E-mail: contato@unico.com.br

Site: www.unico.com.br