

PREFEITURA MUNICIPAL DE PORTO ALEGRE
SECRETARIA MUNICIPAL DE URBANISMO E PLANEJAMENTO
APROVADO
RELAÇÃO DE MATRÍCULAS: 424/09
DATA: 02/03/09
DM: 05 / 03 / 09

PROFESSOR RESPONSÁVEL: **Marina B.**
Eng.º de Arquitetura e Urbanismo
Rég. Nº 12.141

PREFEITURA MUNICIPAL DE PORTO ALEGRE
Ar. Odebrecht, 600 - Porto Alegre - Fone: 3288-1488 - www.portoalegre.rs.gov.br

LOTAMENTO BECO DO STRINGHINI
Rua do Stringhini - Bairro Hípica - Porto Alegre - RS

ESCALA: 1:500
DATA: 12/03/09
FEV/09: 2/2

TABELA DE ÁREAS

PROJETO	LC. 434/99		M²	%	MATRÍCULA	ÁREA DAS DUAS MATRÍCULAS	%
	M²	%					
PRACÇA	19520,17	20	2200,88	653,76			
TOTAL 1 (T1)	19520,17	20	2200,88	653,76		2854,64	2,93
SISTEMA VIÁRIO			1294,09	9460,29			
TOTAL 2 (T2)	14640,13	15	1294,09	9460,29		10754,38	10,74
TOTAL 1 + 2	34160,30	35	3494,97	10114,05		13609,02	13,67
ÁREA DE LOTES (T3)	63440,55	65	33001,09	50990,49		83991,58	86,33
TOTAL T1 + T2 + T3	97605,19	100	36496,06	1104,54		97600,60	100
ÁREA TITULADA:	97.600,60 M²						
ÁREA ATINGIDA PELO REDUO VIÁRIO:	6.261,14 M²						

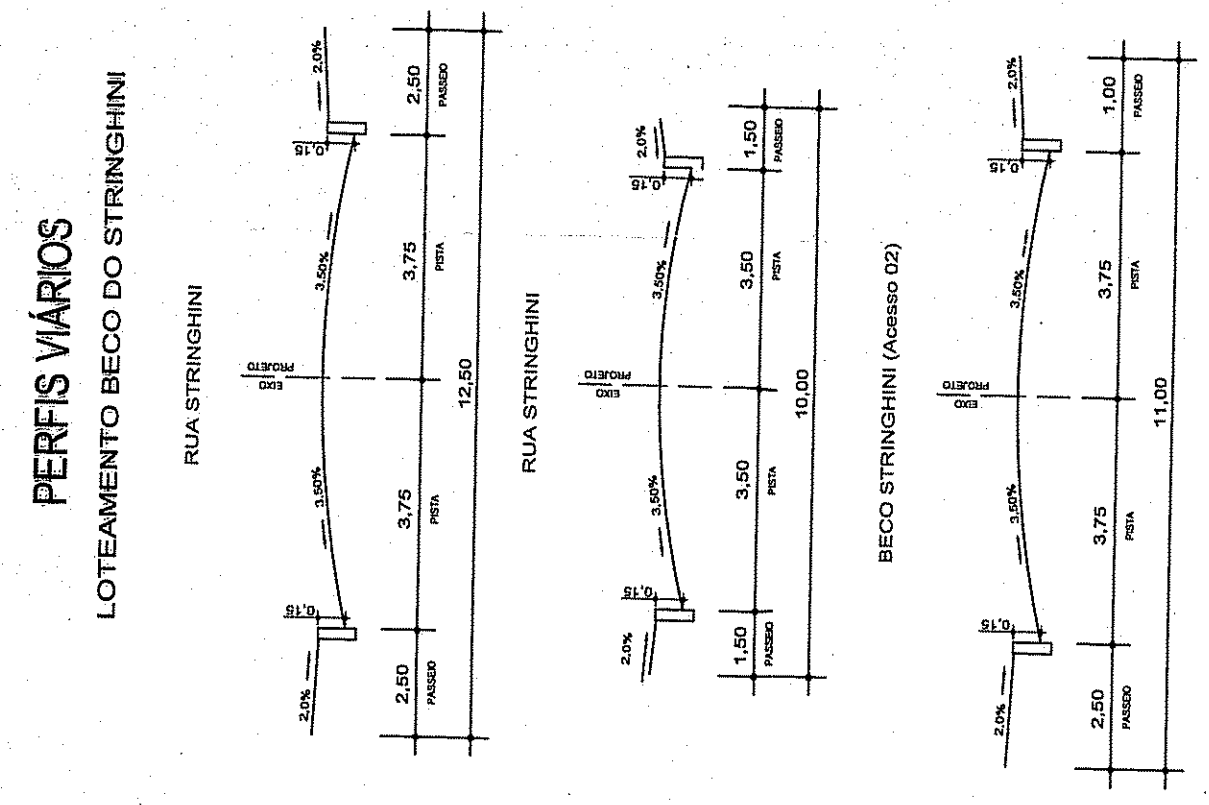
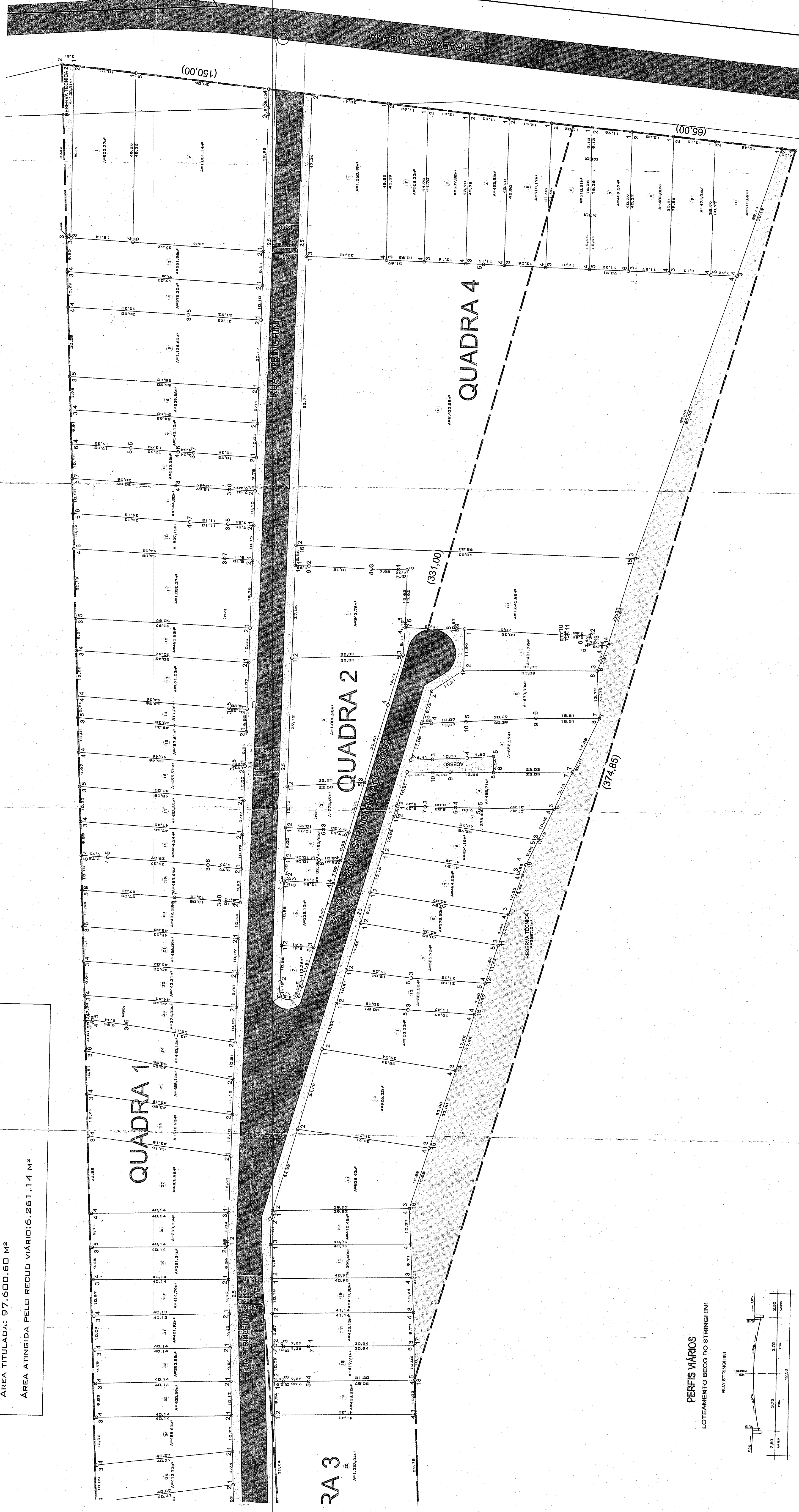

ARTICULAÇÃO

