

SITUAÇÃO

(conforme matrícula RI n° 76.091)
1/2500

PERFIL VIÁRIO 1

Via Especial (Cfe. Parecer 188/O8-CAUGE)
Diretriz 7066 e Diretriz 7067

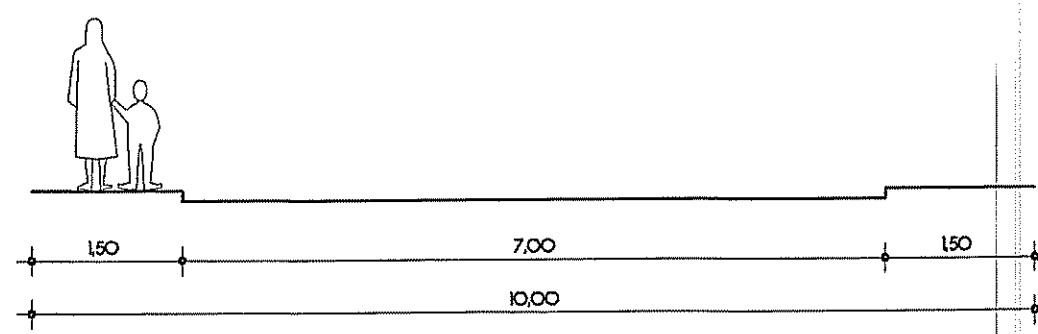

escala: 1/75

PERFIL VIÁRIO 2

Prolongamento da Diretriz 7066

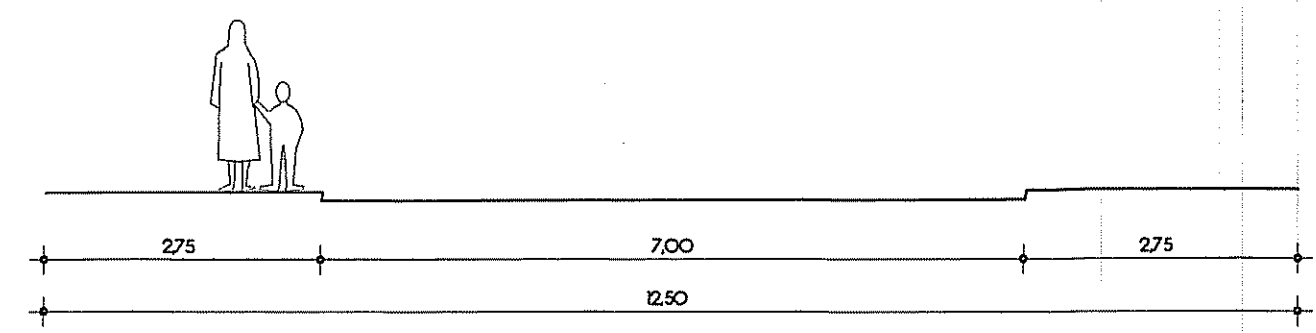

escala: 1/75

- Notas
- Regularização de loteamento de acordo com Diretrizes emitidas pelo Parecer n° 188/O8 da Cauge;
 - Será instituída AEIS II através de Decreto;
 - Todas as esquinas tem raio de concordância de 5,00m.

Planilha n° 1

Área do Imóvel		
1. Titulada (A1)		14.700,00m²
2. Atingida pelo PADDUA (A2)		0,00m²
3. Líquida (A1-A2)		0,00m²
4. Permutada		0,00m²

Planilha n° 2

Área de Destinação	TI	LC 434/99		Projeto	
		m²	%	m²	%
Área dos Lotes Privativos		9.555,00	65,00	11.592,02	78,86
Área de Destinação Pública	Praça				
	Escola	2.940,00	20,00	0,00	0,00
	Parque				
	Outros				
	T2	2.940,00	20,00	0,00	0,00
Lotes (art. 138)	T3	0,00	0,00	0,00	0,00
Malha Viária T4	T4	2.205,00	15,00	3.107,98	21,14
Subtotal	T2+T3+T4	5.145,00	35,00	3.107,98	21,14
Área Total do Imóvel (A1)	T1+T2+T3+T4	14.700,00	100,00	14.700,00	100,00

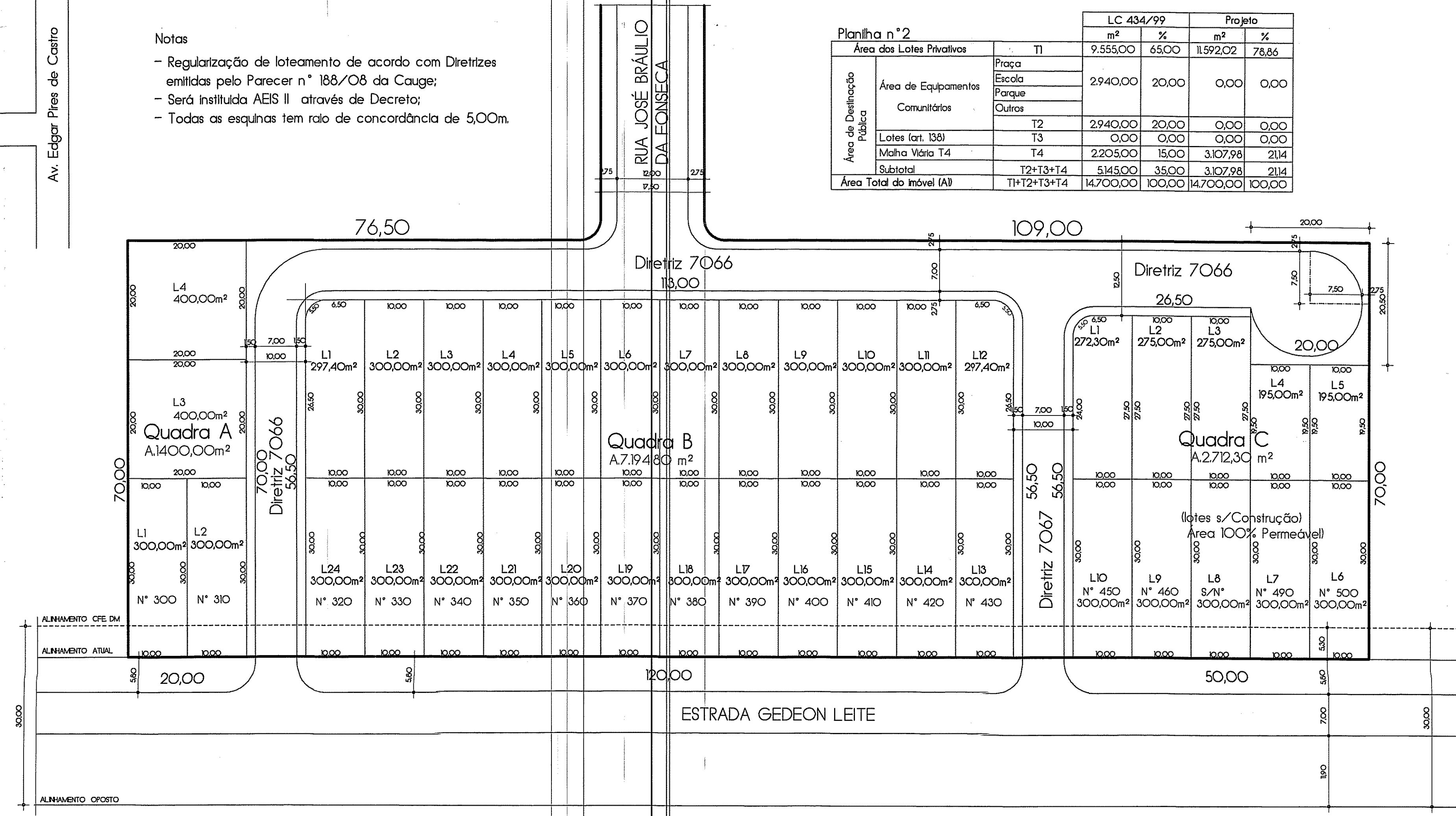

LOCALIZAÇÃO
1/500

PREFEITURA MUNICIPAL DE PORTO ALEGRE
SMURB / SPU / CPU / URF

APROVADO

DE ACORDO COM A LEI COMPLEMENTAR N°
434/98

EXPEDIENTE ÚNICO
002.285425.00.2

EM 25 / 04 / 16

Marina B.
Eng. Marina Bergamaschi Teixeira
SMURB/CRS JURF
Matr. 889231

**SUBMETER AO REGISTRO
DE IMÓVEIS EM 180 DIAS**

MC ARQUITETURA

APROVAÇÃO PROJETO DE REGULARIZAÇÃO

EXP. ÚNICO: 002.285425.00.2

PROPRIETÁRIO: *Enilda Kronm Nunes*
ENILDA KRONM NUNES

TECNICO: *Marcos J.M. Cruz*
MARCOS J.M. CRUZ
ARQUITETO CAU A 1903-2
Rua Dra Rita Lacerda, 191 - sala 102 - Fone: 3223105 - 3227429
www.marcoscruzarquitecta.com.br - Porto Alegre/RS

LOCAL: Estrada Gedeon Leite, N° 400 - Porto Alegre/RS

DATA: MAIO/2014

REV: ÚNICA

ESCALA: Situação/Localização/Planilha

Indicada