

TABELA DE ÁREAS		PROJETO	
LC. 434/89	m <sup>2</sup>	m <sup>2</sup>	%
Praga / Área Verde	38.426,89	18,00	0,38
Estação Comunal	4.269,65	2,00	0,00
Parque	42.696,55	20,00	0,50
Outros	42.696,55	20,00	2,76
TOTAL 1	32.022,41	15,00	16,64
TOTAL 2	74.718,86	35,00	19,40
TOTAL 1+2	106.741,27	50,00	27,26
ÁREA DE LOTES (T <sub>2</sub> )	188.763,77	65,00	55,34
ÁREA A REGULARIZAR	213.462,73	100,00	100,00

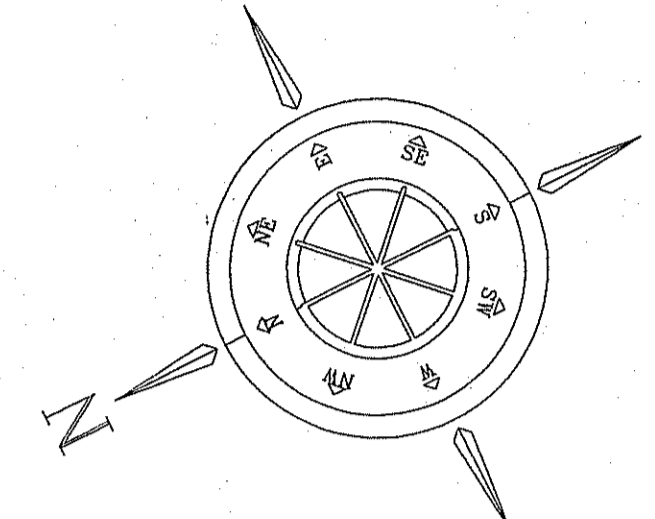

SITUAÇÃO  
escala 1/5000

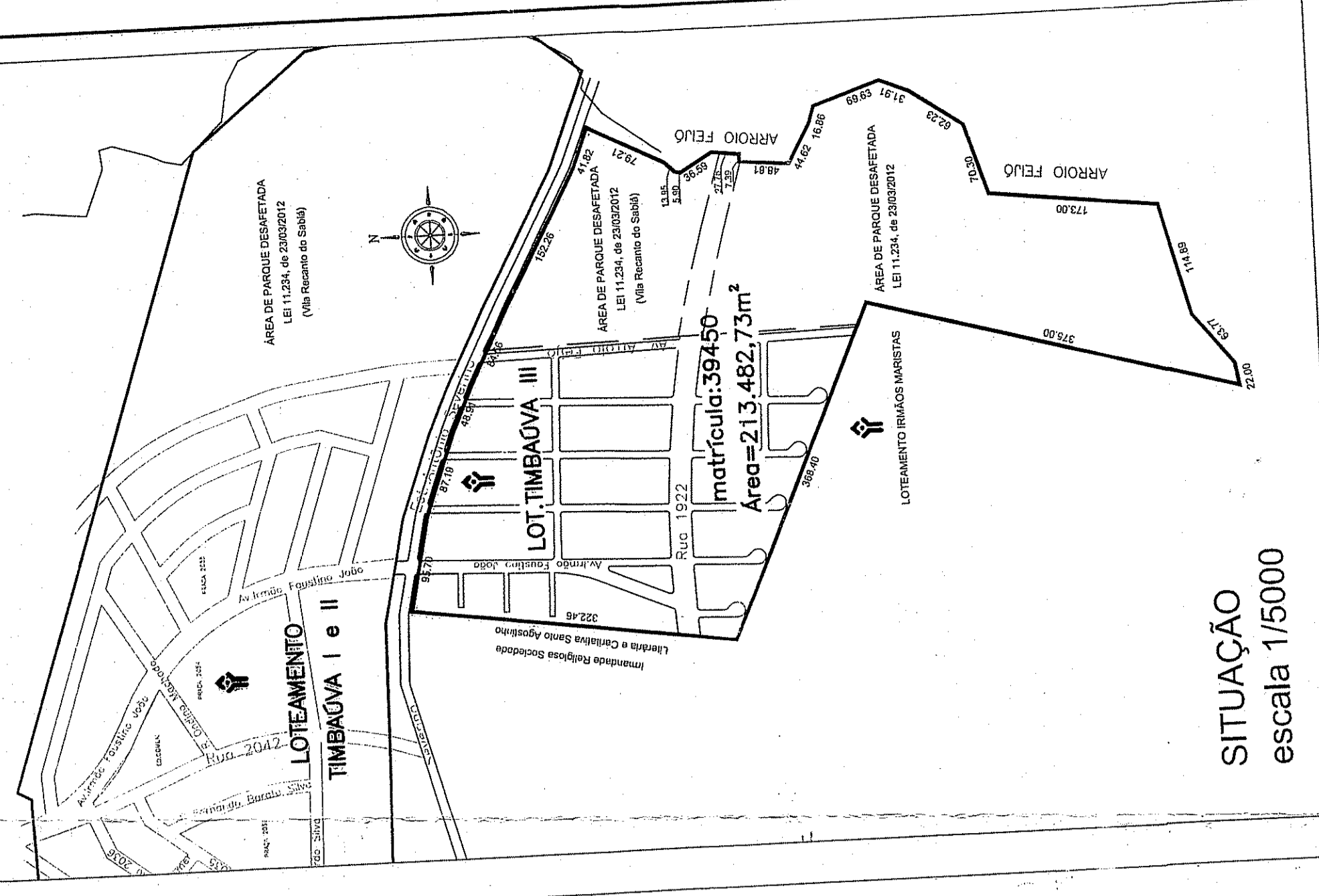

PREFETURA MUNICIPAL DE PORTO ALEGRE  
SECRETARIA MUNICIPAL DE URBANISMO  
**LICENCIADO**  
DE ACORDO COM LC. Nº 424/199  
BRUNO COELHO DE OLIVEIRA, Eng.º  
FEH Nº 17.576/74  
Urbano, R.º  
Eng.º de Área Especializada Habitação  
M.º 102/2002

UNIVERSIDADE  
FACULDADE DE ENGENHARIA  
DEPARTAMENTO DE ENGENHARIA DE CIVIL

PROPRIETÁRIO: Departamento Municipal de Habitação

PROJETO: Av. Gilmar Corral Diegues (Crea: 49.53/4)

REGULARIZAÇÃO: Eng.º Mafum do R. Fernandes CAD. 285051-7 (CREA 100.419)

DEPARTAMENTO MUNICIPAL DE HABITAÇÃO

DEPARTAMENTO MUNICIPAL DE HABITAÇÃO

UNIDADE DE DESENVOLVIMENTO URBANO - COORDENAÇÃO DE URBANIZAÇÃO

**Timbaóva III - Projeto de Regularização**

DATA: 02/08/2014

EXPEDIENTE ÚNICO: 002. 291790.00.4

**IMPLANTAÇÃO**

Esc.: 1 / 750

SOBRE AEROFOTOGRAMÉTRICO / SMF - 2010

**PERFIS VIÁRIOS**

Sem Escala

