

ESTADO DO RIO GRANDE DO SUL
PORTO ALEGRE REGISTRO DE IMÓVEIS 3ª ZONA
CNPJ 08.687.990/0001-90
www.ri3.com.br – e-mail: contato@ri3.com.br
R. Cel. Genuíno, 421, sala 502 – Centro – CEP: 90010-350
Fone: 3021-8400 – Fax 3021-8435

Pedido: 271.235

Requerente: PGM - Luciano

Telefone:

Sinal: R\$ 0,00 - Data: 25/06/2019

Prazo: 27/06/2019

De Documentos Arquivados, Cópia da planta loteamento 1º de maio (L79).

De acordo,

Apresentação deste é necessária para entrega da Certidão.

Favor conferir o pedido no ato da solicitação.

Não aceitamos cheques de terceiros.

Impresso em 25/06/2019 16:35, por nubia

Acompanhe o andamento de seu processo em

www.consultaprocessos.com.br

Processo: 1270271235

Senha: 812220

994

994
b

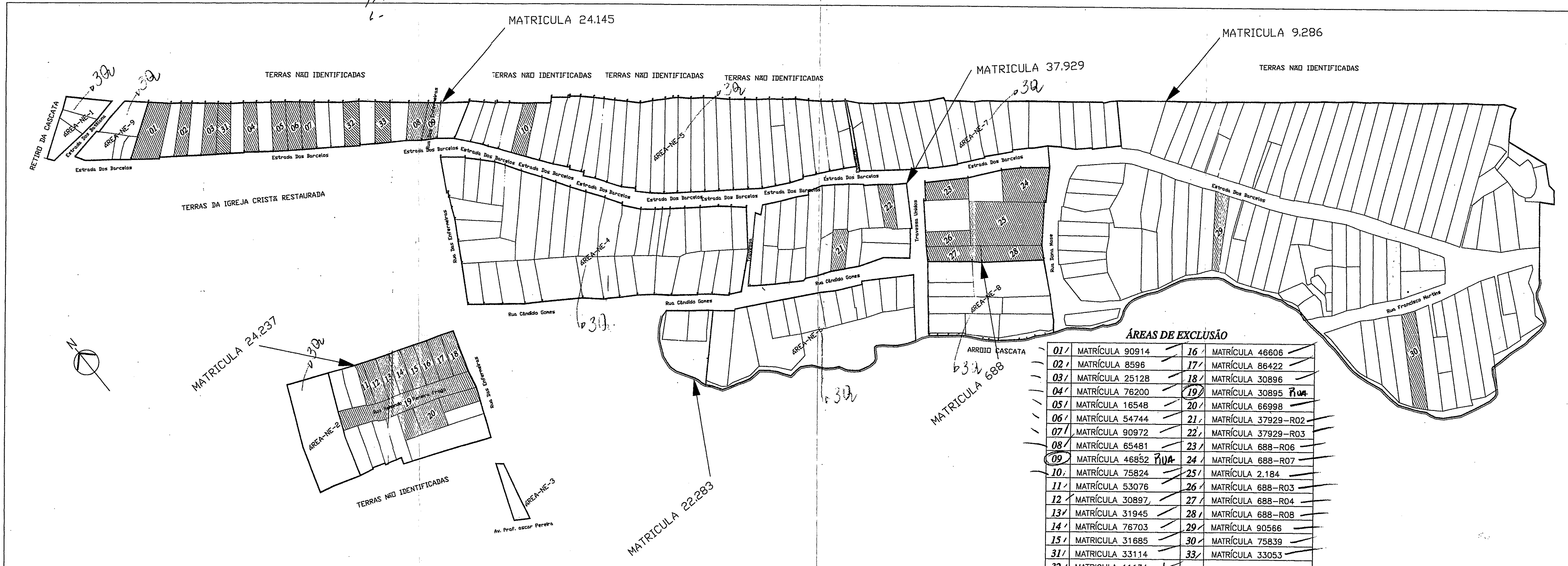

LEGENDA

- MATRÍCULAS (DESCRIÇÃO)
- QUADRAS S/ MATRÍCULAS (DESCRIÇÃO)
- LOTES LOCALIZADOS (P/ EXCLUSÃO)
- REFERÊNCIA CADASTRAL

ÁREAS DE EXCLUSÃO

01/	MATRÍCULA 90914	16/	MATRÍCULA 46606
02/	MATRÍCULA 8596	17/	MATRÍCULA 86422
03/	MATRÍCULA 25128	18/	MATRÍCULA 30896
04/	MATRÍCULA 76200	19/	MATRÍCULA 30895 <i>RUA</i>
05/	MATRÍCULA 16548	20/	MATRÍCULA 66998
06/	MATRÍCULA 54744	21/	MATRÍCULA 37929-R02
07/	MATRÍCULA 90972	22/	MATRÍCULA 37929-R03
08/	MATRÍCULA 65481	23/	MATRÍCULA 688-R06
09/	MATRÍCULA 46852 <i>RUA</i>	24/	MATRÍCULA 688-R07
10/	MATRÍCULA 75824	25/	MATRÍCULA 2.184
11/	MATRÍCULA 53076	26/	MATRÍCULA 688-R03
12/	MATRÍCULA 30897	27/	MATRÍCULA 688-R04
13/	MATRÍCULA 31945	28/	MATRÍCULA 688-R08
14/	MATRÍCULA 76703	29/	MATRÍCULA 90566
15/	MATRÍCULA 31685	30/	MATRÍCULA 75839
31/	MATRÍCULA 33114	33/	MATRÍCULA 33053
32/	MATRÍCULA 11134		

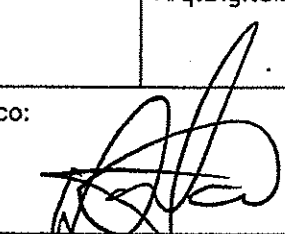
OBRA	Projeto:	Vila:	Local:	U.F.:
	MEMORIAIS	1° DE MAIO	PRTO ALEGRE	RS
REGULARIZAÇÃO - LOCALIZAÇÃO E IDENTIFICAÇÃO DE MATRÍCULAS				
DATA	Prancha:	Escala:	N.Obra:	Arq.Digital:
	UNICA	1 : 1500		
CÁLCULO	DJT	TERRASYS ENGENHARIA E SISTEMAS LTDA TOPOGRAFIA - CADASTRO - CARTOGRAFIA - GEOPROCESSAMENTO PROJETOS - CONSULTORIA		Resp.Técnico:
	RAFAEL			 ENG. DALMO JOSÉ TEIXEIRA CREA 27.000-50
DES. ORÇAMENTAL	Av. Protasio Alves, 5349-L2-CEP:91310-002-Porto Alegre Fone/Fax:(51)3381-5730 -Email=terrasyseng@ig.com.br			

LEGENDA

- MATRÍCULAS (DESCRIÇÃO)
- QUADRAS S/ MATRÍCULAS (DESCRIÇÃO)
- LOTES LOCALIZADOS (P/ EXCLUSÃO)
- REFERÊNCIA CADASTRAL

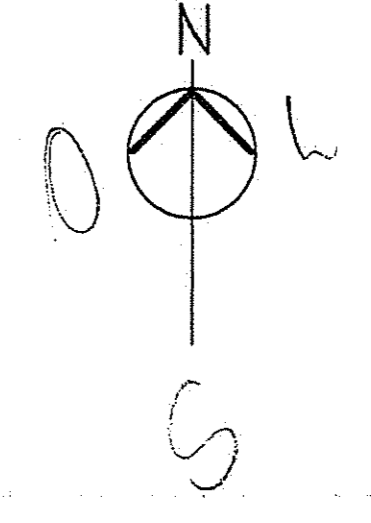

ÁREA DE EXCLUSÃO

01	MATRÍCULA 90914 /
02	MATRÍCULA 8596 /
03	MATRÍCULA 25128 /
04	MATRÍCULA 76200 /
05	MATRÍCULA 16548 /
06	MATRÍCULA 54744 /
07	MATRÍCULA 90912 /
08	MATRÍCULA 65481 /
09	MATRÍCULA 46852 /
10	MATRÍCULA 75824 /
11	MATRÍCULA 53076 /
12	MATRÍCULA 30897 /
13	MATRÍCULA 31945 /
14	MATRÍCULA 76703 /
15	MATRÍCULA 31685 /
16	MATRÍCULA 46606 /
17	MATRÍCULA 86422 /
18	MATRÍCULA 30896 /
19	MATRÍCULA 30895 /
20	MATRÍCULA 66998 /
21	MATRÍCULA 37929-R02 /
22	MATRÍCULA 37929-R03 /
23	MATRÍCULA 688-R06 /
24	MATRÍCULA 688-R07 /
25	MATRÍCULA 2.184 /
26	MATRÍCULA 688-R03 /
27	MATRÍCULA 688-R04 /
28	MATRÍCULA 688-R08 /
29	MATRÍCULA 90566 /
30	MATRÍCULA 75639 /

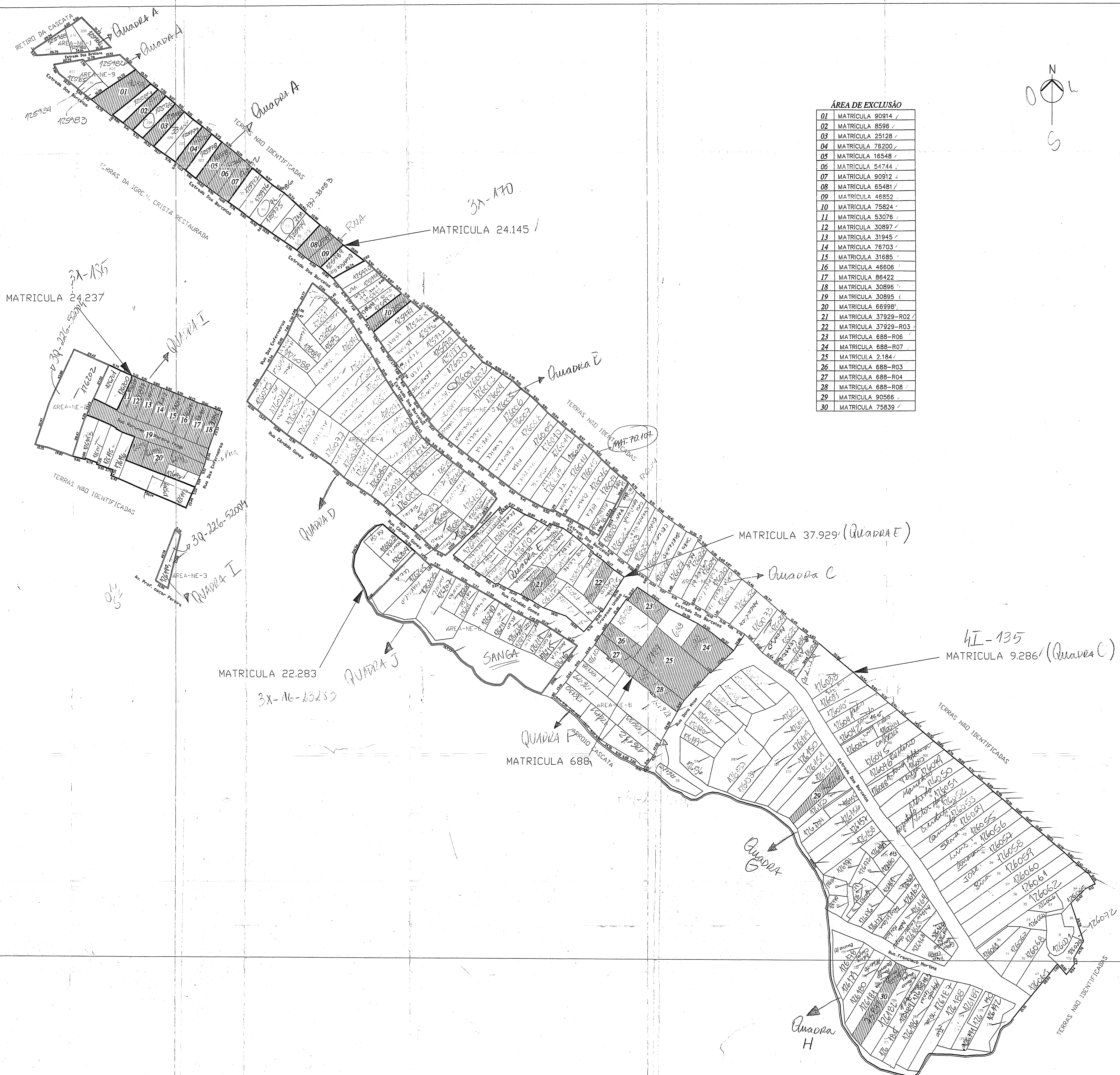

PASTA N.º 79

OBRA	Projeto:	Vic:	Local:	U.F.:
	MEMORIAIS	1º DE MAIO	PORTO ALEGRE	RS
PLANTA DE REGULARIZAÇÃO DE ÁREA				
SALA	Prancha:	Escala:	N.º Obra:	Arg. Digital:
	ÔNICA	1 : 1000		
SALA	TERRASYS ENGENHARIA E SISTEMAS LTDA SOFISGRATIA - CADASTRO - CARTOGRAFIA - GEOPROCESSAMENTO PRATÉTIOS - CONSULTORIA			Resp. Técnico:
	Av. Protótipo Área, 5349-12 - CEP: 91310-002 - Porto Alegre Fone/Fax: (51) 3331-5730 - E-mail: terrassys@ig.com.br			ENG. DALMO JOSÉ TEIXEIRA CR-27.480-57/3