

ÁREA TOTAL DA CHACARA 16.897,89M²
 OCUPADO PELA RVA 22.46% 3.815,10 "
 LOTEADO 77.52% 13.082,79 "

PLANTA DE LOTEAMENTO DO

QUINHÃO "H" - CHACARA DE JOSÉ CARLOS PINTO SILVEIRA SITA NO
 BECO J BENTINHO - BAIRRO PASSO DA MANGUEIRA - ANTIGO 4º DISTRITO DE PORTO ALEGRE

B R A N C A S I L V E I R A

212.45

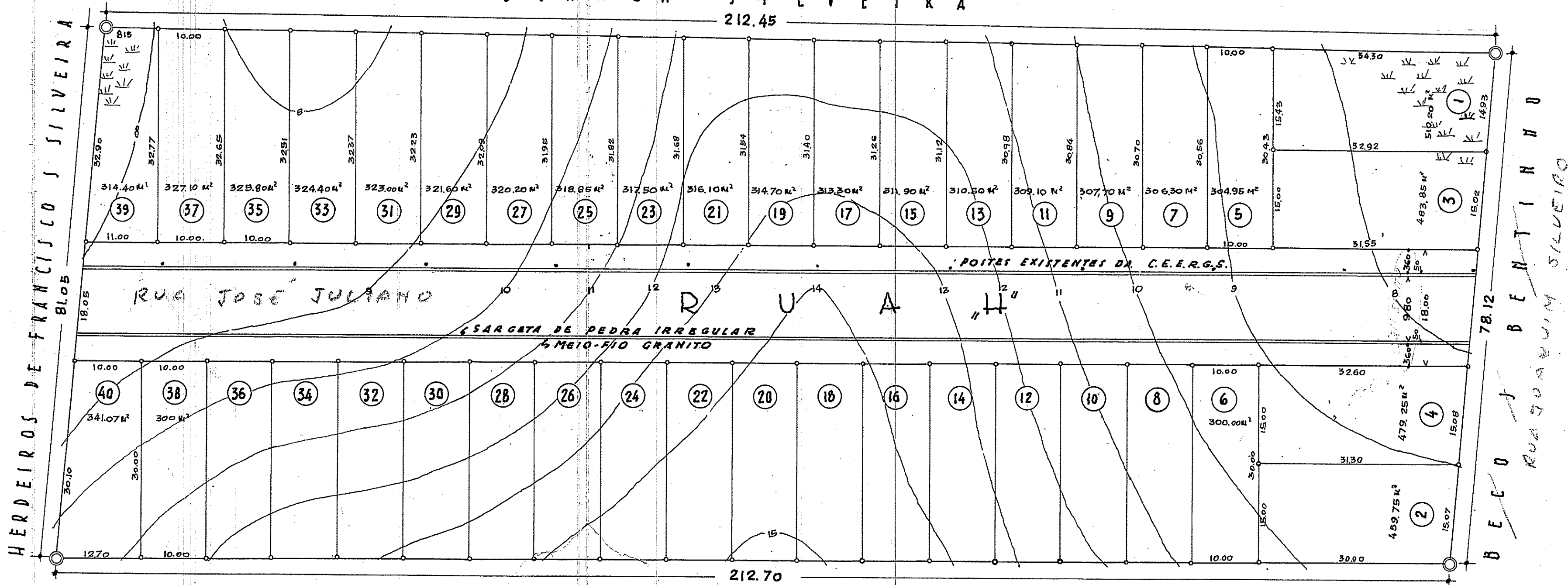

J O S É S I L V E I R A

PLANTA VÁLIDA COMO
 REFERÊNCIA
 10.03.1958

88

1:500

PORTO ALEGRE - NOVEMBRO 1947

AV. DR. CARLOS BARBOZA Nº 147 - GAIEWSKI COPIADO EM JANEIRO DE 60 POR GRIOVÁS