

PREFEITURA MUNICIPAL DE PORTO ALEGRE

Secretaria Municipal de Urbanismo
SMURB-CIP

PESQUISA DE ORIGEM

NÚMERO: **008/2016**

SOLICITANTE: Adv.^a **DANIELE B. WILGES**

SETOR: **ASSESSORIA JURIDICA/SMURB**

SOLICITAÇÃO VIA: **EXPEDIENTE 002.054195.15.2**

OBJETO DE PESQUISA: **RUA DR BRENO DIAS DE CASTRO**

AERO 1/5000 - 1956: **113**

AERO 1/5000 - 1987: **2987-2-G-II**

MACROZONA/UEU: **04/012**

PESQUISA: Conforme nossos arquivos, a Rua Dr Breno Dias De Castro foi:

- Gravada no Plano Diretor em dois momentos:
 - 1º. O primeiro trecho, nos limites do Loteamento Jardim Bento Gonçalves, anteriormente denominada Rua B, conforme Extensão "D" - Decreto 5162/1975 (anexo 3);
 - 2º. O restante da rua, do trecho anteriormente gravado, até a Rua Nero Jose da Silva Filho, conforme o PDDU – LC 43/1979 (anexo 4). Em 02/05/97, a Resolução 1.718/97, atualiza parte desse traçado, face estudo de viabilidade do Loteamento Jardim Residencial Anna Carvalho, consolidando situação existente no local.
- Cadastrada em três etapas diferentes:
 - 1º. No trecho pertencente ao Loteamento Jardim Bento Gonçalves, em 30/12/1960, através do Processo 48.044/60 (anexos 1 e 2);
 - 2º. No trecho pertencente ao Loteamento Jardim Residencial Anna Carvalho, em 01/02/2010, através do expediente 002.210984.00.0 (anexo 5);
 - 3º. O trecho, de aproximadamente 30,00m, restante dos outros cadastramentos, foi cadastrado por ato administrativo, em 02/07/2015, conforme expediente 002.072816.14.7 (anexo 6).

ANEXOS: **1.** Parcial Planta Loteamento Jardim Bento Gonçalves; **2.** Processo 48.044/60; **3.** Parcial da Extensão "D" - Decreto 5162/1975; **4.** Parcial L.C.43/79 – PDDU; **5.** Parcial Planta Loteamento Jardim Residencial Anna Carvalho; **6.** Croqui de cadastramento da rua.

Porto Alegre, 01 de junho de 2016.

Arq^a. Camila A. Giacomelli

Matr. 113351-9
CIP-SMURB

230

PREFEITURA MUNICIPAL
DE
PORTO ALEGRE
B. M. O. V.
DIV. VIAÇÃO
F. P. Lucas
DIRETOR

JARDIM. B. GONF

25/3/68 *MP*

ENTREGA DE ROST
PROC. 7.8044/60
PROC. 34039/61
PROC. 7.618/63
PROC. 7.803/68

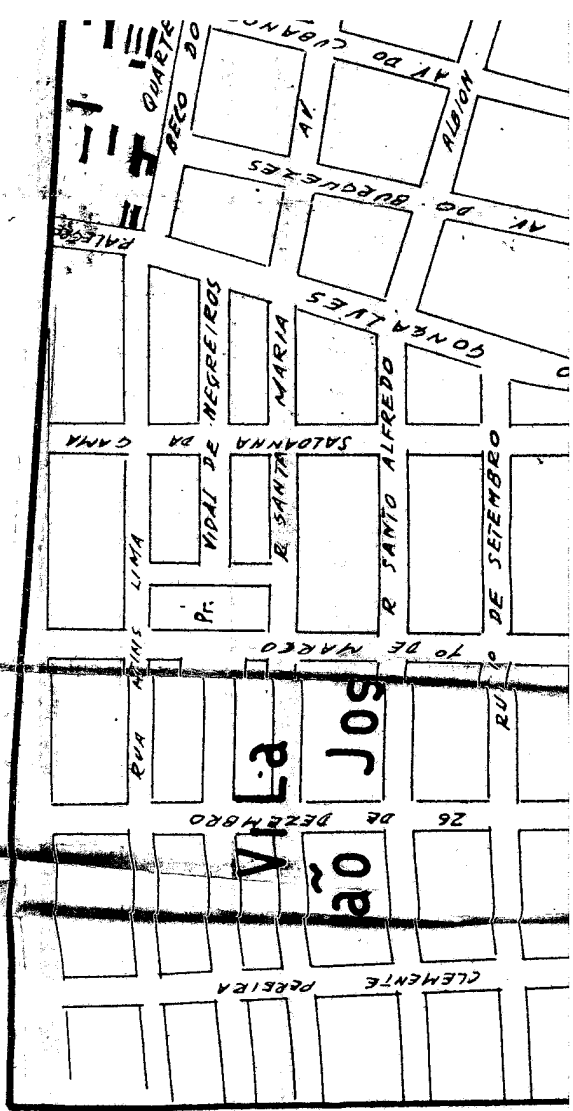
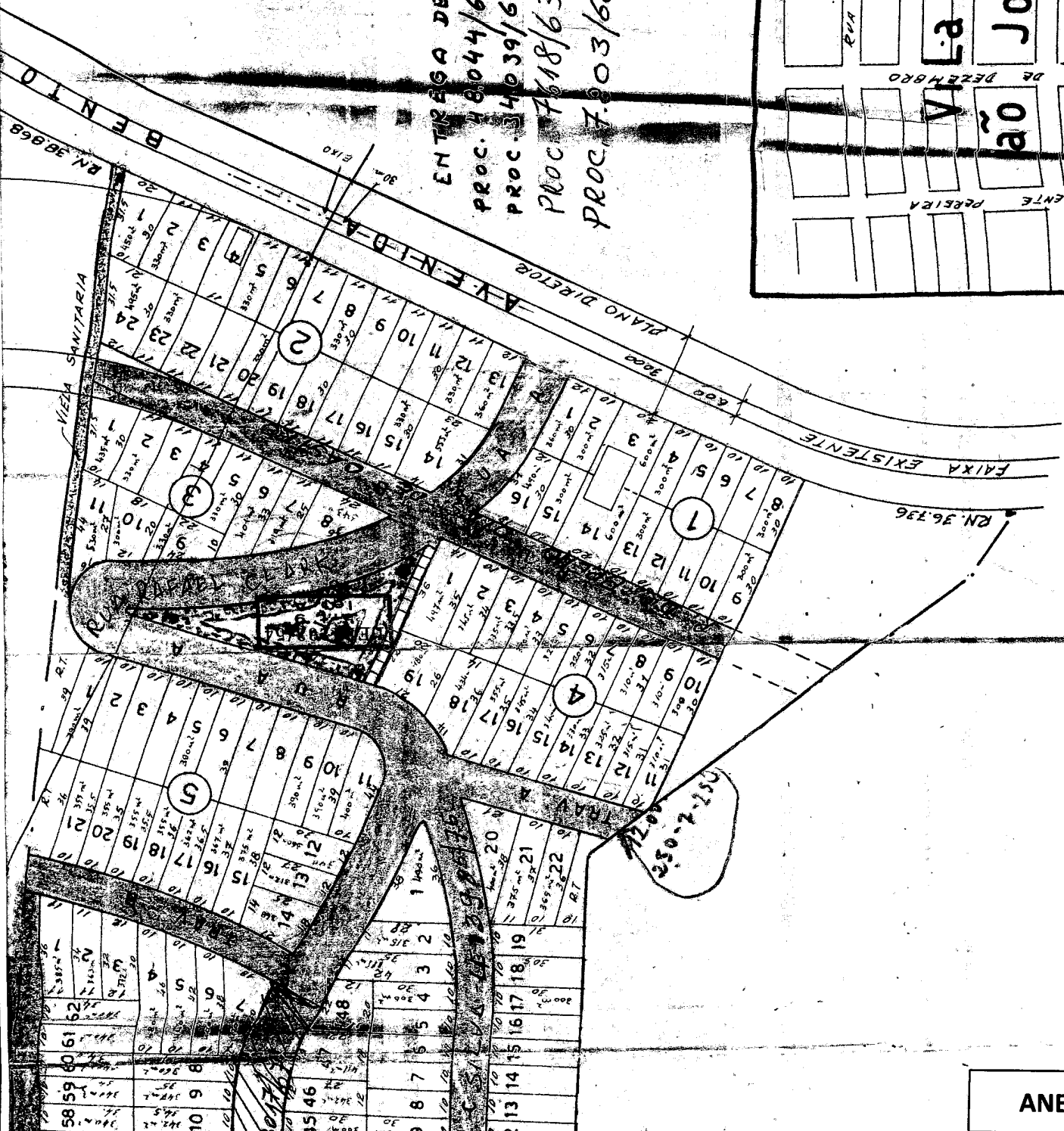

SECRETARIA MUNICIPAL DE ADMINISTRAÇÃO

SEÇÃO DE COMUNICAÇÕES



PROCESSO N.º 48.044

Interessado : SOCIEDADE TERRITORIAL PRAIA DO IMBÉ LTDA.

Assunto : ENTREGA DE RUA

Local : RUA A - JARDIM BENTO GONÇALVES

EXERCÍCIO DE 1960

Ilmo. Sr. Dr.
PREFEITO MUNICIPAL DE PÔRTO ALEGRE

A SOCIEDADE TERRITORIAL PRAIA DO IMBÉ LTDA., tendo concluído no JARDIM BENTO GONÇALVES, o calçamento, rede d'agua, rede de esgoto pluvial e elétrica nas ruas a saber:

RUA "A": Trecho compreendido entre a av. Bento Gonçalves e Rua "B".-

RUA "B": Em toda a sua extensão.-

Conforme planta anexa do loteamento, vem por meio deste fazer entrega dos referidos trechos para seja permitido construções nos terrenos que fazem frente a estas ruas.

Nestes termos

P. Deferimento

Pôrto Alegre, 30 de dezembro de 1.960

Soc. Territoria Praia do Imbé Ltda.
p.p. Ladislau Amaro da Silveira e outros

Ass.) Oswaldo Cufal

Rua Gal. Vitorino, 19

Fone 45 - 61

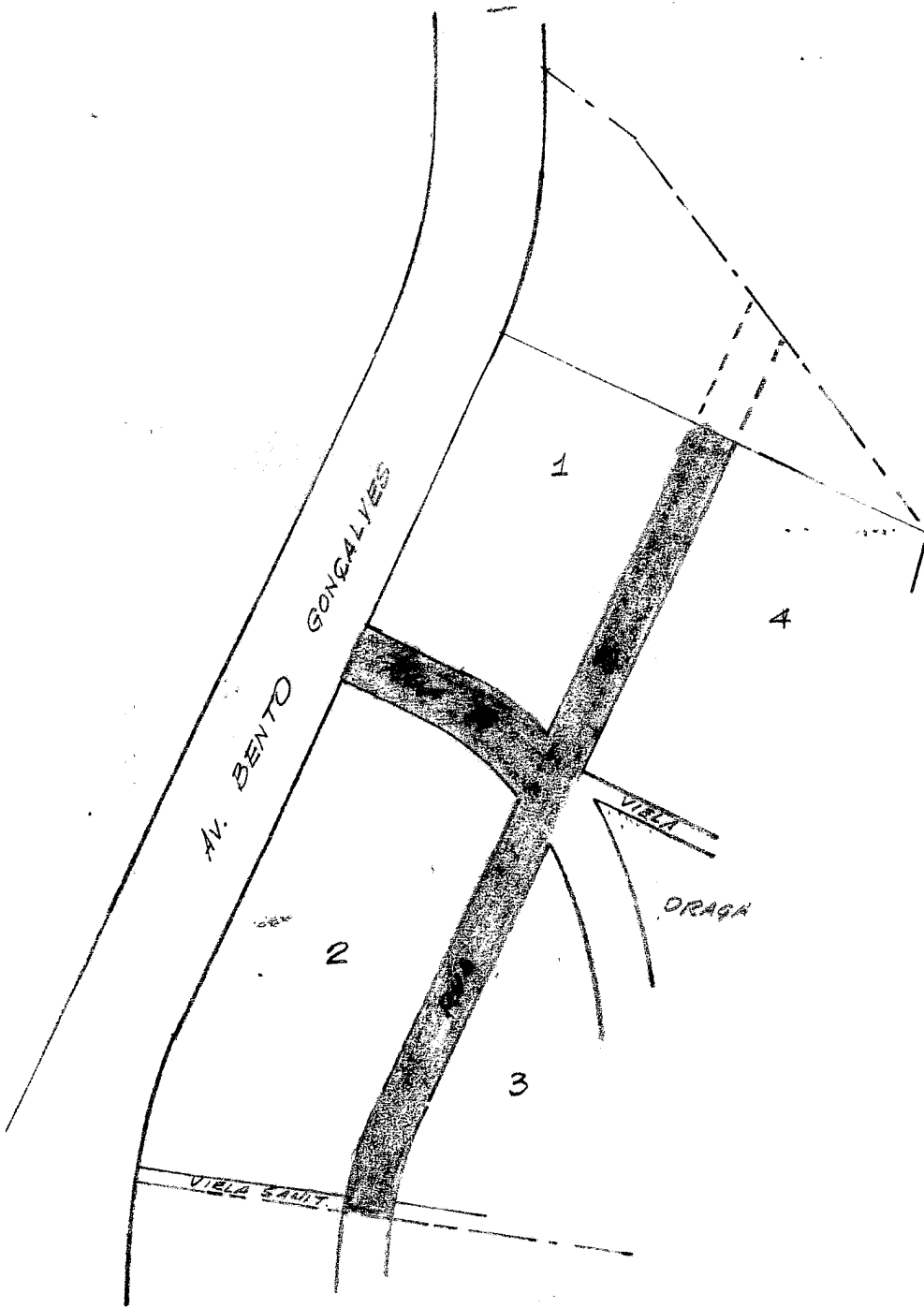

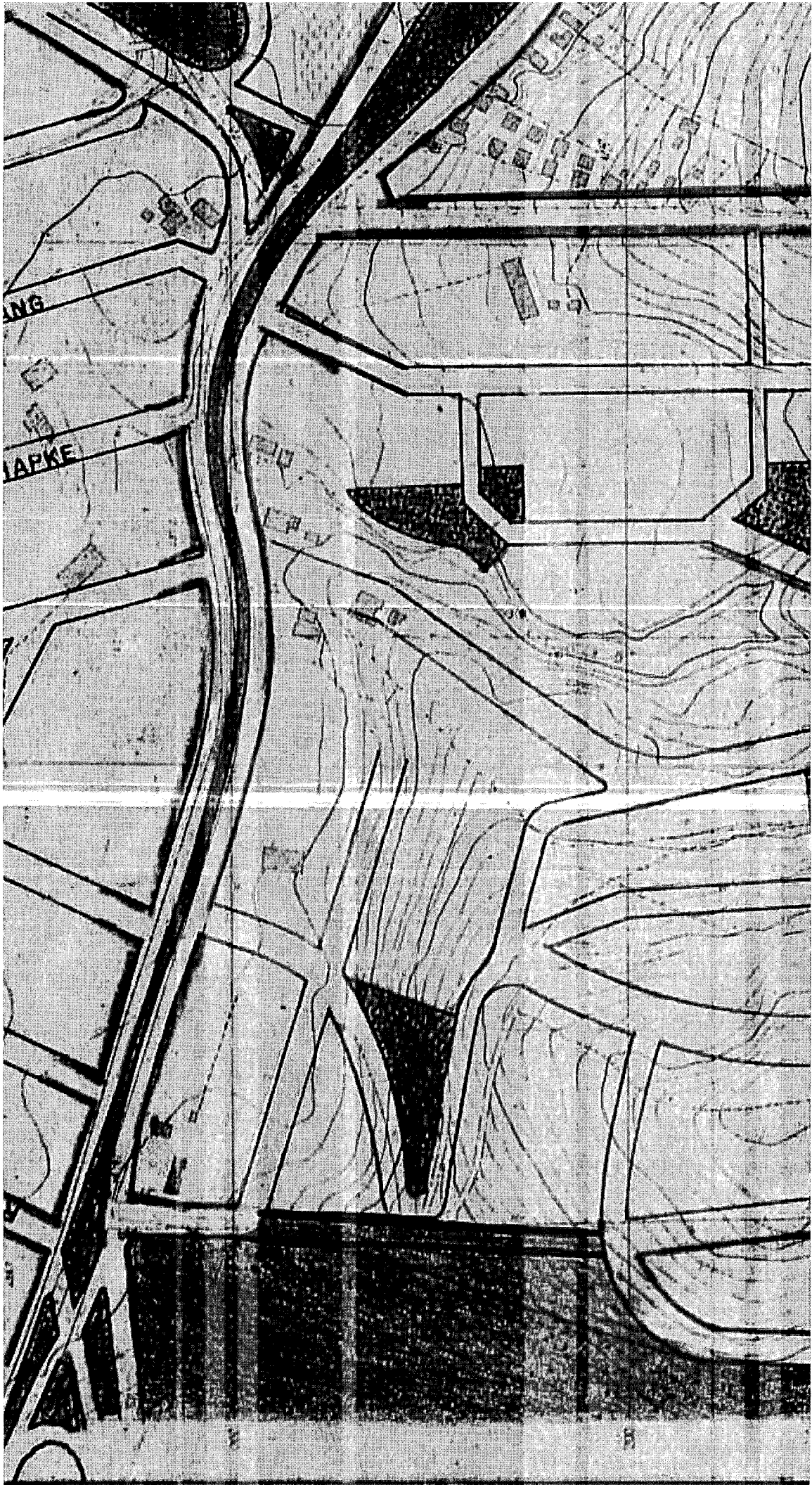

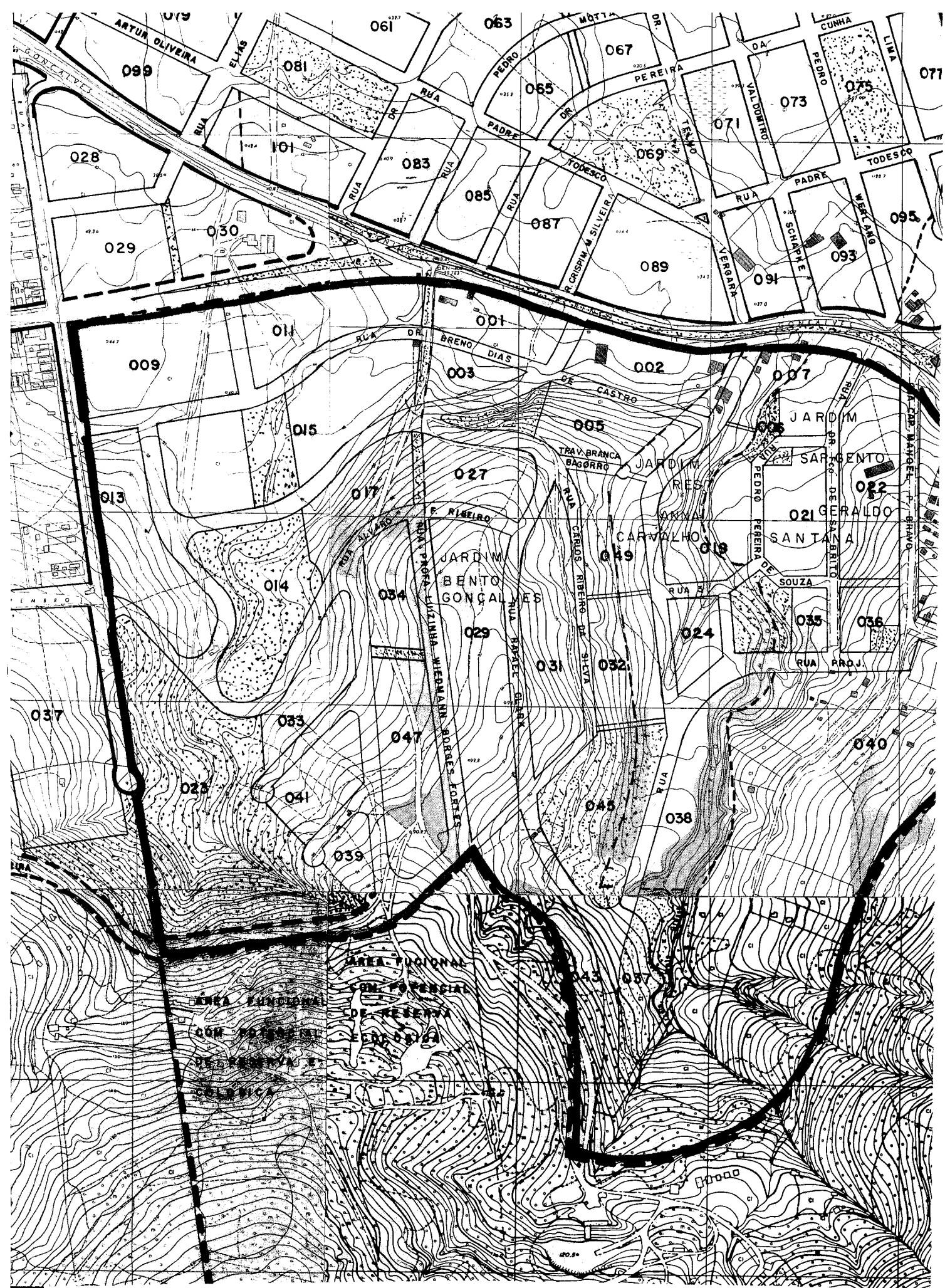

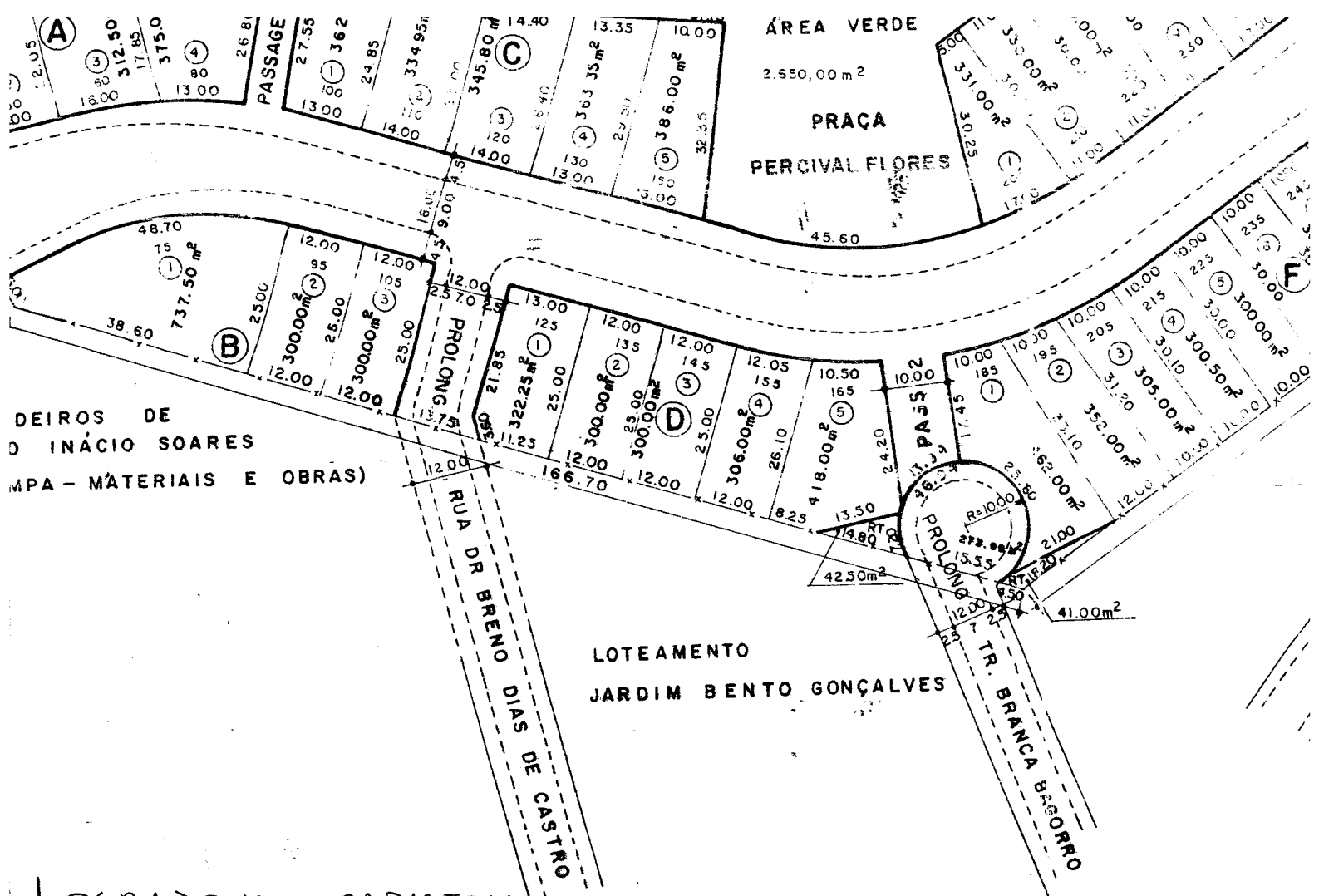

DEIROS DE
O INÁCIO SOARES
(MPA - MATERIAIS E OBRAS)

LOTEAMENTO
JARDIM BENTO GONÇALVES

LOGRADOURO CADASTRADO
EM 05/01/2010

GENS E RUAS

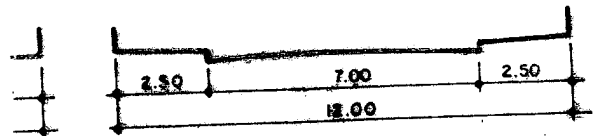
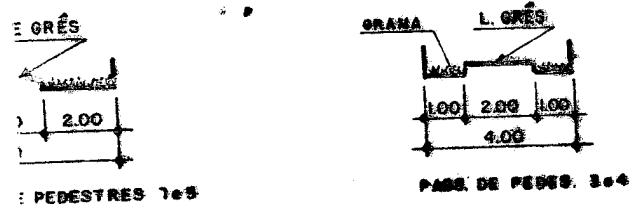

TRAV. 1
PROLONGAMENTO RUA DR. BRENDO DIAS DE CASTRO

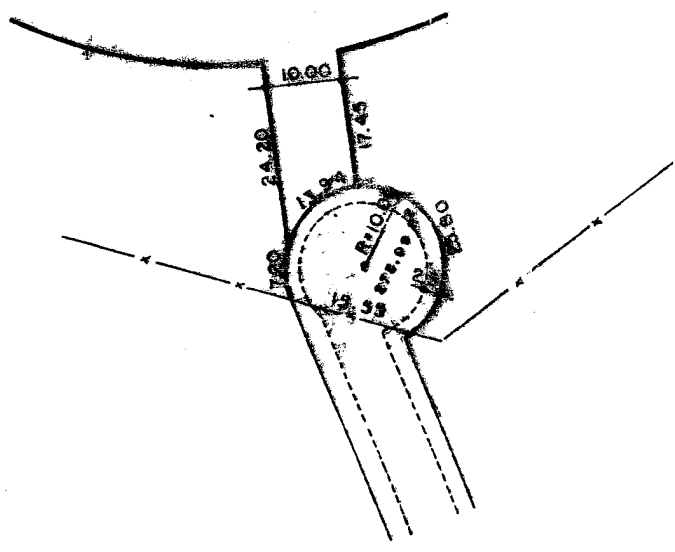

PROLONGAMENTO DA TRAVESSA BRANCA BAGORRO
PASSAGEM DE PEDESTRES 2

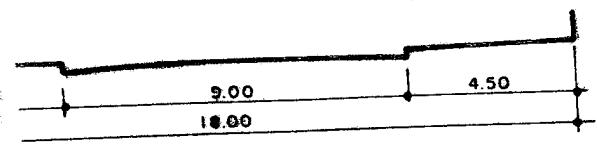

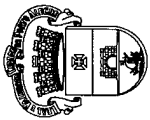

PREFEITURA MUNICIPAL DE PORTO ALEGRE

SMURB - SPU - COORDENAÇÃO DE INFORMAÇÕES E PROCESSAMENTO
UNIDADE DE REGISTRO E PROCESSAMENTO II

CONTROLE DE LOGRADOUROS

LOGRADOURO

RUA DR BREENO DIAS DE CASTRO

LEI DE DENOMINAÇÃO

3008/66



Trecho cadastrado através do processo 48.044 / 60, em 30 / 12 / 1960.

Trecho cadastrado por ato administrativo em 02.07.2015, através do expediente nº 002.072816.14.7

Trecho cadastrado em 01/02/2010, através do exp nº 002.210984.00.

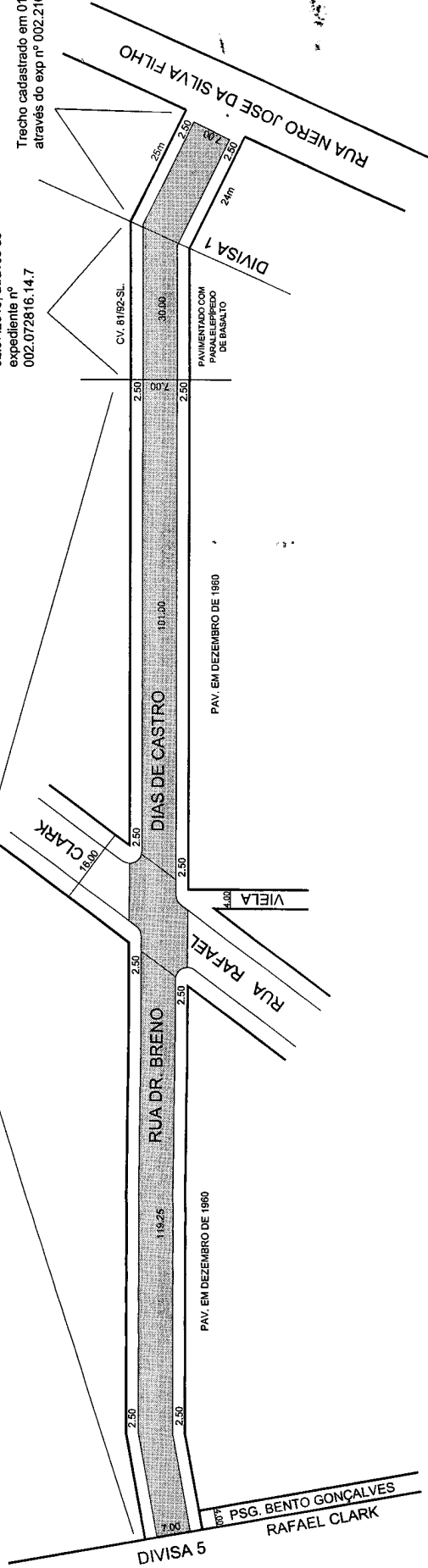

OBSERVAÇÕES: LOGRADOURO PÚBLICO CADASTRADO

DESENHO:

AERO

2987-2 G-II

CTM

8573016

VISTO:

MZ/UEU

04 / 012

BAIRRO

PARTENON