

PREFEITURA MUNICIPAL DE PORTO ALEGRE

Secretaria Municipal de Urbanismo
SMURB-CIP

PESQUISA DE ORIGEM

NÚMERO: **0 1 8 / 2 0 1 7**

SOLICITANTE: **ARQ. JÉSSICA LANGE**

SETOR: **UGSRA/SPU/SMURB**

SOLICITAÇÃO VIA: **E.U. 001.035924.11.0**

OBJETO DE PESQUISA: **ÁREA VERDE LOCALIZADA PRÓXIMA A RUA DOS ARACHANES, 218 E MODIFICAÇÃO DA PLANTA DO LOTEAMENTO BALNEÁRIO ESPÍRITO SANTO I.**

AERO 1/5000 - 1956: **171, 172, 179 e 180**

AERO 1/5000 - 1987: **2987-2-K-IV**

MACROZONA/UEU: **05/014**

PESQUISA: Parte da área verde em questão aparece, primeiramente, na planta do Loteamento Balneário Espírito Santo I – aprovado em 1934. Em 1975 o Decreto 5162/2075 – Extensão D gravou a totalidade dessa área verde no Plano Diretor. Essa área sofreu alterações conforme segue: Resolução 617/1977, Resolução 737/1979, Resolução 813/1980, Loteamento Bahamas – aprovado em 1981, Resolução 1198/1987, Resolução 1391/1991, Loteamento Ipanema – licenciado em 1997 e por fim Resolução 1982/2001. Quanto à planta válida como referência/registro de imóveis, do Loteamento Balneário Espírito Santo I, conforme arquivos desta CIP, não sofreu alterações/modificações em relação à área da Praça Iracema, segue anexo 2.

ANEXO: **1.** Cópia parcial Decreto 5162/2075 – Extensão D; **2.** Planta Loteamento Balneário Espírito Santo I.

Porto Alegre, 07 de junho de 2017.

Arq^a. Camila A. Giacomelli
Matr. 113351-9
CIP-SMURB

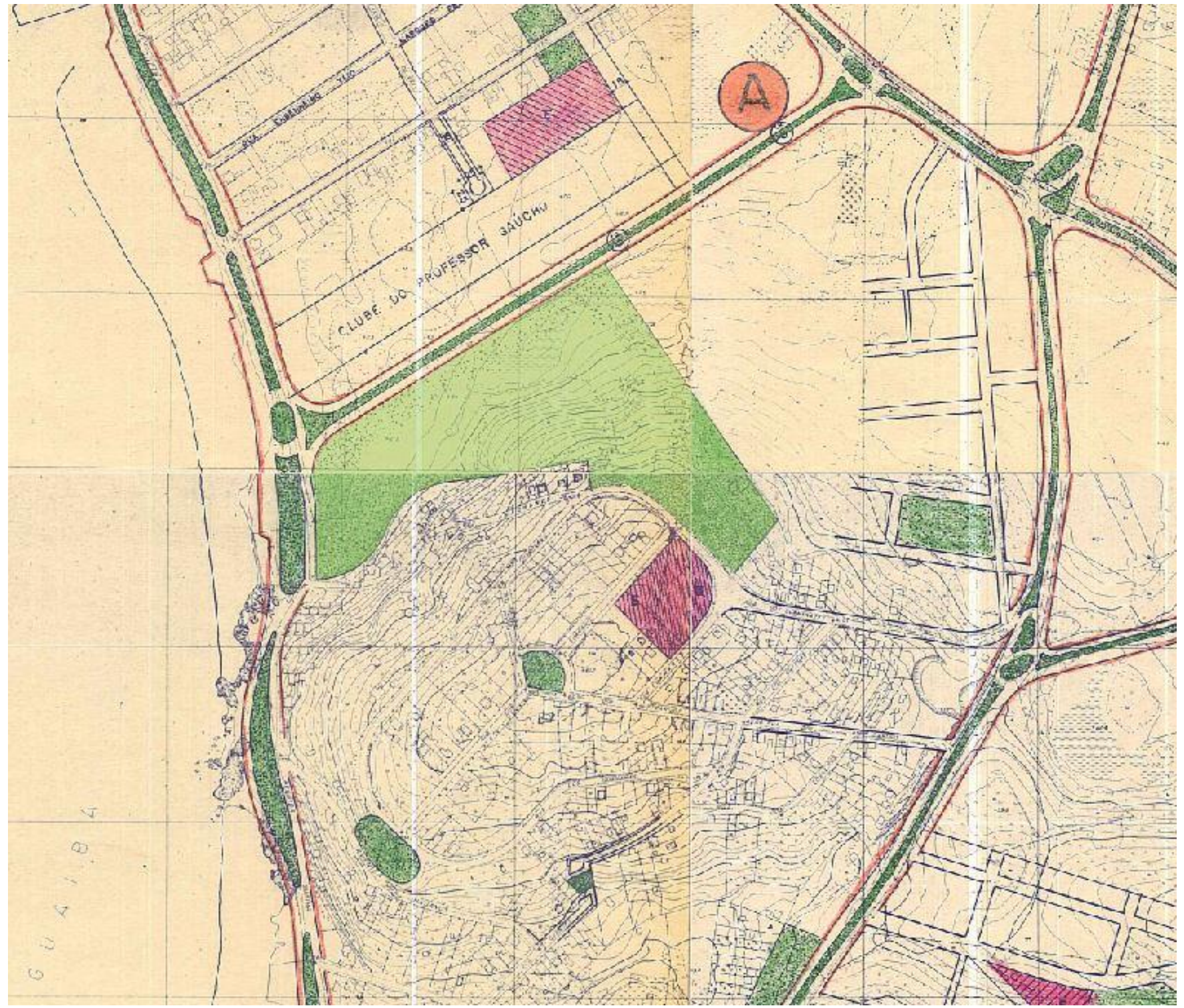

BALNEARIO ESPIRITO SANTO PROPRIEDADE

DA SOC. DE TERRENOS BALNEARIO IPANEMA LTDA

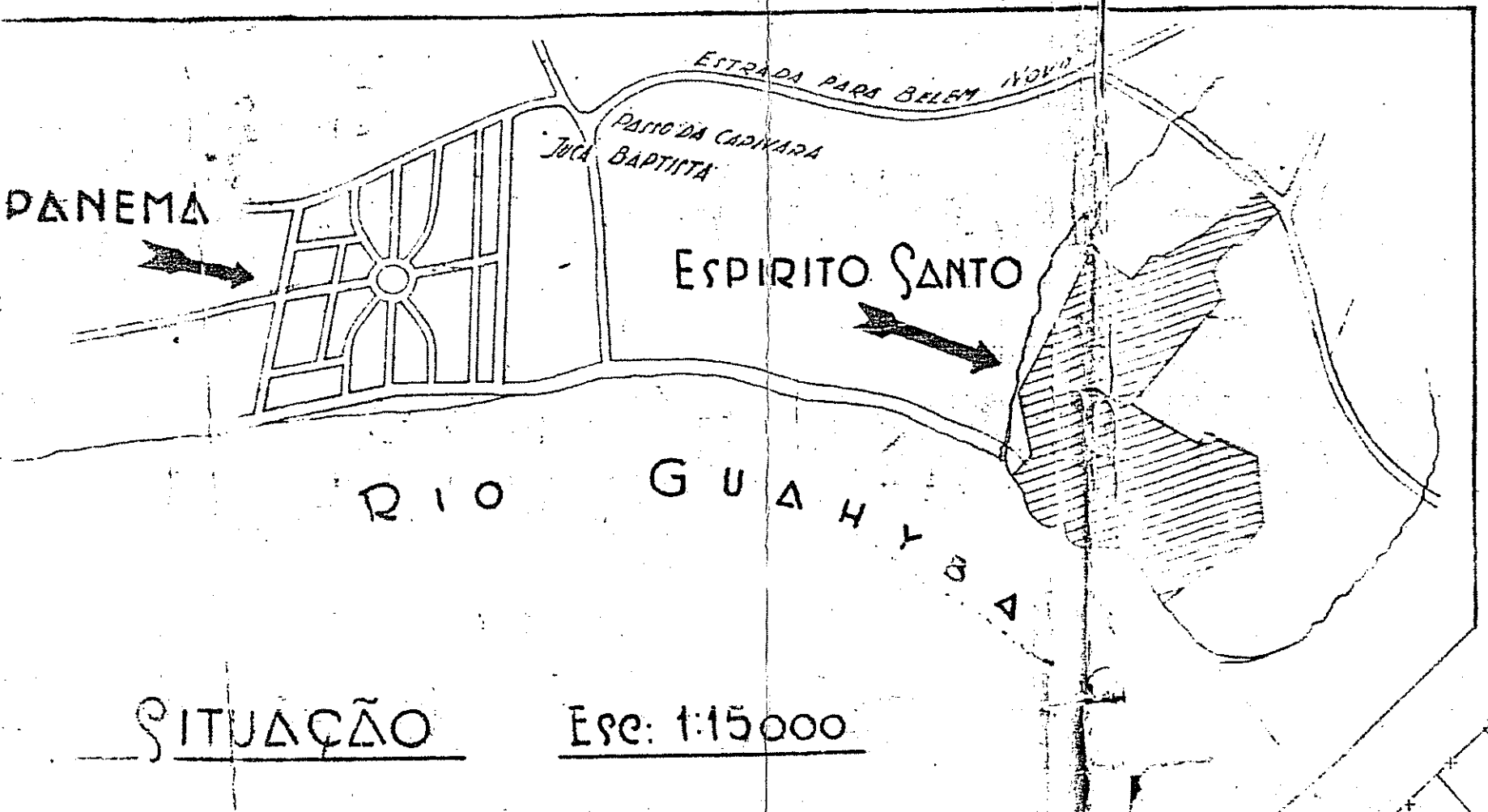

SABARITV
11/11/37

NÃO FOI IMPLANTADO

NÃO FOI IMPLANTADO



14
NOTA: PERDIDOS OS USUCAPIOS DE
RUA NA RUA DOS ARACHANES
P. 112, 113, 114, 115, 116, 117, 118, 119, 120, 121, 122, 123, 124, 125, 126, 127, 128, 129, 130, 131, 132, 133, 134, 135, 136, 137, 138, 139, 140, 141, 142, 143, 144, 145, 146, 147, 148, 149, 150, 151, 152, 153, 154, 155, 156, 157, 158, 159, 160, 161, 162, 163, 164, 165, 166, 167, 168, 169, 170, 171, 172, 173, 174, 175, 176, 177, 178, 179, 180, 181, 182, 183, 184, 185, 186, 187, 188, 189, 190, 191, 192, 193, 194, 195, 196, 197, 198, 199, 200

14-R-1-10-30
Pl. 47x53 e 12x12 m

2.020.000 - 11.066/64

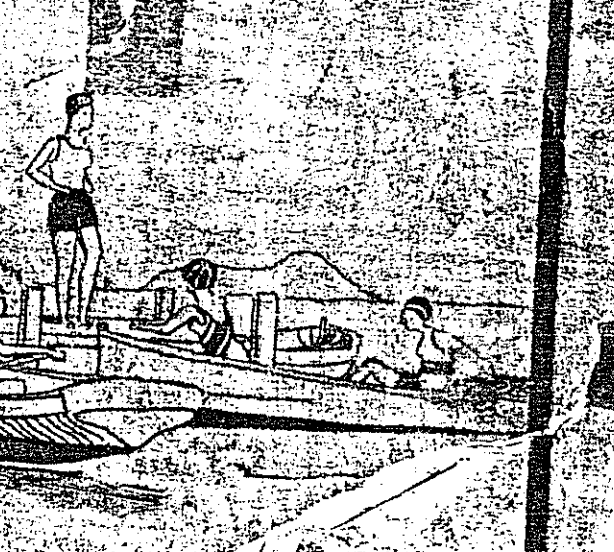
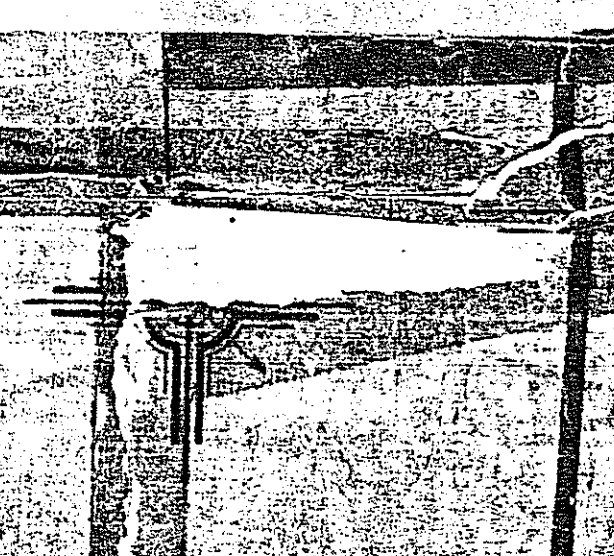
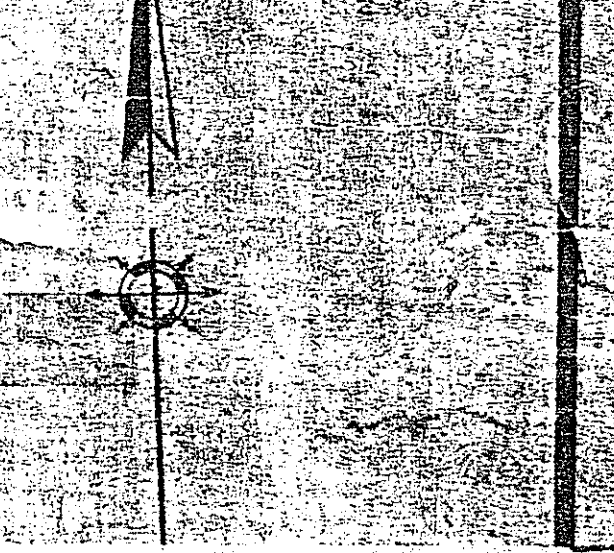
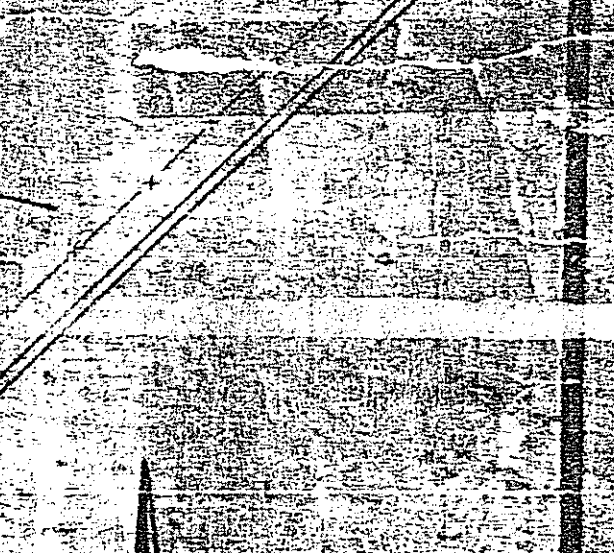
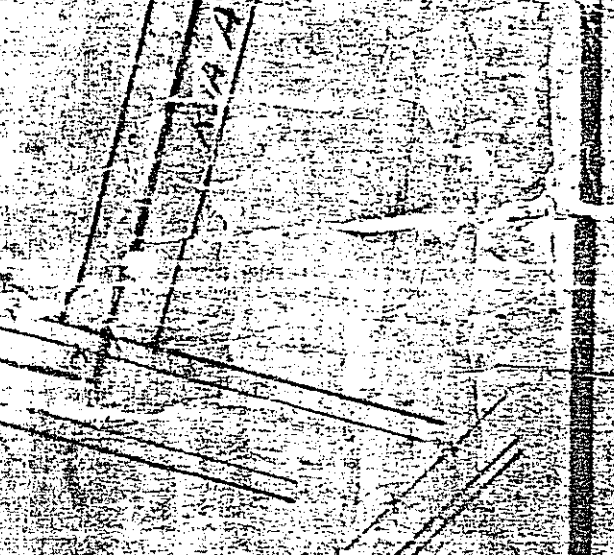
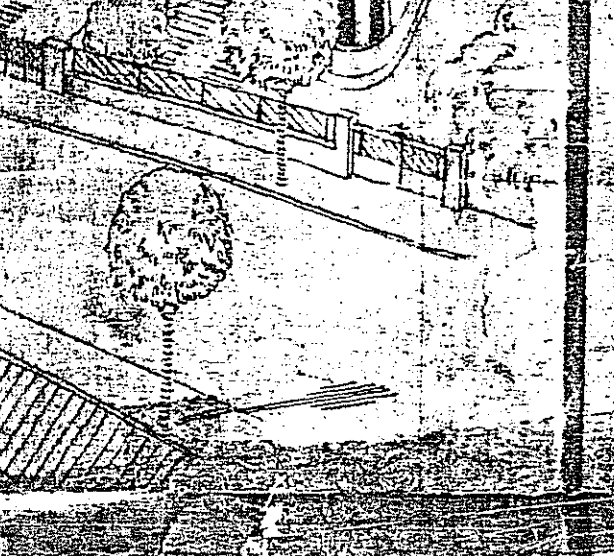

PLANETA DA TERRA
COM O PLANO
30.11.37 14/37
PASSO DA
RUA 14

R-1-2-2-1
pl. 6, 12x8,
pl. 4x59

ESCALA 1:1000