

# **PREFEITURA MUNICIPAL DE PORTO ALEGRE**

Secretaria Municipal de Urbanismo  
SMURB-CIP

## **PESQUISA DE ORIGEM**

**NÚMERO: 0 4 5 / 2 0 1 7**

**SOLICITANTE: ALESSANDRA RODRIGUES LEOTE**

**SETOR: UPV/SMURB**

**SOLICITAÇÃO VIA: 17.0.000076538-4**

**OBJETO DE PESQUISA: RUA FIGUEIRA-LOMBA DO PINHEIRO**

**AERO 1/5000 - 1956: 140**

**AERO 1/5000 - 1987: 2987 – 2H – III**

**MACROZONA/UEU: 10/001**

**PESQUISA:** Conforme os arquivos dessa Coordenação, a Rua Figueira-Lomba do Pinheiro aparece pela primeira vez no plano diretor, gravada pela Lei Complementar 43/1979, encontrado, também, um registro graficado no ano de 1981. Porém em versões posteriores do plano, o gravame desaparece, e volta a aparecer gravado pela Lei Complementar 434/1999. Não foi encontrado registro de gabarito.

**ANEXO:** **1.** Cópia parcial L.C. 43/1979; **2.** Divisão territorial zona rural 1981; **3.** Versões posteriores plano diretor (entre 1995 e 1999 e 1999); **4.** L.C. 434/1999.

Porto Alegre, 09 de novembro de 2017.

Arq<sup>a</sup>. Camila A. Giacomelli  
Matr. 113351-9  
CIP-SMURB

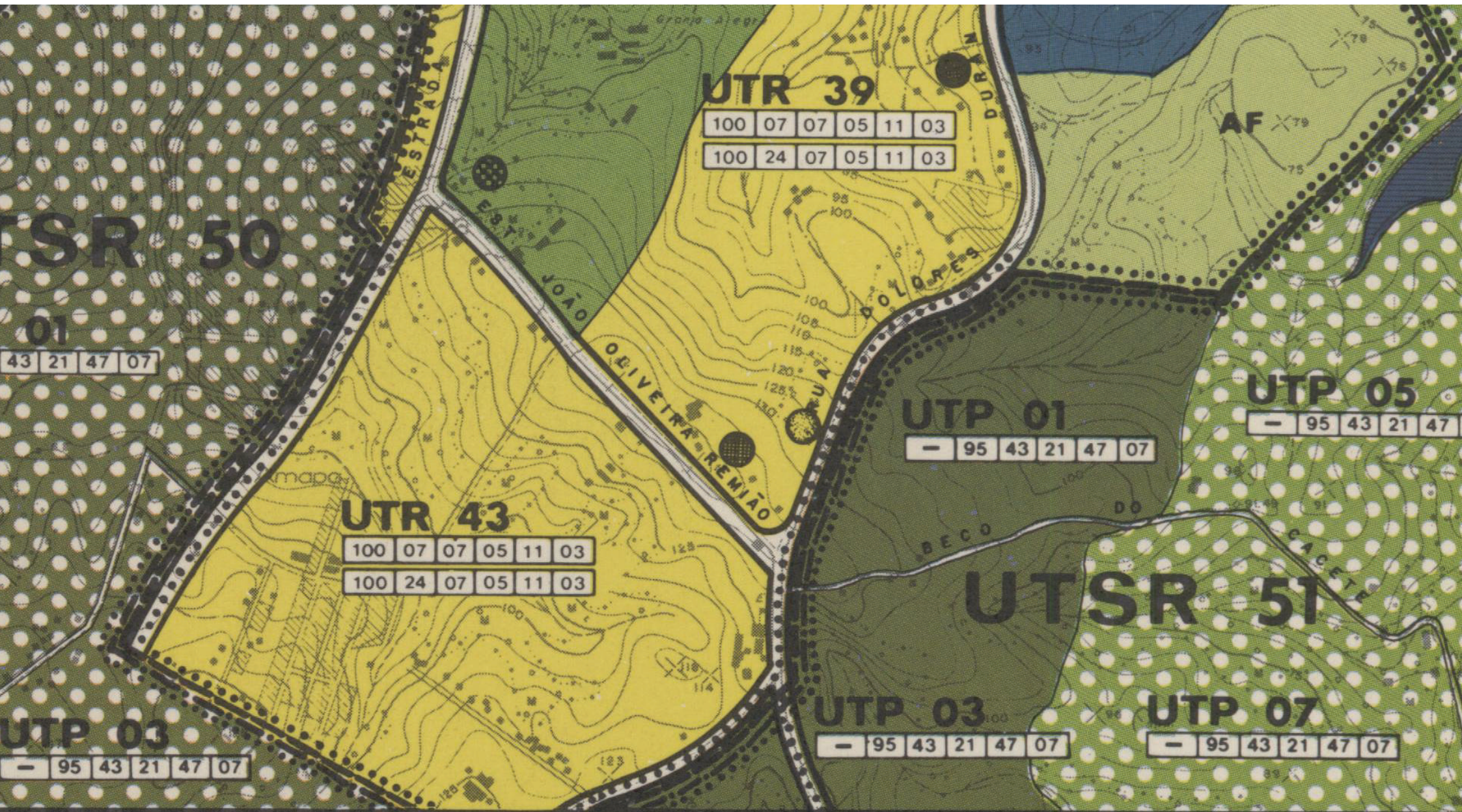

**CODIFICAÇÃO**

DATA: **5/10/80** PLANTA Nº **1**

A CODIFICAÇÃO DA DIVISÃO TERRITORIAL, S.M.E. X  
BPM, FOI REALIZADA E INCLUIDA NA LISTAGEM PARA  
O COMPUTADOR, CONFORME O GRAFICADO NA PLANTA  
DESTA UTP, NESTA DATA.

**IMPORTANTE**  
QUALQUER ALTERAÇÃO POSTERIOR, DEVERÁ SER  
ASSINILADA EM OUTRA PLANTA.

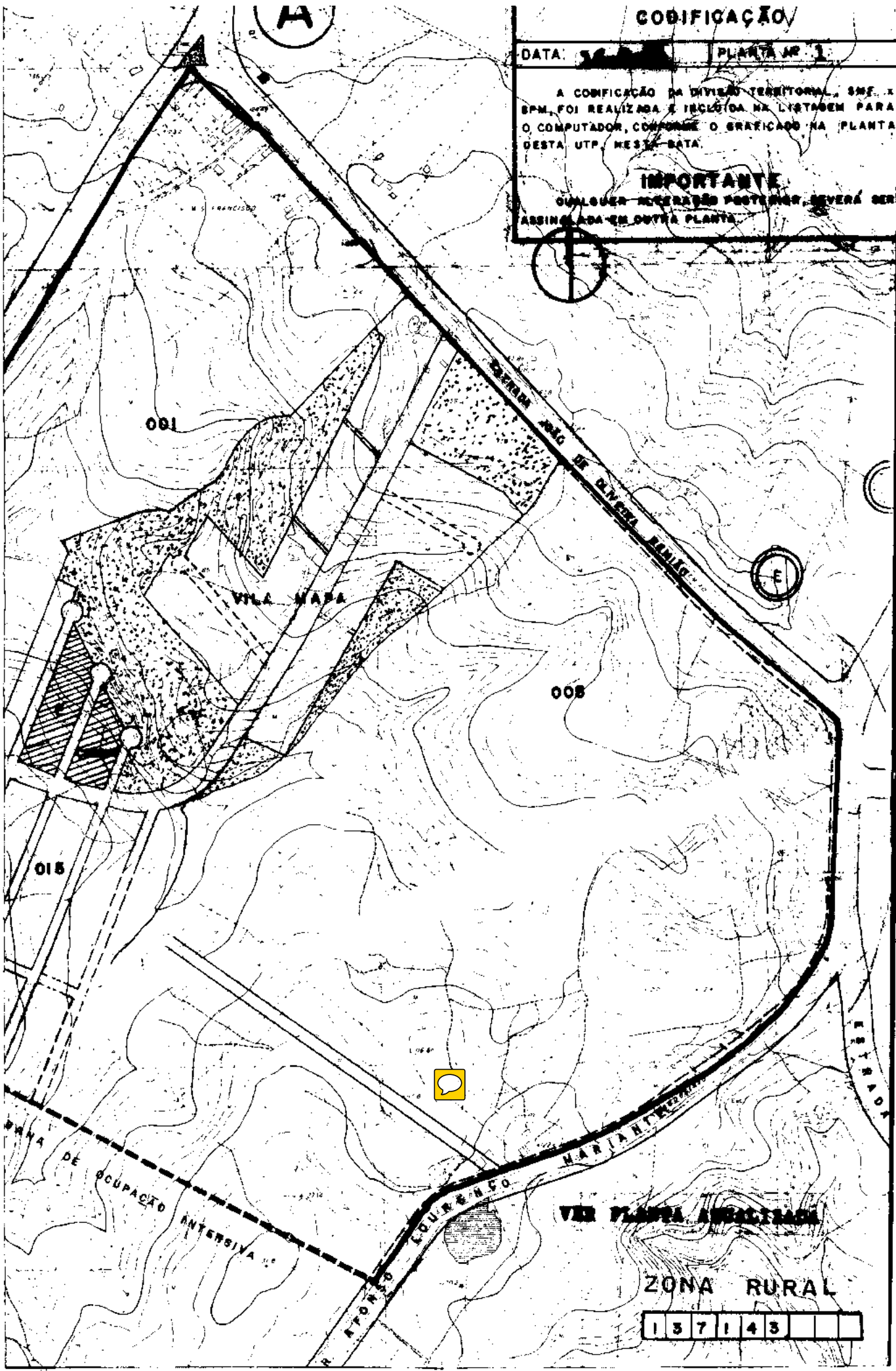

**VER PLANTA ANEXADA**

**ZONA RURAL**

1 3 7 1 4 3

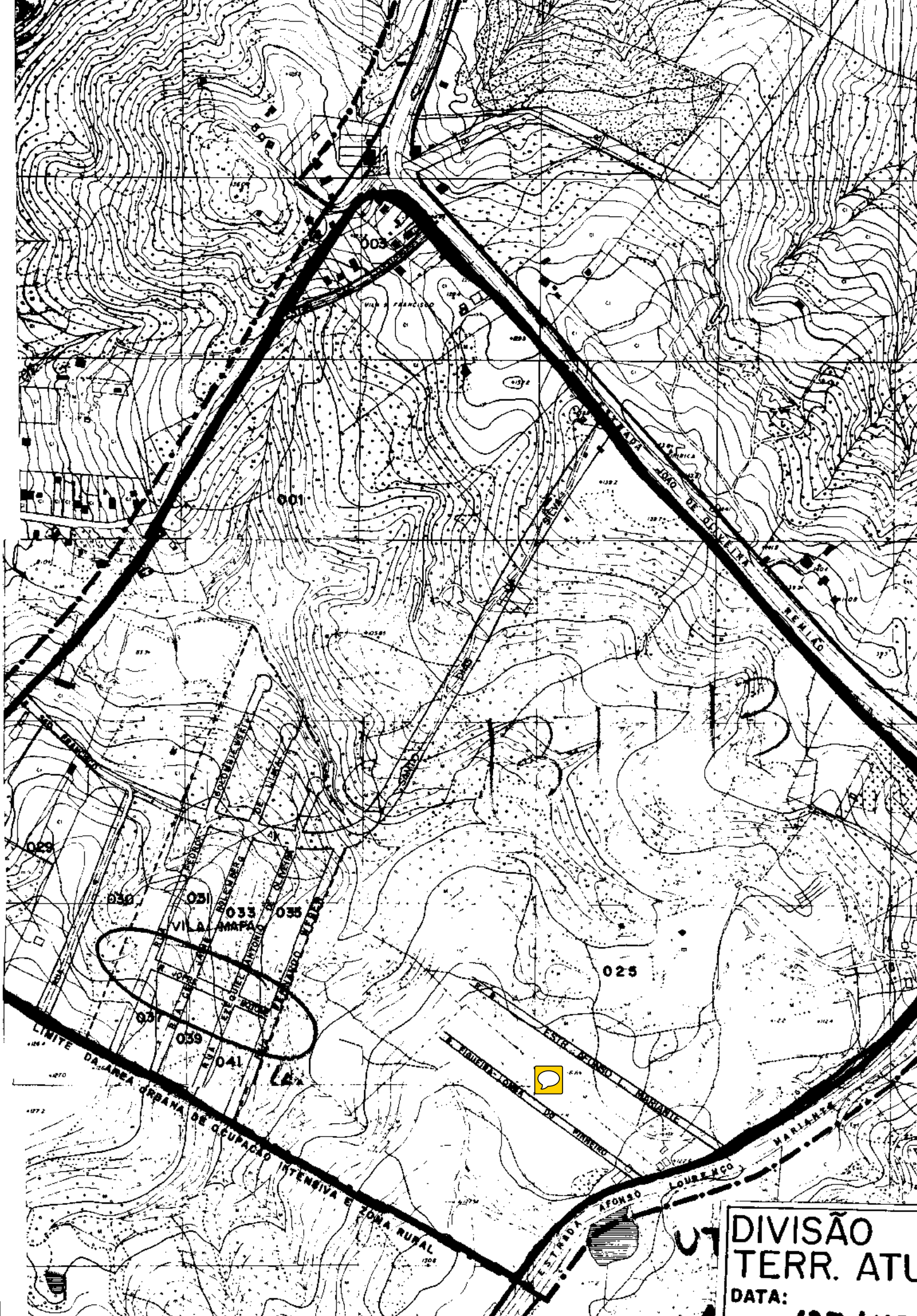

UT  
DIVISÃO  
TERR. ATU  
DATA:

UTSI 37-UTR 35

UTSI 37- UTR 39

VILA SÃO FRANCISCO

VILA MAPA

VIAB. APROVADA  
E.U. 02.241.500.003

VIAS APROV.  
EXP ÚNICO  
02234.129.000

UTSI 37- UTR 43

ESC. EST. DE P. GR. RAFAELA REMIÃO



**TRAÇADO ATUAL**

DATA: 19/03/99

UTP: 137 143

PROJ. DE 10 GRAU INCOMPLETO - EVA CÁRMEN ATY

12.50

MUN. DE 10 GRAU VILA LOBOS

UN. SANITARIA VILA MAPA  
CENTRO SOCIAL REG. VILA MAPA  
PARQUE MARINHA RUA ROQUE FERREIRA

AEV'S III

ZONA RURAL

UTP: 03

RESERVA ECOLÓGICA

ZONA RURAL

INTENSIVA

AFONSO

LIMITE DA ÁREA

LOURENÇO

DRUMOND DE OLIVEIRA

SANTARTE

LOURENÇO

AFONSO

ESTR.

AFONSO

AFONSO

AFONSO

