

PREFEITURA MUNICIPAL DE PORTO ALEGRE

Secretaria Municipal de Urbanismo
SMURB-CIP

PESQUISA DE ORIGEM

NÚMERO: **0 5 8 / 2 0 1 8**

SOLICITANTE: **ENG. CART. RICARDO LUIS SCUICIATO**

SETOR: **EGEO-SMAMS**

SOLICITAÇÃO VIA: **E-MAIL**

OBJETO DE PESQUISA: **GRAVAME DE ESCOLA, Rua Deputado Asterio de Mello, em frente ao nº 100.**

AERO 1/5000 - 1956: **135**

AERO 1/5000 - 1987: **2987 - 2F - IV**

MACROZONA/UEU: **04/034**

PESQUISA: Conforme arquivos dessa coordenação, a área em questão foi gravada no plano diretor pela extensão D (Decreto 5162/1975) como área verde (anexo 01). Após com a aprovação do Loteamento Vila São Caetano (anexo 02), a área passou a ser área de escola. Mais tarde a Resolução 2101/2004 veio a alterar novamente a área de escola para área verde. Após esse registro, somente foi encontrado em nossos arquivos, a Lei 12.080/2016 que autorizada a desafetação de parte da área em questão.

ANEXO: **1.** Extensão D - folha 136; **2.** Loteamento Vila São Caetano.

Porto Alegre, 12 de Dezembro de 2018.

Arq^a. Camila A. Giacomelli
Matr. 113351-9
CIP-SMURB

MUNICÍPIO DE PORTO ALEGRE

LEVANTAMENTO AEROFOTOGRAMÉTRICO
EXECUTADO PARA A PREFEITURA MUNICIPAL DE PORTO ALEGRE
NA GESTÃO DO PREFEITO LEONEL BRIZOLA

ESCALA: 1:5000

FÓLHA 136

FOTOGRAFIAS TOMADAS EM 1956

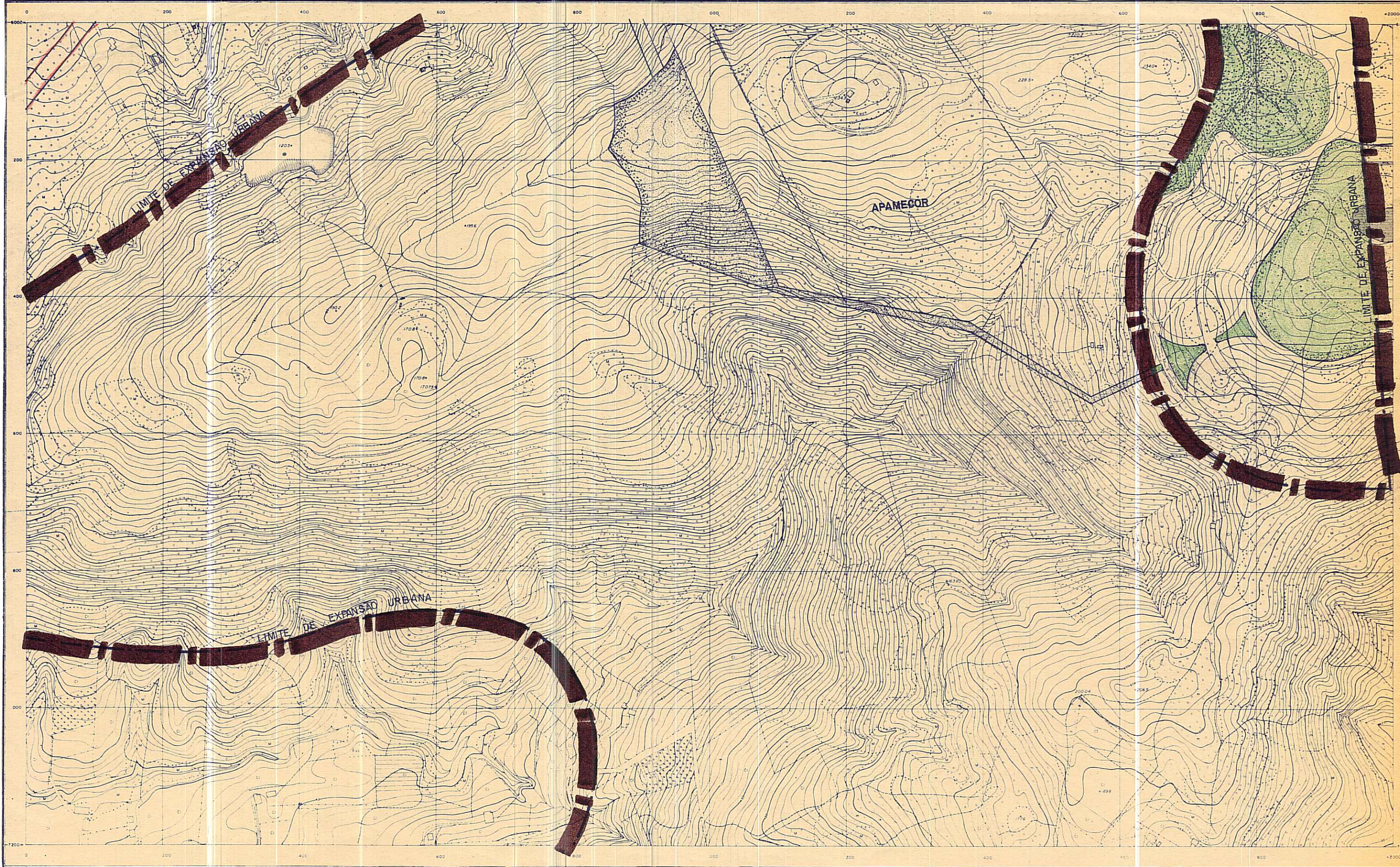

SERVÍCIOS AEROFOTOGRAMÉTRICOS
CRUZEIRO DO SUL S.A.

CONSELHO DO PLANO DIRETOR DATA: 1/174

Luiz Carlos de Barros
PRESIDENTE

Priscilla
Aracy
Luiz Roberto
Maximiliano

Roberto de Aguiar
Roberto de Aguiar
Felipe de Aguiar
Luiz Carlos

SECRETÁRIO EXECUTIVO

PREFEITURA MUNICIPAL DE PORTO ALEGRE
SECRETARIA MUNICIPAL DE OBRAS E VIAÇÃO
DIVISÃO DE PLANEJAMENTO

EXTENSÃO " D "
PLANO DIRETOR

LEVANTAMENTO AEROFOTOGRAMÉTRICO ESCALA 1:5000
DATA

Leonel Brizola
PREFEITO MUNICIPAL

