

# **PREFEITURA MUNICIPAL DE PORTO ALEGRE**

Secretaria Municipal de Urbanismo  
SMURB-CIP

## **PESQUISA DE ORIGEM**

**NÚMERO: 0 5 9 / 2 0 1 8**

**SOLICITANTE: ENG. LILIAN ANDRÉA MEYER**

**SETOR: UPV-SMAMS**

**SOLICITAÇÃO VIA: E-MAIL**

**OBJETO DE PESQUISA: PASSAGEM ONZE VILA DOS MAIAS**

**AERO 1/5000 - 1956: 59**

**AERO 1/5000 - 1987: 2987 – 2D - I**

**MACROZONA/UEU: 03/020**

**PESQUISA:** Conforme arquivos dessa coordenação, a origem do gravame é o Loteamento Vila dos Maias (aprovado em 1975), como área verde. Na Resolução 717/1979 (março de 1979) a área em questão esta gravada como área verde, porém na Resolução 731/1979 (junho de 1979), já aparece como gravame de passagem, não encontrada nesta Coordenação a origem de tal alteração.

**ANEXO: 1.** Loteamento Vila dos Maias

Porto Alegre, 13 de Dezembro de 2018.

Arq<sup>a</sup>. Camila A. Giacomelli  
Matr. 113351-9  
CIP-SMURB

# VILA DOS MAYAS

PROPRIEDADE DA COMPANHIA  
COMERCIAL DE IMÓVEIS

SITUADA NO 4º SUB DISTRITO DO 1º DISTRITO DE PORTO ALEGRE  
**PLANTA DE LOTEAMENTO — LOCAÇÃO**  
MODIFICAÇÃO DO PROJETO ESC. 1:2000

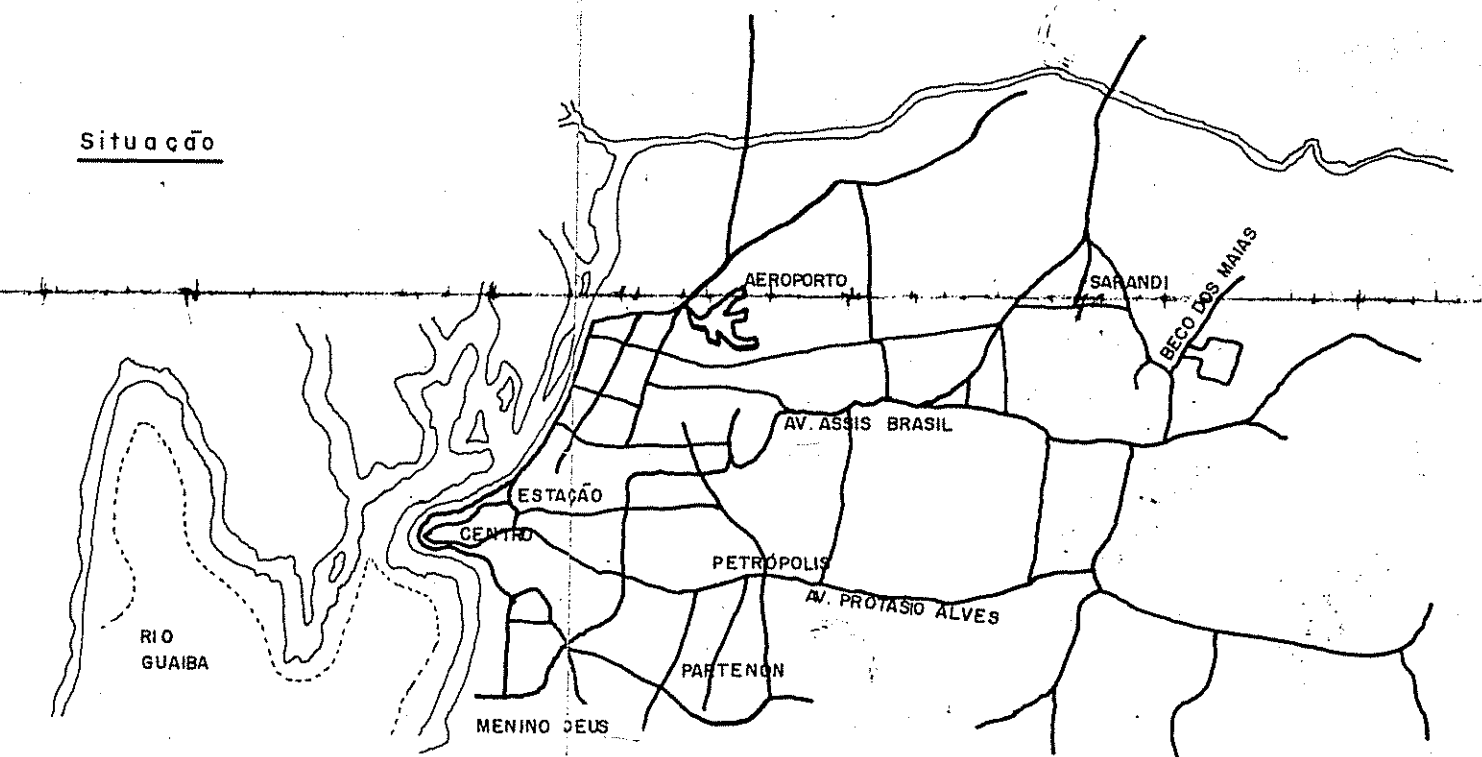

Gabaritos do Sistema Viário ESC. 1:200

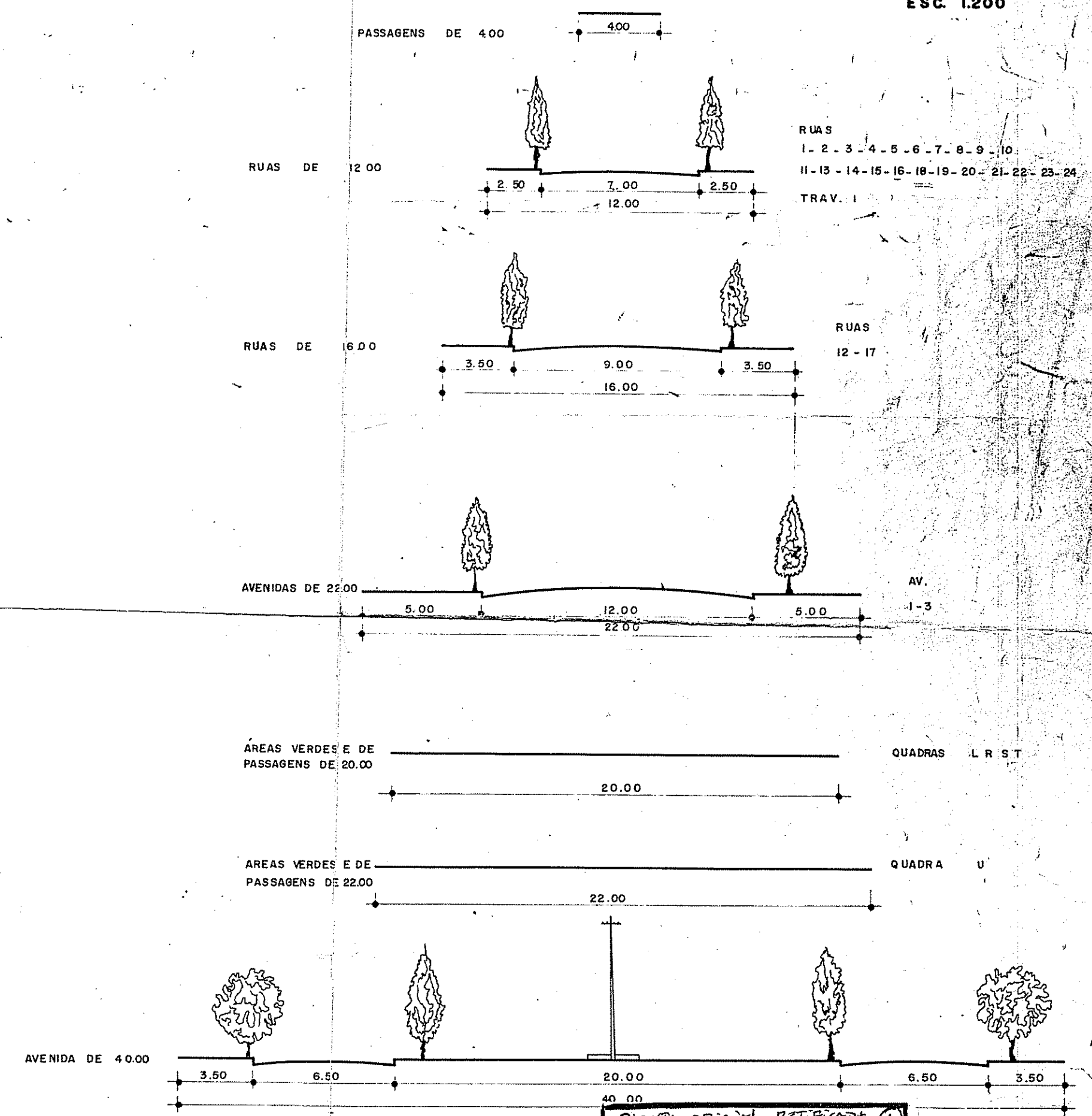

PROCESSO Nº 9012/75  
SECRETARIA MUNICIPAL DE PORTO ALEGRE  
DIV. DE ESPAÇO URBANO  
SEÇÃO DE URBANIZAÇÃO  
APROVADO  
Em 5/12/75

ALTERAÇÃO DE UM LOTEAMENTO APROVADO  
PELO PROCESSO Nº 45.360/59 (VILA DOS MAYAS)

PLANTA DE SITUAÇÃO GERAL

PROPRIETÁRIO: CIA. COMERCIAL DE IMÓVEIS

RESP. TÉCNICO: ALEXANDRE MUSE  
ENGR. CIVIL - CREA 8º R. Nº 8450

PLANTA DE SITUAÇÃO GERAL - PLANTA ATUAL - 3ª MODIF. - PROC. 90.124/75  
DESENHOS: MARIO H. SCHERER - ESC. 1:200, 1:2000 - DATA: OUTUBRO 1975



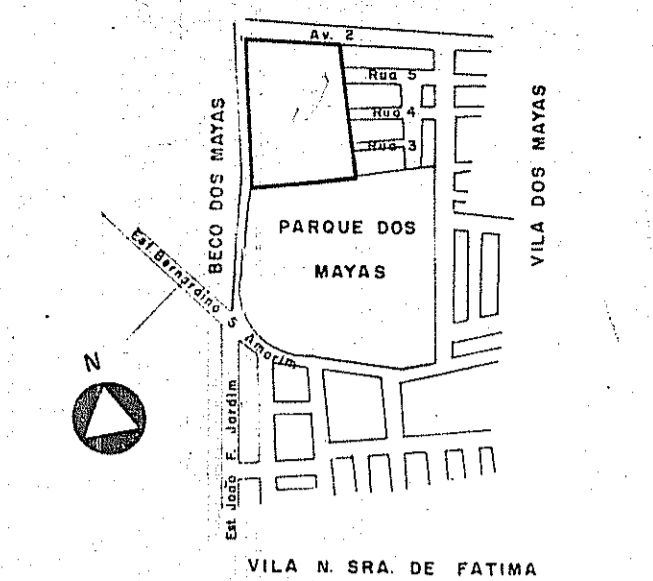
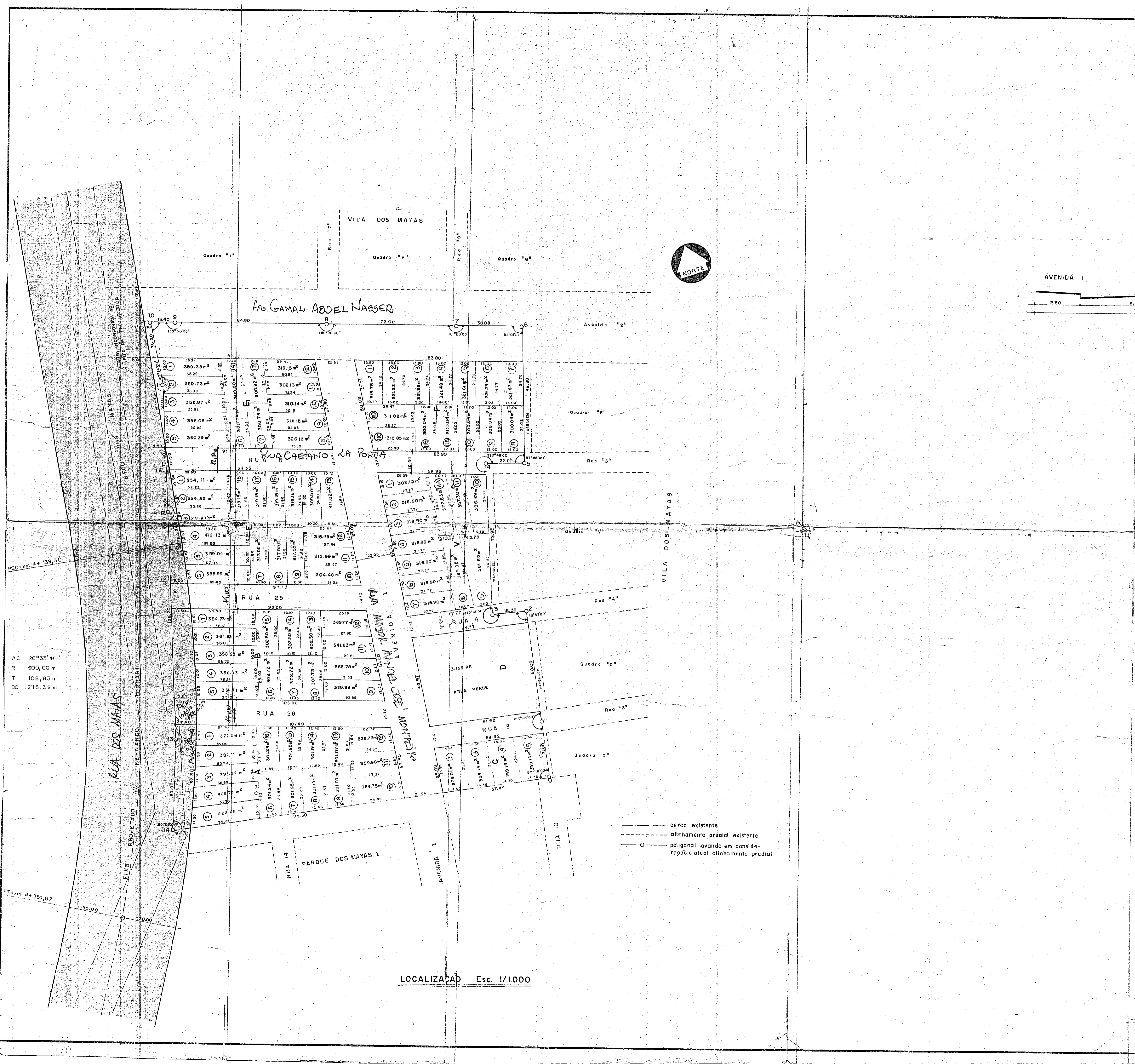

SITUAÇÃO - Esc: 1/20.000

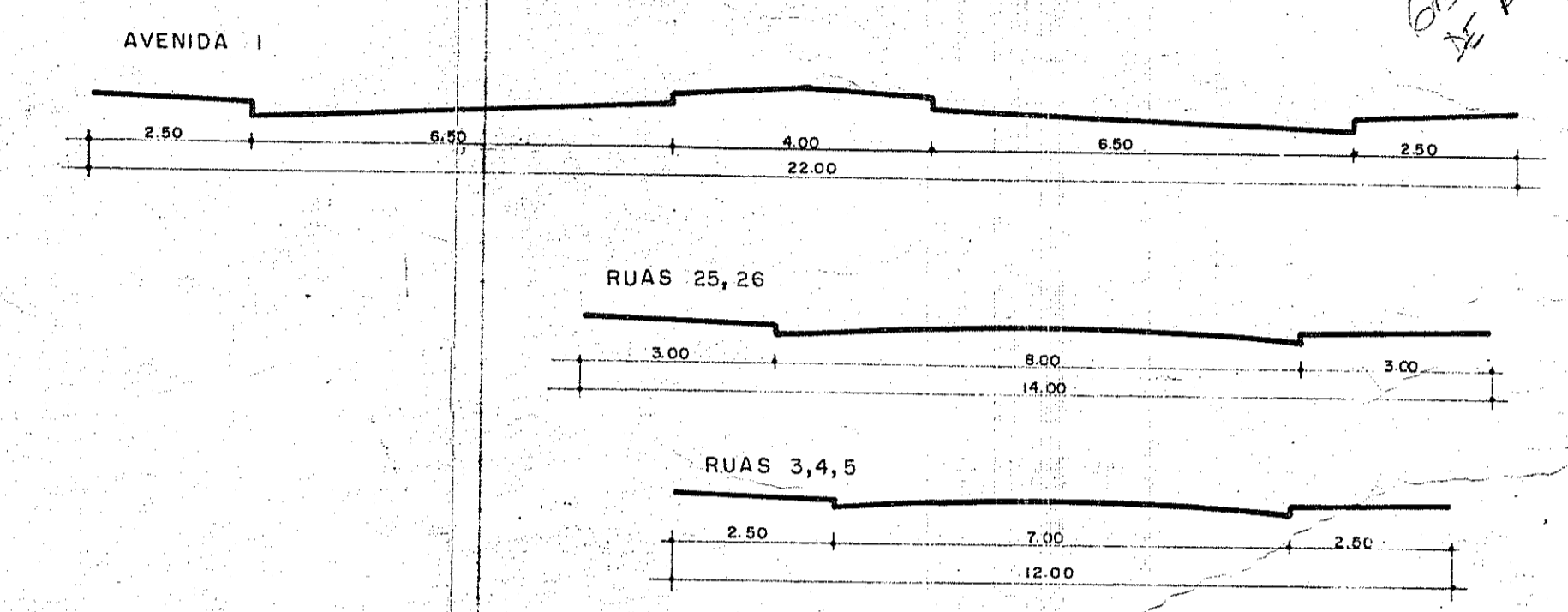

*SARNEY  
35 RUA*

PASTA 256  
PLANTA  
MODIFICAÇÃO  
(TRECHO DA  
VILA DOS MAYAS II)  
PLANTA ②

7/ SUIC. MACAQUIM  
OBS: ESTA MODIFICAÇÃO PARCIAL DO LOT. NÃO FOI LEVADA A REGISTRO NO R.I. RESPECTIVO.  
URP2/CIP

PLANTA MODIFICADA ②  
VALIDA COMO REGISTRO  
18.02.1995  
PASTA 256

PREFEITURA MUNICIPAL DE PORTO ALEGRE  
S.M.C.V. - COMISSÃO DE URBANIZAÇÃO

PROVADO

LOCALIZAÇÃO Esc: 1/1000

- - - - - cerca existente
- - - - - alinhamento predial existente
- - - - - poligonal levando em consideração o atual alinhamento predial.

OBRA **VILA DOS MAYAS**

ASSUNTO **MODIFICAÇÃO DE PROJETO**

PROPRIETÁRIO **URBANIZADORA MENTZ S/A.**

RESP. TÉCNICO \_\_\_\_\_ PROPRIETÁRIO \_\_\_\_\_

ESCALAS INDICADAS DESENHO TOPOGRAFIA VISTO DATA DATA PRANCHA