

**PREFEITURA MUNICIPAL DE PORTO ALEGRE**

Secretaria Municipal do Meio Ambiente e Sustentabilidade  
SMAMs-CGIU

**PESQUISA DE ORIGEM**

NÚMERO: **0 0 9 / 2 0 1 9**

SOLICITANTE: **ENG. MARINA BERGAMASCHI TEIXEIRA**

SETOR: **UGDU/EL/SMDE**

SOLICITAÇÃO VIA: **19.0.000036410-2**

OBJETO DE PESQUISA: **GRAVAME RUA GABRIEL FRANCO DA LUZ, ENTRE AV. FARIA LOBATO E AV. ASSIS BRASIL**

AERO 1/5000 - 1956: **37 e 47**

AERO 1/5000 - 1987: **2970 – 4X - IV**

MACROZONA/UEU: **02/048**

PESQUISA: Conforme arquivos dessa Unidade, a Rua Gabriel Franco Da Luz, entre Av. Faria Lobato e Av. Assis Brasil foi gravada pela Extensão-C (Decreto 4559/1972), conforme anexo 01. Após sofreu constantes alterações de traçado pelas Resoluções 679/78, 736/79, 1597/95, 1606/95 e 2315/09. Informamos, também, que trecho do logradouro em questão pertence ao Loteamento Bonanza, o qual é cadastrado, conforme anexo 2.

ANEXOS: **1.** Extensão C; **2.** Croqui cadastramento.

LINK RESOLUÇÕES: [\\GEOPMPI\GEOPMPI\SPMCIP\UD\RESOLUÇÕES\\_CMDUA\](#)

LINK LOTEAMENTOS: [\\GEOPMPI\GEOPMPI\SPMCIP\PARCELAMENTO DO SOLO\LOTEAMENTOS\](#)

Porto Alegre, 04 de Abril de 2019.

Arqª. Camila A. Giacomelli  
EIUP-UAIU-SMAMS  
Matricula: 113351-9

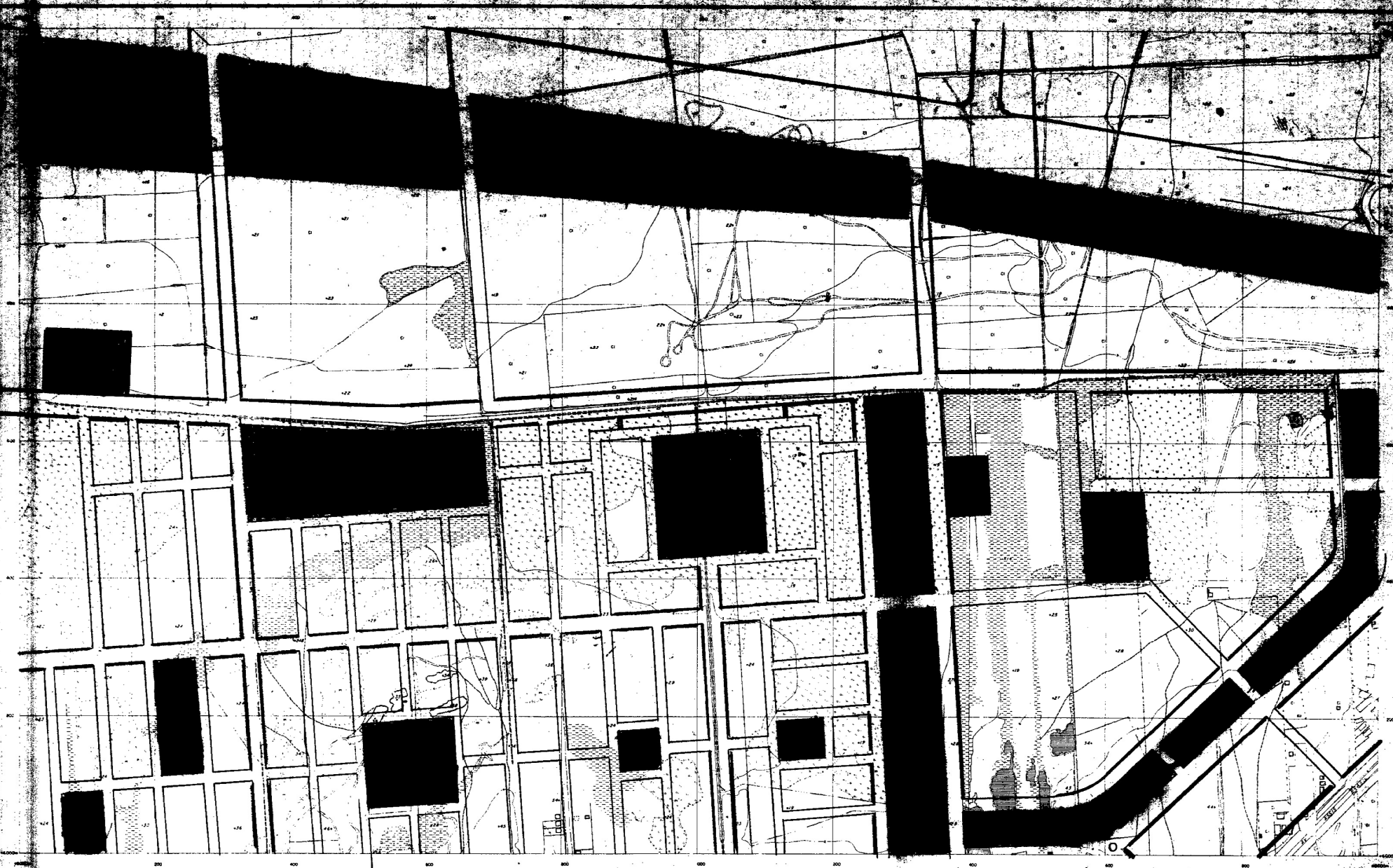

EXTENSÃO "C"

CONSELHO DO PLANO DIRETOR DATA 14/4/72.

*Handwritten signatures of the Council members:*  
 Presidente  
 Presidente  
 Presidente  
 Presidente  
 Presidente  
 Presidente  
 Presidente

*Handwritten signatures of the Council members:*  
 Presidente  
 Presidente  
 Presidente  
 Presidente  
 Presidente  
 Presidente  
 Presidente

PREFEITURA MUNICIPAL DE PORTO ALEGRE  
SECRETARIA MUNICIPAL DE OBRAS E VIAÇÃO  
DIVISÃO DE PLANEJAMENTO

EXTENSÃO "C"  
PLANO DIRETOR

LEVANTAMENTO AEROFOTOGRAFICO ESCALA 1:5000

*Handwritten signature:*  
PREFEITO MUNICIPAL

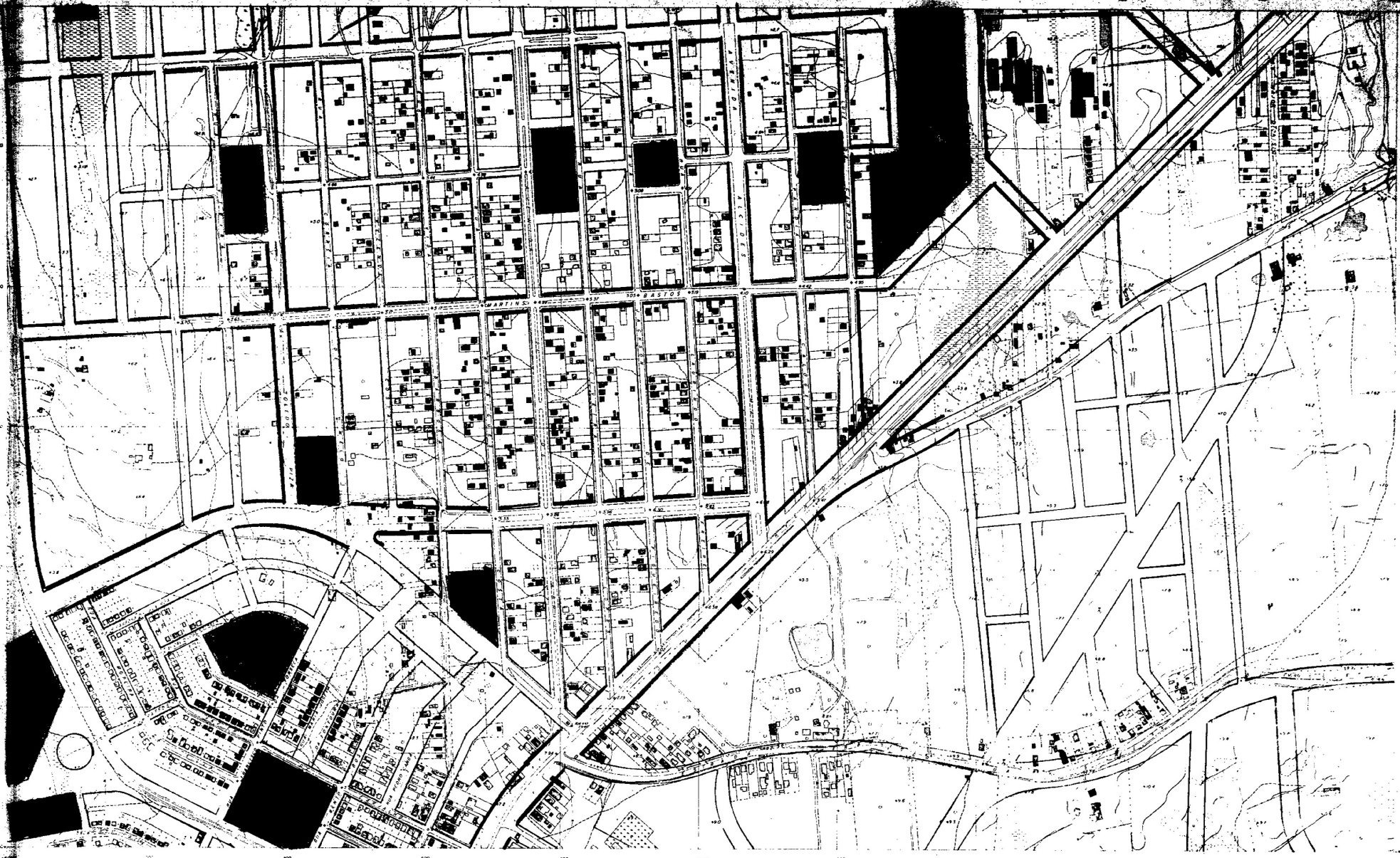

CONSELHO DO PLANO DIRETOR DATA: 14.11.72.

*Francisco Augusto*  
PRESIDENTE  
*Alves Costa*  
*Alto*  
*Marcelo*  
*Roberto*  
*R. R. Mendes*

*Alfredo*  
*Roberto*  
*Paulo*  
*Antonio*

PREFEITURA MUNICIPAL DE PORTO ALEGRE  
SECRETARIA MUNICIPAL DE OBRAS E VIAPÃO  
DIVISÃO DE PLANEJAMENTO

EXTENSÃO " C "   
PLANO DIRETOR

*Leonel Brizola*  
PREFEITO MUNICIPAL

ENCAMINHADA A EXECUÇÃO EM 14/11/72

ESCALA 1:5000

