

PREFEITURA MUNICIPAL DE PORTO ALEGRE

Secretaria Municipal do Meio Ambiente e Sustentabilidade
SMAMs-CGIU

PESQUISA DE ORIGEM

NÚMERO: **0 15 / 2 0 19**

SOLICITANTE: **ARQ. MARIA PAULA LUDKE REGAL**

SETOR: **UGDU/SMDE**

SOLICITAÇÃO VIA: **SEI 19.0.000076668-5**

OBJETO DE PESQUISA: **GRAVAME DO TRECHO FINAL DA RUA VEREADOR ROBERTO LANDELL DE MOURA**

AERO 1/5000 - 1956: **172**

AERO 1/5000 - 1987: **2987-2-K-IV**

MACROZONA/UEU: **05/026**

PESQUISA: Conforme arquivos dessa Coordenação, o traçado tem sua origem no Decreto 5162/1975 – Extensão D e foi alterado através da Resolução 961/1983.

ANEXO: **01**. Cópia parcial da folha 172 da Extensão D.

LINK RESOLUÇÕES: [\\GEOPMPA\GEOPMPA\SPM\CIP\UD\RESOLUÇÕES_CMDUA\](#)

Porto Alegre, 17 de Junho de 2019.

Arq^a. Katia A. da S.Pinheiro
Matr. 412056-3
UAIU/CGIU-SMURB

MUNICÍPIO DE PORTO ALEGRE

LEVANTAMENTO AEROFOTOGRAFÉTICO
EXECUTADO PARA A PREFEITURA MUNICIPAL DE PORTO ALEGRE
NA GESTÃO DO PREFEITO LEONEL BRIZOLA

FOTOGRAFIAS TOMADAS EM 1952

ESCALA: 1:5000

FOLHA 172

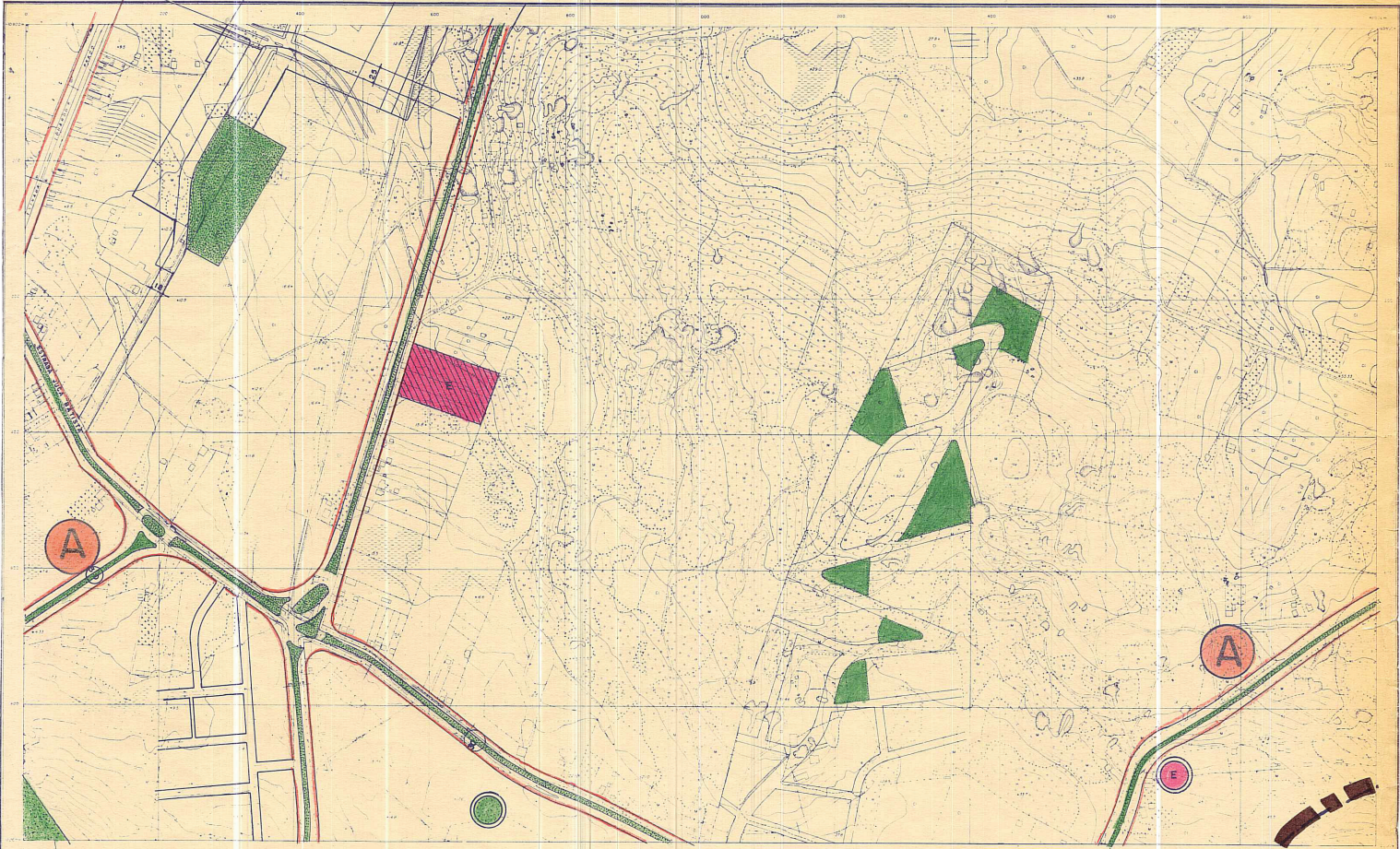

INSTIT. AEROFOTOGRAFÉTICO
CREZING 177 00 S.E.L.S.A.

CONSELHO DO PLANO DIRETOR DATA: / /74

PRESIDENTE

[Handwritten signatures of council members]

SECRETÁRIO EXECUTIVO

PREFEITURA MUNICIPAL DE PORTO ALEGRE
SECRETARIA MUNICIPAL DE OBRAS E VIAÇÃO
DIVISÃO DE PLANEJAMENTO

EXTENSÃO " D "
PLANO DIRETOR

LEVANTAMENTO AEROFOTOGRAFÉTICO ESCALA 1:5000
DATA

[Handwritten signature of Leonel Brizola]
PREFEITO MUNICIPAL