

PREFEITURA MUNICIPAL DE PORTO ALEGRE

SECRETARIA MUNICIPAL DO MEIO AMBIENTE, URBANISMO E SUSTENTABILIDADE
SMAMUS-DPU-CGIU-UAIU

PESQUISA DE ORIGEM

NÚMERO: **0 0 2 / 2 0 2 1**

SOLICITANTE: **LADIMYR EDUARDO LAUTERT**

SETOR: **ERT- SMAP**

SOLICITAÇÃO VIA: **SEI 18.0.000013778-9**

OBJETO DE PESQUISA: **GRAVAMES DAS PRAÇAS 5070 (anexo 1)**

AERO 1/5000 - 1956: **153**

AERO 1/5000 - 1987: **2987 – 10 – II**

MACROZONA/UEU: **05/002**

PESQUISA: Conforme arquivos desta Unidade, o gravame da Praça 5070 de formato triangular tem origem em parcelamento de solo, no Loteamento Vila Conceição (Pasta nº 34), aprovado em 1938 (anexo 2). Aparece gravada também no Decreto 5.162/1975 – Extensão D (anexo 3). Já o gravame de praça em formato retangular, também denominada Praça 5070, não foi encontrada nenhuma referência ou gravame da mesma nos nossos arquivos.

ANEXO: **1.** Praças de que tratam essa pesquisa de origem; **2.** Cópia parcial Lot. Vila Conceição; **3.** Extensão D; **4.** Cadastro quarteirões (histórico).

Porto Alegre, 24 de fevereiro de 2021.

Arq^a. Camila Alessandra Giacomelli
EIUP-SMAMUS
Matrícula: 113351-9



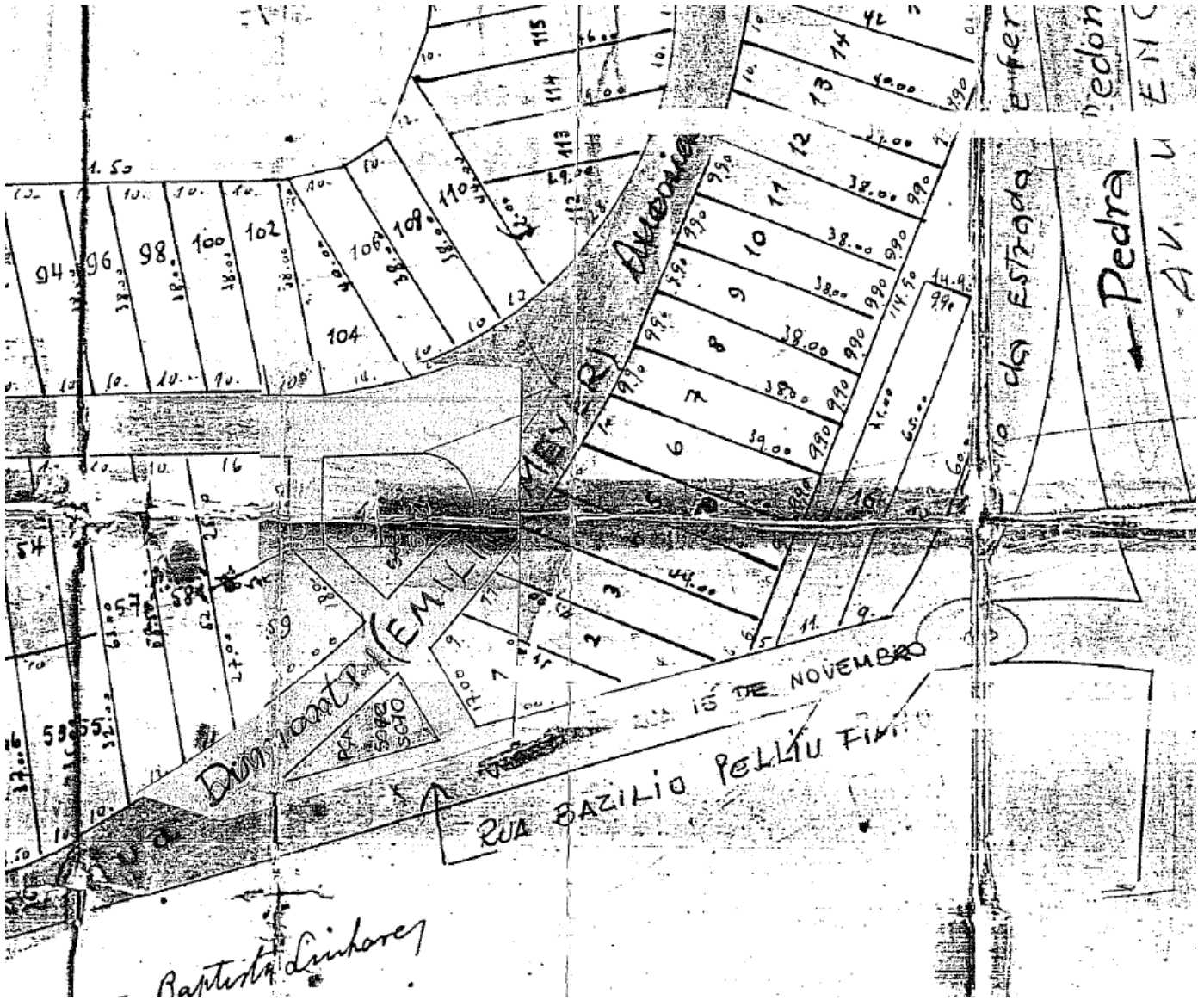

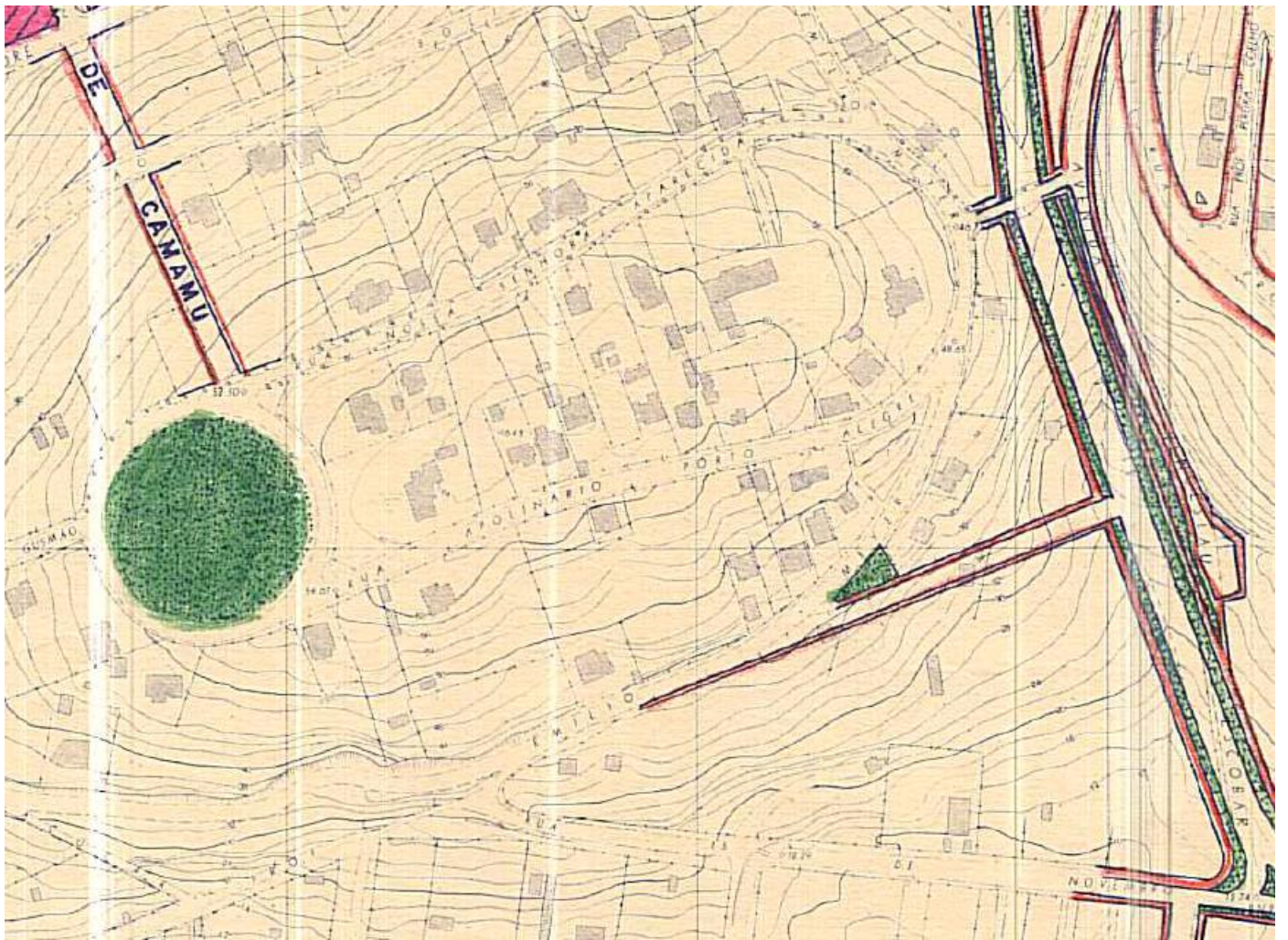

Anexo 3

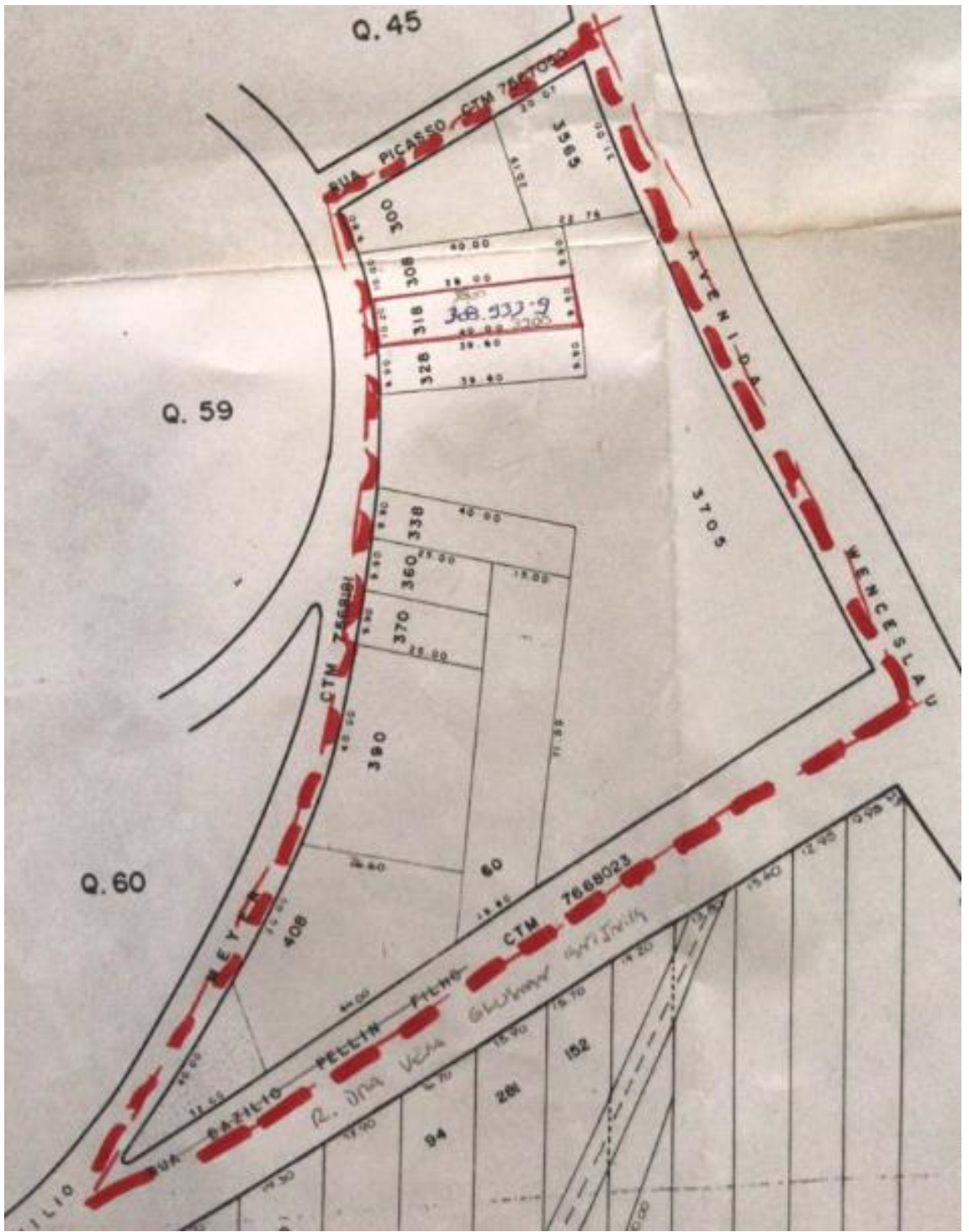

Anexo 4