

PREFEITURA MUNICIPAL DE PORTO ALEGRE

SECRETARIA MUNICIPAL DE MEIO AMBIENTE, URBANISMO E SUSTENTABILIDADE
DPU-CGIU-UAIU

PESQUISA DE ORIGEM

NÚMERO: **0 2 3 / 2 0 2 1**

SOLICITANTE: **MARIA PAULA LUDKE REGAL**

SETOR: **UEU-SMAMUS**

SOLICITAÇÃO VIA: **SEI 19.0.000123830-5**

OBJETO DE PESQUISA: **ÁREA VERDE NA MZ 03 UEU 024 QUART 009**

AERO 1/5000 - 1956: **54**

AERO 1/5000 - 1987: **2987 – 2B – I**

MZ/UEU: **03/024**

PESQUISA: **Conforme arquivos desta Unidade:**

- **A origem do gravame é o Decreto 4.559/1972 – Extensão C: que acresce os limites da área descrita no art. 20 da Lei 2330/1961 – Plano Diretor (ver anexo 1);**
- **Em 1988 o gravame foi alterado pela Resolução do CMDUA 1205/88.**

LINK RESOLUÇÃO: \\GEOPMPA\GEOPMPA\SPM\CIP\UD\RESOLUÇÕES_CMDUA\1988\1205_88.PDF

Porto Alegre, 30 de dezembro de 2021.

Arq^a. Camila Alessandra Giacomelli
EIUP-SMAMUS
Matrícula: 113351-9

ANEXO 01

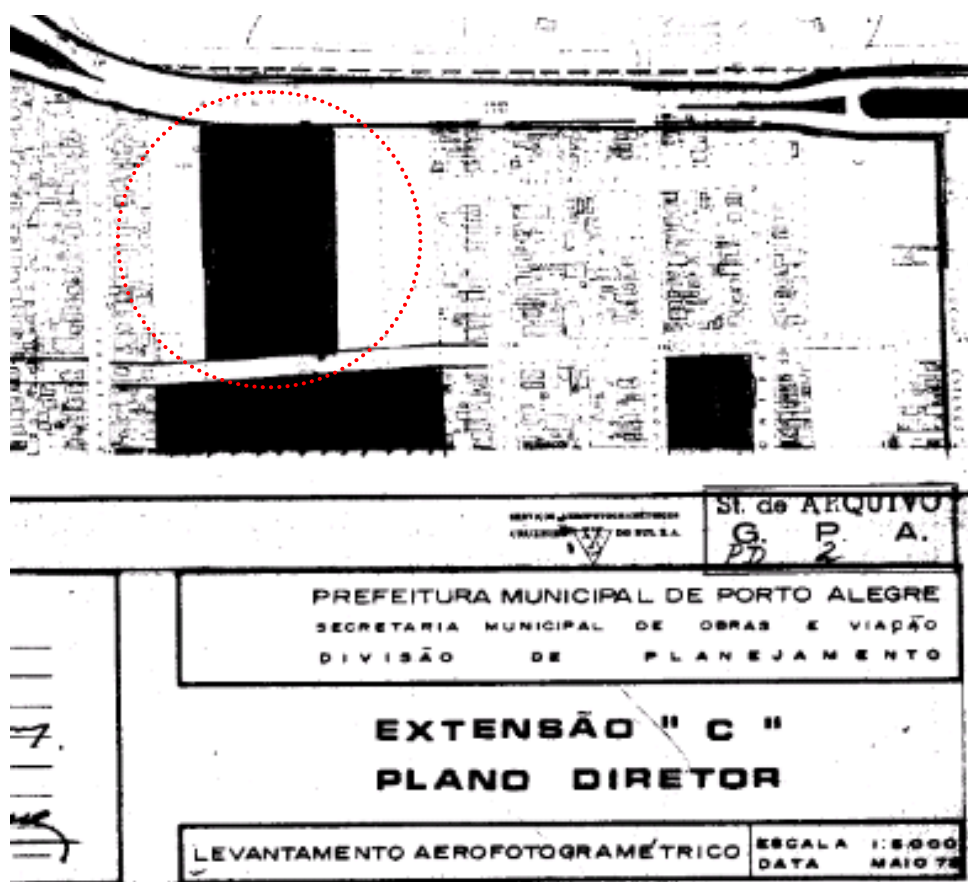

1. Cópia parcial da folha 54 - Decreto 4559/72 – Extensão C.