

PREFEITURA MUNICIPAL DE PORTO ALEGRE
SECRETARIA MUNICIPAL DE MEIO AMBIENTE, URBANISMO E SUSTENTABILIDADE
DPU-CGIU-UAIU

PESQUISA DE ORIGEM

NÚMERO: 009/2022

SOLICITANTE: TIAGO RUTSATZ SALOMON

SETOR: CGIU – SMAMUS

SOLICITAÇÃO VIA: SEI 21.0.000085884-3

OBJETO DE PESQUISA: DIR. TRES MIL QUINHENTOS DEZESETE

AERO 1/5000 - 1956: 111

AERO 1/5000 - 1987: 2987- 2G - I

MZ/UEU: 01/082

PESQUISA: Conforme arquivos e/ou banco de dados desta Unidade:

- A origem do gravame da diretriz é a Lei 2046/1959, alterada pela Lei 2330/1961, que “Institui o Plano Diretor e fixa normas para sua execução”, conforme figura abaixo do Plano Diretor de 1961.

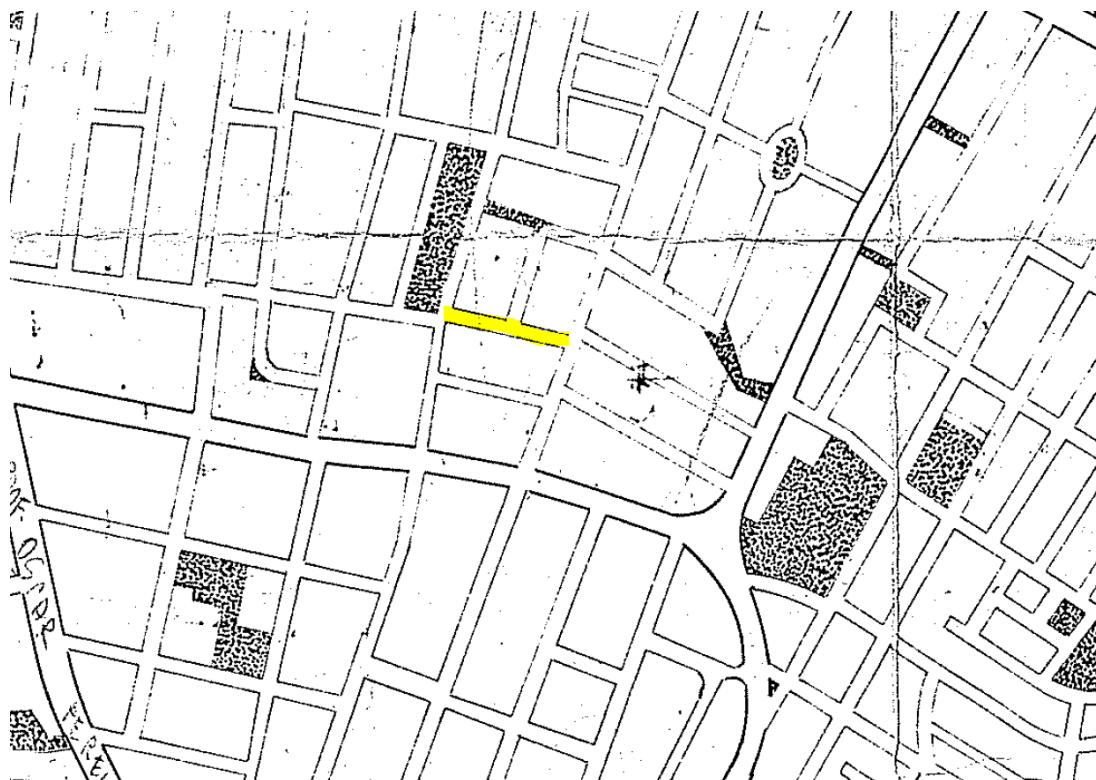

Porto Alegre, 24 de maio de 2022.

Arq^a. Camila Alessandra Giacomelli
EIUP-SMAMUS