

PREFEITURA MUNICIPAL DE PORTO ALEGRE

SMAMUS - Secretaria Municipal do Meio Ambiente, Urbanismo e Sustentabilidade

DPU-CGIU

UAIU - Unidade de Atualização de Informações Urbanísticas

PESQUISA DE ORIGEM

NÚMERO: **0 2 2 / 2 0 2 2**

SOLICITANTE: **TIAGO RUTSATZ SALOMONI**

SETOR: **CGIU-SMAMUS**

SOLICITAÇÃO VIA: **E-MAIL**

OBJETO DE PESQUISA: **GRAVAME ALAMEDA TRES DE OUTUBRO, ENTRE OS NÚMEROS 450 E 630**

AERO 1/5000 - 1956: **57**

AERO 1/5000 - 1987: **2970-4X-IV**

MZ/UEU: **03_012**

PESQUISA: **Conforme arquivos e/ou banco de dados desta Unidade:**

- **A origem do gravame desse trecho da Alameda Tres de Outubro no Plano Diretor é o Decreto 5.162/1975 – Extensão D: que acresce os limites da área descrita no art. 20 da Lei 2330/1961- Plano Diretor - ver anexo 1;**
- **Esse trecho da Al. Tres de Outubro está localizado entre o Loteamento Vila Leão (com registro de aprovação de 1954) e o Loteamento Novo Sarandi (licenciado em 1999) – ver anexo 2;**
- **O trecho entre loteamentos não é cadastrado como logradouro público, conforme croqui de cadastramento – ver anexo 3;**

Porto Alegre, 29 de agosto de 2022.

Arq^a. Camila Alessandra Giacomelli
EIUP-SMAMUS

ANEXO 1 – EXTENSÃO D – CÓPIA FOLHA 57

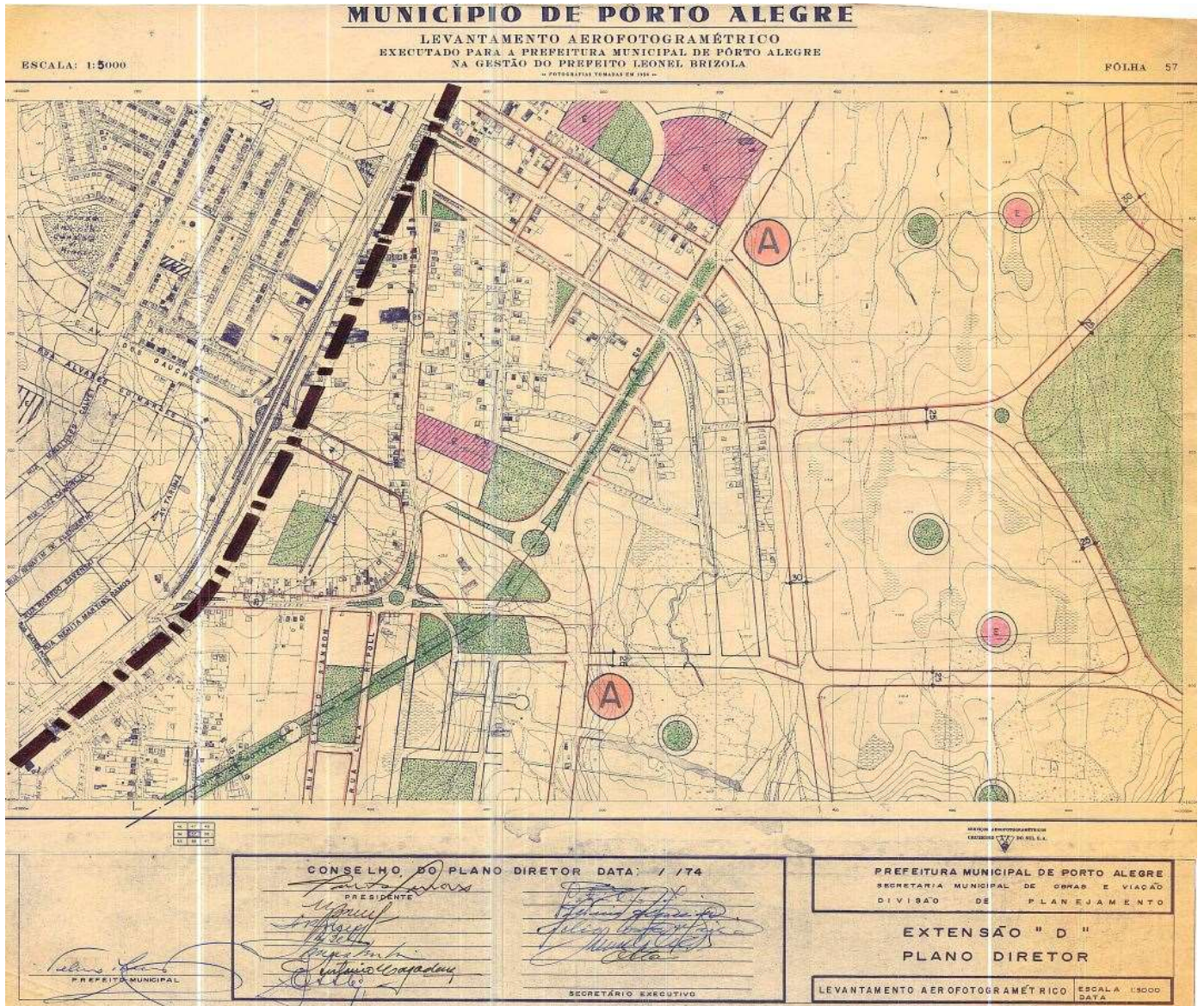

ANEXO 2 – TRECHO AL TRES DE OUTUBRO ENTRE LOTEAMENTOS



Imagem com numeração predial, conforme arquivos da SMF



ANEXO 3 – CROQUI PARCIAL DE CADASTRAMENTO AL. TRES DE OUTUBRO

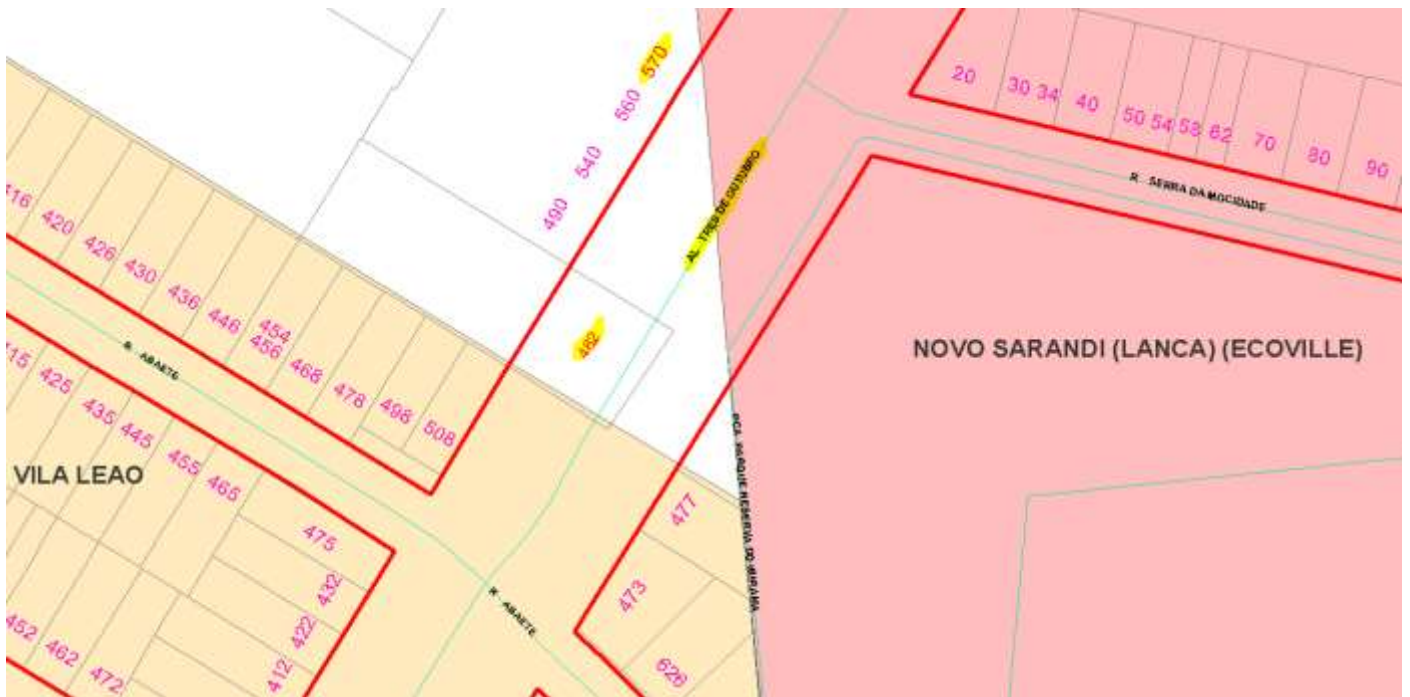
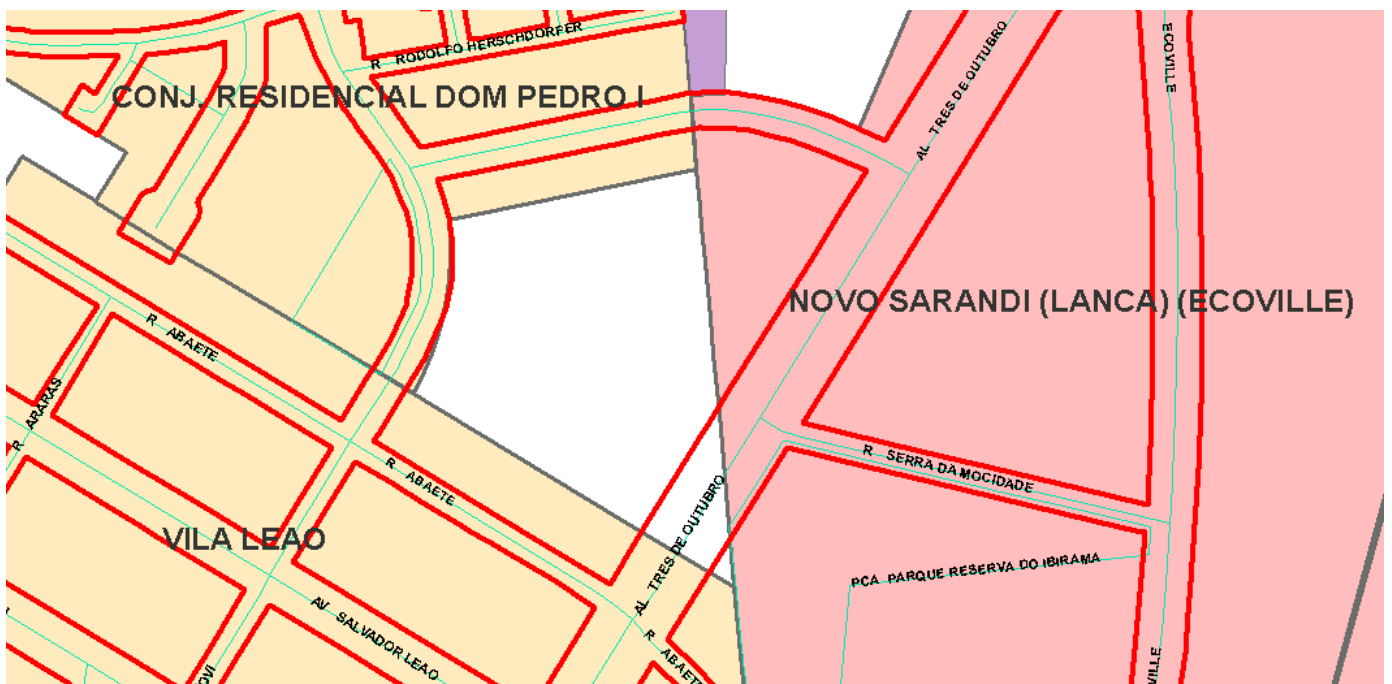
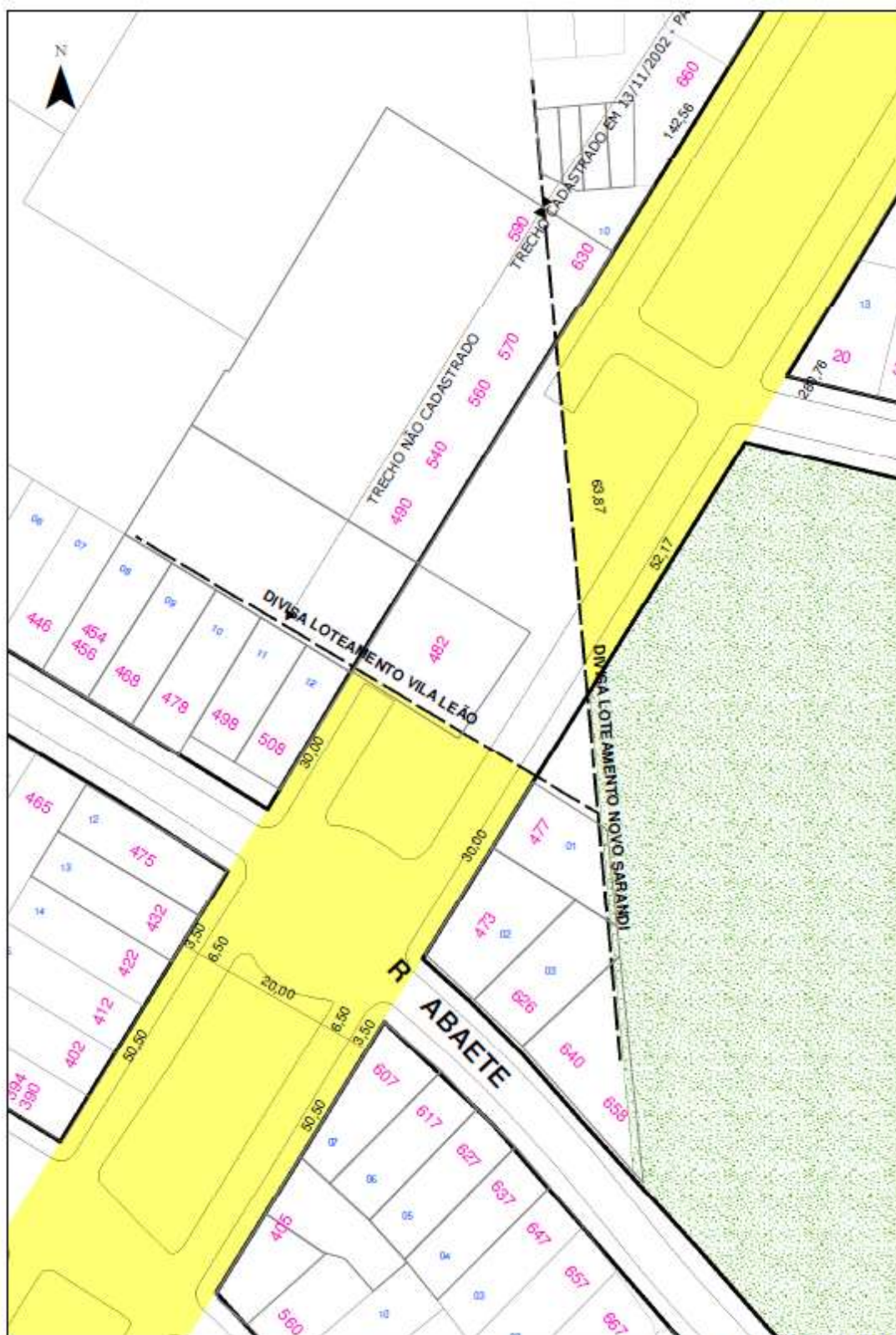

CROQUI PARCIAL

Legenda

- Logradouro Não Cadastrado
- Logradouro Público Cadastrado

LOTES_FISICOS_SMF